

EINWOHNERGEMEINDE SIGNAU



HRM2

JAHRESRECHNUNG 2023

Inhaltsverzeichnis		Seite
1	Berichterstattung	
1.1	Bericht	4 – 5
1.1.1	Erfolgsrechnung	5 – 6
1.1.2	Spezialfinanzierungen	6
1.1.3	Übrige Spezialfinanzierungen	7
1.1.4	Investitionsrechnung	7
1.1.5	Bilanz	7
1.1.6	Nachkredite	7
1.2	Spezialfinanzierungen (Auswertung)	8
2	Eckdaten	
2.1	Übersicht (Auswertung)	9
2.2	Selbstfinanzierung / Finanzierungsergebnis (Auswertung)	10
2.3.1	Gesamthaushalt (Auswertung)	11
2.3.2	Allgemeiner Haushalt (Auswertung)	12
2.3.3	Spezialfinanzierung Wasser (Auswertung)	13
2.3.4	Spezialfinanzierung Abwasser (Auswertung)	14
2.3.5	Spezialfinanzierung Abfall (Auswertung)	15
2.3.6	Spezialfinanzierung Feuerwehr (Auswertung)	16
3	Bilanz	17
4	Funktionen	
4.1	Erfolgsrechnung nach Funktionen (Auswertung)	18
4.1.1	Kommentar zur Erfolgsrechnung	19 – 27
4.2	Investitionsrechnung (Auswertung und Kommentar)	28 – 29
5	Sachgruppen	
5.1	Erfolgsrechnung nach Sachgruppen (Auswertung)	30
5.2	Investitionsrechnung nach Sachgruppen (Auswertung)	31
6	Geldflussrechnung	32 – 34

7	Finanzkennzahlen	
7.1	Gesamthaushalt	34 – 35
7.2	Allgemeiner Haushalt	35
7.3	Spezialfinanzierung Wasserversorgung	35
7.4	Spezialfinanzierung Abwasserentsorgung	36
7.5	Spezialfinanzierung Abfall	36
7.6	Spezialfinanzierung Feuerwehr (einseitig)	36
8	Antrag der Exekutive	37
9	Bestätigungsbericht	38
10	Genehmigung der Jahresrechnung	39
11	Anhang	
11.1	Regelwerk	40 – 41
11.2	Grundlagen der Jahresrechnung	41
11.3	Eigenkapitalnachweis	42
11.4	Rückstellungsspiegel	43
11.5	Beteiligungsspiegel	44 – 52
11.6	Gewährleistungsspiegel	53
11.7.1	Anlagespiegel Finanzvermögen	54
11.7.2	Anlagespiegel Verwaltungsvermögen	55 – 56
11.7.3	Anlagespiegel übriges Verwaltungsvermögen	57
11.8.1	Verpflichtungskredite Investitionsrechnung	58 – 60
11.8.2	Nachkredite Erfolgsrechnung	61 – 62
11.9.1	Wiederbeschaffungswert Wasserversorgung	63
11.9.2	Wiederbeschaffungswert Abwasserentsorgung	64
12	Details zur Jahresrechnung	
12.1	Bilanz	65 – 71
12.1.1	Anlagespiegel nach Bilanzkonto	72 – 74
12.2	Erfolgsrechnung nach Funktionen	75 – 101
12.3	Erfolgsrechnung nach Sachgruppen	102 – 139
12.4	Investitionsrechnung nach Funktionen	140 – 142
12.5	Investitionsrechnung nach Sachgruppen	143 – 144

1 Berichterstattung

1.1 Bericht

Allgemeines

Die Jahresrechnung 2023 der Einwohnergemeinde Signau wurde nach dem Rechnungslegungsmodell HRM2 gemäss Art. 70 des Gemeindegesetzes (GG, BSG 170.11) erstellt. Für die Buchhaltung stand das EDV-System ABACUS zur Verfügung. Verantwortlich für die Rechnungsführung ist Mathias Fankhauser, Finanzverwalter der Gemeinde Signau, im Amt seit 1. Dezember 2007.

Budget 2023 (Vorgaben und Ergebnisse)

Allgemeiner Haushalt	SF Feuerwehr	SF Wasser	SF Abwasser	SF Abfall
Gemeindesteueranlage 1.94 Liegenchaftssteuer 1.2% a.W. Hundetaxe: CHF 60.00 pro Hund	6.5% der Staatssteuer, min. CHF 100.00, max. Fr. 450.00	Grundtaxe: CHF 4.50 pro BW* pro m ³ Wasser: CHF 1.30*	Grundtaxe: Fr. 5.00 pro BW* pro m ³ Abwasser: CHF 1.30*	Grundtaxe: CHF 85.00 pro Haushalt oder Gewerbe* CHF 6.00 pro Container-Leerung Sackgebühr gem. AVAG Containerleerung Fr. 0.20 pro kg*
CHF -20`770	CHF -1`860	CHF -41`300	CHF -81`890	CHF -4`410

* exkl. Mehrwertsteuer

Ergebnisse 2023

Nach HRM2 muss das Ergebnis des Gesamthaushalts von der Gemeindeversammlung genehmigt werden.

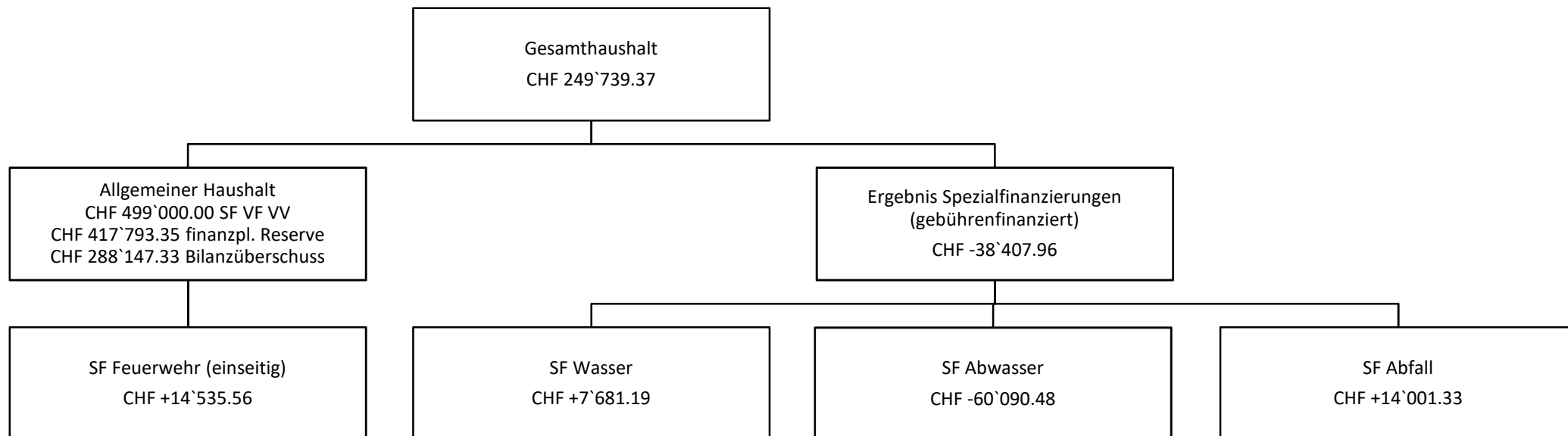

Die wichtigsten Geschäftsfälle

Nachfolgende Ereignisse haben das Ergebnis der Jahresrechnung 2023 massgeblich beeinflusst:

Minderaufwendungen / Mehrerträge

- Die Kosten für den baulichen Unterhalt der Schulliegenschaften fiel um rund CHF 104'000 tiefer aus als budgetiert
- In der Funktion „IBEM“ stellen wir gegenüber dem Budget eine Verbesserung von CHF 50'000 fest
- Der Lastenausgleich Ergänzungsleistung verzeichnet einen Minderaufwand von rund CHF 36'000 gegenüber dem Budget
- Der Lastenausgleich Sozialhilfe fiel um rund CHF 117'900 tiefer aus als budgetiert
- Die Funktion „Gemeindestrassen“ weist gegenüber dem Budget netto Minderausgaben von rund CHF 74'800 aus
- In der Funktion „Raumordnung“ stellen wir einen Minderaufwand von rund CHF 23'000 fest
- Der Gemeinderat von Signau musste im Jahr 2023 keine neuen Schulden machen, da das Projekt «Campus» eine weitere Verzögerung erfährt. Der Minderaufwand beträgt CHF 99'000

- Die Einkommenssteuern natürliche Personen (NP) lagen um CHF 50'000 und die Vermögenssteuern CHF 47'000 über dem Budget
- Die Gewinnsteuern juristische Personen (JP) fielen um CHF 205'000 höher aus
- Das Konto „Grundstückgewinn“ weist einen Mehrertrag von CHF 182'000 aus

Mehraufwendungen / Mindererträge

- Beim Lohnaufwand in der Funktion allgemeine Verwaltung verzeichnen wir einen Mehraufwand von rund CHF 38'000.
- Der Finanzausgleich, bestehend aus dem Gemeindeanteil Lastenausgleich neue Aufgabenteilung, Zuschuss Disparitätenabbau, Mindestausstattung, Zuschuss geotopografische und soziodemografische Lasten, weist gegenüber dem Budget einen Minderertrag von CHF 89'153.00 auf.

1.1.1 Erfolgsrechnung**Ergebnis Gesamthaushalt**

Der Gesamthaushalt schliesst mit einem Ertragsüberschuss von CHF 249'739.37 ab. Budgetiert war ein Aufwandüberschuss von CHF 148'370.00.

Ergebnis Allgemeiner Haushalt

Der Allgemeine Haushalt schliesst nach Vornahme einer Einlage in die Vorfinanzierung Spezialfinanzierung Verwaltungsvermögen (SF VF VV) von CHF 499'000.00 und der Einlage in die finanzpolitische Reserve von CHF 417'793.35 mit einem Ertragsüberschuss von CHF 288'147.33 ab. Budgetiert war ein Aufwandüberschuss von CHF 20'770.00.

30 Personalaufwand

Der Personalaufwand beträgt CHF 1'543'404.16, CHF 30'375.84 weniger als budgetiert.

31 Sachaufwand

Der Sachaufwand beträgt CHF 1'705'349.19 und ist um CHF 445'470.81 tiefer ausgefallen als budgetiert.

33 Abschreibungen

Das bestehende Verwaltungsvermögen (Art. T2-4 Abs. 1 Ziff. 1. Bis 4., Übergangsbestimmungen GV) wurde per 01.01.2016 zu Buchwerten in HRM2 übernommen und beträgt CHF 3'808'130.65, davon sind im Allgemeinen Haushalt CHF 3'432'000.00 bilanziert. Dieses wird innert 12 Jahren (CHF 286'000.00/Jahr) abgeschrieben. Die Abschreibungen nach Nutzungsdauer (Gesamthaushalt Haushalt) betragen CHF 493'980.36 inkl. Abschreibungen aus HRM1.

36 Transferaufwand

Im Transferaufwand sind Ausgaben für Kantone und andere Gemeinwesen enthalten, sie betragen im Jahr 2023 CHF 5'801'853.00. Der Minderaufwand gegenüber dem Budget beträgt CHF 225'807.00.

40 Fiskalertrag

Der Fiskalertrag ist CHF 546'976.25 höher als budgetiert und beträgt im Jahr 2023 CHF 6'219'806.25.

42 Entgelte

Die Entgelte (hauptsächlich bestehend aus Gebühren) betragen CHF 1'333'448.30 und sind CHF 22'481.70 tiefer ausgefallen als budgetiert.

462 Finanz- und Lastenausgleich

Die Einnahmen aus dem Finanz- und Lastenausgleich betragen brutto CHF 1'760'465.00. Dies entspricht einer Mindereinnahme gegenüber dem Budget von CHF 89'875.00.

1.1.2 Spezialfinanzierungen**7101 SF Wasserversorgung**

Die Wasserversorgung (Funktion 7101) schliesst mit einem Ertragsüberschuss von CHF 7'681.19 ab. Budgetiert war ein Aufwandüberschuss von CHF 41'300.00. Die Besserstellung gegenüber dem Budget 2023 beträgt CHF 48'981.19. Das Eigenkapital der SF Wasserversorgung (Konto: 29001.01) beträgt CHF 436'664.68. Der Bestand des Werterhalts (Konto: 29301.01) beläuft sich auf CHF 874'289.07. Das Verwaltungsvermögen beträgt per 31.12.2023 CHF 1'163'438.48.

7201 SF Abwasserentsorgung

Die Abwasserentsorgung (Funktion 7201) schliesst mit einem Aufwandüberschuss von CHF 60'090.48 ab. Budgetiert war ein Aufwandüberschuss von CHF 81'890.00. Die Besserstellung gegenüber dem Budget 2023 beträgt CHF 21'799.52. Das Eigenkapital der SF Abwasserentsorgung (Konto: 29002.01) beträgt CHF 328'129.96. Der Bestand des Werterhalts (Konto: 29302.01) beläuft sich auf CHF 2'144'802.15. Das Verwaltungsvermögen beträgt per 31.12.2023 CHF 716'264.69.

7301 SF Abfall

Die Abfallentsorgung (Funktion 7301) schliesst mit einem Ertragsüberschuss von CHF 14'001.33 ab. Budgetiert war ein Aufwandüberschuss von CHF 4'410.00. Die Besserstellung gegenüber dem Budget 2023 beträgt CHF 18'411.33. Das Eigenkapital des SF Abfall (Konto: 29003.01) beträgt CHF 250'823.59. Das bestehende Verwaltungsvermögen bei Einführung von HRM2 beträgt per 31.12.2023 CHF 22'000.00.

1.1.3 Übrige Spezialfinanzierungen (SF) mit Gemeindereglement**1500 SF Feuerwehr (einseitig)**

Die Feuerwehr (Funktion 1500) wird als einseitige Spezialfinanzierung geführt und schliesst mit einem Ertragsüberschuss von CHF 14'535.56 ab. Budgetiert war ein Aufwandüberüberschuss von CHF 1'860.00. Gegenüber dem Budget ist dies eine Besserstellung von CHF 16'395.56. Das Eigenkapital der SF Feuerwehr (Konto: 29000.01) beträgt CHF 125'047.47.

1.1.4 Investitionsrechnung

Es wurden Nettoinvestitionen von CHF 926'089.80 getätigt. Budgetiert waren Nettoinvestitionen von CHF 8'700'000.00.

1.1.5 Bilanz

- Die Bilanzsumme beträgt per 31.12.2023 CHF 20'303'274.25 (Vorjahr: CHF 18'580'926.27).
- Das Finanzvermögen beläuft sich auf CHF 11'756'616.23 (Vorjahr: CHF 10'446'718.69). Dies entspricht gegenüber dem Vorjahr einer Zunahme von CHF 1'309'897.54.
- Das Verwaltungsvermögen beträgt per 31.12.2023 CHF 8'546'658.02 (Vorjahr: CHF 8'134'207.58), was einer Zunahme von CHF 412'450.44 entspricht.
- Das Fremdkapital nahm um CHF 176'575.33 zu und beträgt neu CHF 6'294'564.04 (Vorjahr: 6'117'989.71).
- Das Eigenkapital (SG 29) beträgt per 31.12.2023 CHF 14'008'709.21 (Vorjahr: CHF 12'462'936.56), was einer Zunahme von CHF 1'545'772.65 entspricht.

1.1.6 Nachkredite

Es werden nur Überschreitungen (Nachkredite) grösser als CHF 5'000.00 aufgeführt.

Total	CHF	754'146.51	davon:
Gebunden	CHF	138'590.26	
GR Kompetenz	CHF	116'556.25	
GV Kompetenz	CHF	499'000.00	

1.2	Spezialfinanzierungen	Rechnung per 31.12.2023	Budget 2023	Rechnung per 31.12.2022
	SF Wasserversorgung			
Erfolg		7'681.19	-41'300.00	-52'171.15
Verwaltungsvermögen		1'163'438.48		1'295'809.00
Bestand Werterhalt		874'289.07		741'532.39
Bestand SF		436'664.68		428'983.49
	SF Abwasserentsorgung			
Erfolg		-60'090.48	-81'890.00	-47'834.52
Verwaltungsvermögen		716'264.69		583'737.08
Bestand Werterhalt		2'144'802.15		1'916'844.06
Bestand SF		328'129.96		388'220.44
	SF Abfall			
Erfolg		14'001.33	-4'410.00	9'240.22
Verwaltungsvermögen		22'000.00		27'500.00
Bestand Werterhalt				
Bestand SF		250'823.59		236'822.26

2 Eckdaten

2.1	Übersicht	Rechnung 2023	Budget 2023	Rechnung 2022
	Jahresergebnis ER Gesamthaushalt	249'739.37	-148'370.00	390'825.29
	Jahresergebnis ER Allgemeiner Haushalt	288'147.33	-20'770.00	481'590.74
	Jahresergebnis Spezialfinanzierungen	-38'407.96	-127'600.00	-90'765.45
	Steuerertrag natürliche Personen	4'889'054.10	4'761'200.00	4'947'807.45
	Steuerertrag juristische Personen	381'948.90	179'630.00	585'505.00
	Liegenschaftssteuer	466'296.65	450'000.00	456'636.10
	Nettoinvestitionen	926'089.80	8'700'000.00	1'211'461.98
	Bestand Finanzvermögen	11'756'616.23		10'446'718.69
	Bestand Verwaltungsvermögen Gesamthaushalt	8'546'658.02		8'134'207.58
	Bestand Verwaltungsvermögen Allgemeiner Haushalt	6'644'954.85		6'227'161.50
	Bestand Verwaltungsvermögen Spezialfinanzierungen	1'901'703.17		1'907'046.08
	Fremdkapital	6'294'565.04		6'117'989.71
	Eigenkapital	14'008'709.21		12'462'936.56
	Reserven	1'782'554.34		1'364'760.99
	Bilanzüberschuss /-fehlbetrag	3'651'900.09		3'363'752.76

2.2	Selbstfinanzierung / Finanzierungsergebnis	Rechnung 2023	Budget 2023	Rechnung 2022
90	Ergebnis Gesamthaushalt	249'739.37	-148'370.00	390'825.29
33	Abschreibung Verwaltungsvermögen	493'980.36	520'060.00	481'440.25
35	Einlagen in Fonds und Spezialfinanzierungen	434'453.36	453'750.00	475'677.80
45	Entnahmen aus Fonds und Spezialfinanzierungen	-59'203.03	-126'860.00	-65'551.68
364	Wertberichtigung Darlehen Verwaltungsvermögen			
365	Wertberichtigung Beteiligungen Verwaltungsvermögen			
366	Abschreibungen Investitionsbeiträge	19'659.00	18'430.00	19'660.00
389	Einlagen in das Eigenkapital	920'782.95		952'878.30
489	Entnahmen aus dem Eigenkapital			
4490	Aufwertung Verwaltungsvermögen			
	Selbstfinanzierung	2'059'412.01	717'010.00	2'254'929.96
	Nettoinvestitionen			
6900	Investitionsausgaben	1'236'875.88	9'055'000.00	1'350'488.53
5900	Investitionseinnahmen	310'786.08	355'000.00	139'026.55
	Nettoinvestitionen	926'089.80	8'700'000.00	1'211'461.98
	Finanzierungsergebnis	1'133'322.21	-7'982'990.00	1'043'467.98

2.3 Gestufte Erfolgsausweise

2.3.1	Gesamthaushalt	Rechnung 2023	Budget 2023	Rechnung 2022
	Betrieblicher Aufwand			
30	Personalaufwand	1'543'404.16	1'573'780.00	1'433'365.41
31	Sach- und übriger Betriebsaufwand	1'705'349.19	2'150'820.00	1'763'531.85
33	Abschreibungen Verwaltungsvermögen	493'980.36	520'060.00	481'440.25
35	Einlagen Fonds und Spezialfinanzierungen	434'453.36	453'750.00	475'677.80
36	Transferaufwand	5'801'853.00	6'027'660.00	5'775'486.52
37	Durchlaufende Beiträge	0.00	0.00	0.00
	Betrieblicher Aufwand	9'979'040.07	10'726'070.00	9'929'501.83
	Betrieblicher Ertrag			
40	Fiskalertrag	6'219'806.25	5'672'830.00	6'263'866.75
41	Regalien und Konzessionen	102'624.50	100'000.00	101'926.70
42	Entgelte	1'333'448.30	1'355'930.00	1'430'304.22
43	Verschiedene Erträge	0.00	0.00	0.00
45	Total Entnahmen Fonds u. Spezialfinanzierungen	59'203.03	126'860.00	65'551.68
46	Transferertrag	3'312'155.25	3'328'150.00	3'319'843.64
47	Durchlaufende Beiträge	0.00	0.00	0.00
	Betrieblicher Ertrag	11'027'237.33	10'583'770.00	11'181'492.99
	Ergebnis aus betrieblicher Tätigkeit	1'048'197.26	-142'300.00	1'251'991.16
34	Finanzaufwand	40'096.20	137'260.00	36'364.62
44	Finanzertrag	162'421.26	131'190.00	128'077.05
	Ergebnis aus Finanzierung	122'325.06	-6'070.00	91'712.43
	Operatives Ergebnis	1'170'522.32	-148'370.00	1'343'703.59
38	Ausserordentlicher Aufwand	920'782.95	0.00	952'878.30
48	Ausserordentlicher Ertrag	0.00	0.00	0.00
	Ausserordentliches Ergebnis	-920'782.95	0.00	-952'878.30
	Gesamtergebnis Erfolgsrechnung	249'739.37	-148'370.00	390'825.29
	(+ = Ertragsüberschuss / - = Aufwandüberschuss)			

2.3.2	Allgemeiner Haushalt	Rechnung 2023	Budget 2023	Rechnung 2022
	Betrieblicher Aufwand			
30	Personalaufwand	1'511'678.55	1'533'380.00	1'402'946.10
31	Sach- und übriger Betriebsaufwand	1'417'911.19	1'718'500.00	1'409'312.94
33	Abschreibungen Verwaltungsvermögen	463'319.70	481'740.00	450'739.67
35	Einlagen Fonds und Spezialfinanzierungen	14'535.56	0.00	0.00
36	Transferaufwand	5'538'502.61	5'769'940.00	5'514'097.28
37	Durchlaufende Beiträge	0.00	0.00	0.00
	Betrieblicher Aufwand	8'945'947.61	9'503'560.00	8'777'095.99
	Betrieblicher Ertrag			
40	Fiskalertrag	6'219'806.25	5'672'830.00	6'263'866.75
41	Regalien und Konzessionen	102'624.50	100'000.00	101'926.70
42	Entgelte	417'382.18	404'730.00	450'826.48
43	Verschiedene Erträge	0.00	0.00	0.00
45	Total Entnahmen Fonds u. Spezialfinanzierungen	0.00	1'860.00	3'528.78
46	Transferertrag	3'298'845.25	3'315'350.00	3'305'760.29
47	Durchlaufende Beiträge	0.00	0.00	0.00
	Betrieblicher Ertrag	10'038'658.18	9'494'770.00	10'125'909.00
	Ergebnis aus betrieblicher Tätigkeit	1'092'710.57	-8'790.00	1'348'813.01
34	Finanzaufwand	39'970.90	137'050.00	36'348.72
44	Finanzertrag	156'190.61	125'070.00	122'004.75
	Ergebnis aus Finanzierung	116'219.71	-11'980.00	85'656.03
	Operatives Ergebnis	1'208'930.28	-20'770.00	1'434'469.04
38	Ausserordentlicher Aufwand	920'782.95	0.00	952'878.30
48	Ausserordentlicher Ertrag	0.00	0.00	0.00
	Ausserordentliches Ergebnis	-920'782.95	0.00	-952'878.30
	Gesamtergebnis Erfolgsrechnung	288'147.33	-20'770.00	481'590.74
	(+ = Ertragsüberschuss / - = Aufwandüberschuss)			

2.3.3	Spezialfinanzierung Wasserversorgung	Rechnung 2023	Budget 2023	Rechnung 2022
	Betrieblicher Aufwand			
30	Personalaufwand	22'611.46	28'950.00	22'047.16
31	Sach- und übriger Betriebsaufwand	66'421.17	103'730.00	115'771.11
33	Abschreibungen Verwaltungsvermögen	18'476.32	22'050.00	20'235.21
35	Einlagen Fonds und Spezialfinanzierungen	151'233.00	184'300.00	186'248.00
36	Transferaufwand	44'357.61	45'110.00	62'467.85
37	Durchlaufende Beiträge	0.00	0.00	0.00
	Betrieblicher Aufwand	303'099.56	384'140.00	406'769.33
	Betrieblicher Ertrag			
40	Fiskalertrag	0.00	0.00	0.00
41	Regalien und Konzessionen	0.00	0.00	0.00
42	Entgelte	282'429.73	311'000.00	323'378.87
43	Verschiedene Erträge	0.00	0.00	0.00
45	Total Entnahmen Fonds u. Spezialfinanzierungen	18'476.32	22'050.00	20'235.21
46	Transferertrag	10'000.00	10'000.00	11'000.00
47	Durchlaufende Beiträge	0.00	0.00	0.00
	Betrieblicher Ertrag	310'906.05	343'050.00	354'614.08
	Ergebnis aus betrieblicher Tätigkeit	7'806.49	-41'090.00	-52'155.25
34	Finanzaufwand	125.30	210.00	15.90
44	Finanzertrag	0.00	0.00	0.00
	Ergebnis aus Finanzierung	-125.30	-210.00	-15.90
	Operatives Ergebnis	7'681.19	-41'300.00	-52'171.15
38	Ausserordentlicher Aufwand	0.00	0.00	0.00
48	Ausserordentlicher Ertrag	0.00	0.00	0.00
	Ausserordentliches Ergebnis	0.00	0.00	0.00
	Gesamtergebnis Erfolgsrechnung	7'681.19	-41'300.00	-52'171.15
	(+ = Ertragsüberschuss / - = Aufwandüberschuss)			

2.3.4	Spezialfinanzierung Abwasserentsorgung	Rechnung 2023	Budget 2023	Rechnung 2022
	Betrieblicher Aufwand			
30	Personalaufwand	2'968.55	4'650.00	3'370.05
31	Sach- und übriger Betriebsaufwand	33'646.83	108'980.00	40'406.98
33	Abschreibungen Verwaltungsvermögen	6'684.34	10'770.00	4'965.37
35	Einlagen Fonds und Spezialfinanzierungen	268'684.80	269'450.00	289'429.80
36	Transferaufwand	170'342.47	172'610.00	154'717.86
37	Durchlaufende Beiträge	0.00	0.00	0.00
	Betrieblicher Aufwand	482'326.99	566'460.00	492'890.06
	Betrieblicher Ertrag			
40	Fiskalertrag	0.00	0.00	0.00
41	Regalien und Konzessionen	0.00	0.00	0.00
42	Entgelte	379'788.45	380'000.00	401'690.15
43	Verschiedene Erträge	0.00	0.00	0.00
45	Total Entnahmen Fonds u. Spezialfinanzierungen	40'726.71	102'950.00	41'787.69
46	Transferertrag	0.00	0.00	0.00
47	Durchlaufende Beiträge	0.00	0.00	0.00
	Betrieblicher Ertrag	420'515.16	482'950.00	443'477.84
	Ergebnis aus betrieblicher Tätigkeit	-61'811.83	-83'510.00	-49'412.22
34	Finanzaufwand	0.00	0.00	0.00
44	Finanzertrag	1'721.35	1'620.00	1'577.70
	Ergebnis aus Finanzierung	1'721.35	1'620.00	1'577.70
	Operatives Ergebnis	-60'090.48	-81'890.00	-47'834.52
38	Ausserordentlicher Aufwand	0.00	0.00	0.00
48	Ausserordentlicher Ertrag	0.00	0.00	0.00
	Ausserordentliches Ergebnis	0.00	0.00	0.00
	Gesamtergebnis Erfolgsrechnung	-60'090.48	-81'890.00	-47'834.52
	(+ = Ertragsüberschuss / - = Aufwandüberschuss)			

2.3.5	Spezialfinanzierung Abfall	Rechnung 2023	Budget 2023	Rechnung 2022
	Betrieblicher Aufwand			
30	Personalaufwand	6'145.60	6'800.00	5'002.10
31	Sach- und übriger Betriebsaufwand	187'370.00	219'610.00	198'040.82
33	Abschreibungen Verwaltungsvermögen	5'500.00	5'500.00	5'500.00
35	Einlagen Fonds und Spezialfinanzierungen	0.00	0.00	0.00
36	Transferaufwand	48'650.31	40'000.00	44'203.53
37	Durchlaufende Beiträge	0.00	0.00	0.00
	Betrieblicher Aufwand	247'665.91	271'910.00	252'746.45
	Betrieblicher Ertrag			
40	Fiskalertrag	0.00	0.00	0.00
41	Regalien und Konzessionen	0.00	0.00	0.00
42	Entgelte	253'847.94	260'200.00	254'408.72
43	Verschiedene Erträge	0.00	0.00	0.00
45	Total Entnahmen Fonds u. Spezialfinanzierungen	0.00	0.00	0.00
46	Transferertrag	3'310.00	2'800.00	3'083.35
47	Durchlaufende Beiträge	0.00	0.00	0.00
	Betrieblicher Ertrag	257'157.94	263'000.00	257'492.07
	Ergebnis aus betrieblicher Tätigkeit	9'492.03	-8'910.00	4'745.62
34	Finanzaufwand	0.00	0.00	0.00
44	Finanzertrag	4'509.30	4'500.00	4'494.60
	Ergebnis aus Finanzierung	4'509.30	4'500.00	4'494.60
	Operatives Ergebnis	14'001.33	-4'410.00	9'240.22
38	Ausserordentlicher Aufwand	0.00	0.00	0.00
48	Ausserordentlicher Ertrag	0.00	0.00	0.00
	Ausserordentliches Ergebnis	0.00	0.00	0.00
	Gesamtergebnis Erfolgsrechnung	14'001.33	-4'410.00	9'240.22
	(+ = Ertragsüberschuss / - = Aufwandüberschuss)			

2.3.6	Spezialfinanzierung Feuerwehr	Rechnung 2023	Budget 2023	Rechnung 2022
	Betrieblicher Aufwand			
30	Personalaufwand	0.00	0.00	0.00
31	Sach- und übriger Betriebsaufwand	20'504.10	23'450.00	18'993.90
33	Abschreibungen Verwaltungsvermögen	0.00	0.00	0.00
35	Einlagen Fonds und Spezialfinanzierungen	14'535.56	0.00	0.00
36	Transferaufwand	136'812.79	148'700.00	142'306.18
37	Durchlaufende Beiträge	0.00	0.00	0.00
	Betrieblicher Aufwand	171'852.45	172'150.00	161'300.08
	Betrieblicher Ertrag			
40	Fiskalertrag	0.00	0.00	0.00
41	Regalien und Konzessionen	0.00	0.00	0.00
42	Entgelte	171'595.90	170'000.00	157'514.75
43	Verschiedene Erträge	0.00	0.00	0.00
45	Total Entnahmen Fonds u. Spezialfinanzierungen	0.00	1'860.00	3'528.78
46	Transferertrag	0.00	0.00	0.00
47	Durchlaufende Beiträge	0.00	0.00	0.00
	Betrieblicher Ertrag	171'595.90	171'860.00	161'043.53
	Ergebnis aus betrieblicher Tätigkeit	-256.55	-290.00	-256.55
34	Finanzaufwand	0.00	0.00	0.00
44	Finanzertrag	256.55	290.00	256.55
	Ergebnis aus Finanzierung	256.55	290.00	256.55
	Operatives Ergebnis	0.00	0.00	0.00
38	Ausserordentlicher Aufwand	0.00	0.00	0.00
48	Ausserordentlicher Ertrag	0.00	0.00	0.00
	Ausserordentliches Ergebnis	0.00	0.00	0.00
	Gesamtergebnis Erfolgsrechnung	0.00	0.00	0.00
	(+ = Ertragsüberschuss / - = Aufwandüberschuss)			

3	Bilanz	1.1.2023	Zuwachs	Abgang	31.12.2023
	Aktiven	18'580'926.27	50'697'528.22	48'975'180.24	20'303'274.25
10	Finanzvermögen	10'446'718.69	48'866'712.00	47'556'814.46	11'756'616.23
100	Flüssige Mittel u. kurzfrist. Geldanlagen	4'582'317.47	16'640'064.52	17'435'225.11	3'787'156.88
101	Forderungen	3'954'871.57	25'168'783.78	25'025'183.95	4'098'471.40
102	Kurzfristige Finanzanlagen		7'000'000.00	4'000'000.00	3'000'000.00
104	Aktive Rechnungsabgrenzungen	86'069.00	57'863.70	86'069.00	57'863.70
107	Finanzanlagen	1'041'260.65		1'010'336.40	30'924.25
108	Sachanlagen FV	782'200.00			782'200.00
14	Verwaltungsvermögen	8'134'207.58	1'830'816.22	1'418'365.78	8'546'658.02
140	Sachanlagen VV	7'727'603.58	1'830'816.22	1'387'075.78	8'171'344.02
142	Immaterielle Anlagen	75'116.00		11'631.00	63'485.00
145	Beteiligungen, Grundkapitalien	9'504.00			9'504.00
146	Investitionsbeiträge	321'984.00		19'659.00	302'325.00
	Passiven	18'580'926.27	14'040'314.31	12'317'966.33	20'303'274.25
20	Fremdkapital	6'117'989.71	11'893'657.41	11'717'082.08	6'294'565.04
200	Laufende Verbindlichkeiten	894'324.72	11'512'097.15	11'660'890.54	745'531.33
204	Passive Rechnungsabgrenzungen	264'908.94	366'952.56	19'908.94	611'952.56
205	Kurzfristige Rückstellungen	120'000.00	6'000.00	21'000.00	105'000.00
206	Langfristige Finanzverbindlichkeiten	4'000'000.00			4'000'000.00
209	Verbindlichk. ggü. SF u. Fonds im FK	838'756.05	8'607.70	15'282.60	832'081.15
29	Eigenkapital	12'462'936.56	2'146'656.90	600'884.25	14'008'709.21
290	Verpfl.(+), Vorschüsse(-) ggü. Spezialfin.	1'164'538.10	36'218.08	60'090.48	1'140'665.70
293	Vorfinanzierungen	6'561'831.91	922'907.40	59'203.03	7'425'536.28
294	Reserven	1'364'760.99	417'793.35		1'782'554.34
296	Neubewertungsreserve Finanzvermögen	8'052.80			8'052.80
299	Bilanzüberschuss /-fehlbetrag	3'363'752.76	769'738.07	481'590.74	3'651'900.09

4 Funktionen

4.1	Erfolgsrechnung nach Funktion	Rechnung 2023		Budget 2023		Rechnung 2022	
		Aufwand	Ertrag	Aufwand	Ertrag	Aufwand	Ertrag
	ERFOLGSRECHNUNG	11'739'866.12	11'739'866.12	11'357'630.00	11'357'630.00	11'849'060.91	11'849'060.91
0	Allgemeine Verwaltung	1'154'309.81	144'045.80	1'183'230.00	142'050.00	1'063'780.95	136'203.45
	Nettoaufwand		1'010'264.01		1'041'180.00		927'577.50
1	Öffentliche Ordnung und Sicherheit, Verteidigung	357'183.75	238'020.80	393'650.00	261'250.00	381'506.68	261'709.88
	Nettoaufwand		119'162.95		132'400.00		119'796.80
2	Bildung	3'762'272.83	1'847'694.75	3'992'950.00	1'780'950.00	3'647'962.00	1'720'752.25
	Nettoaufwand		1'914'578.08		2'212'000.00		1'927'209.75
3	Kultur, Sport und Freizeit, Kirche	100'780.49	12'177.25	100'530.00	8'030.00	93'241.43	8'353.00
	Nettoaufwand		88'603.24		92'500.00		84'888.43
4	Gesundheit	13'778.25		15'000.00		11'933.00	
	Nettoaufwand		13'778.25		15'000.00		11'933.00
5	Soziale Sicherheit	2'096'374.75	86'241.80	2'260'950.00	85'000.00	2'167'052.90	80'370.69
	Nettoaufwand		2'010'132.95		2'175'950.00		2'086'682.21
6	Verkehr und Nachrichtenübermittlung	1'206'019.98	147'376.83	1'279'350.00	117'420.00	1'108'838.13	138'668.70
	Nettoaufwand		1'058'643.15		1'161'930.00		970'169.43
7	Umweltschutz und Raumordnung	1'215'327.93	1'092'757.63	1'416'790.00	1'264'760.00	1'363'197.56	1'212'501.91
	Nettoaufwand		122'570.30		152'030.00		150'695.65
8	Volkswirtschaft	15'249.65	103'459.15	27'070.00	100'500.00	27'338.30	108'387.20
	Nettoertrag	88'209.50		73'430.00		81'048.90	
9	Finanzen und Steuern	1'818'568.68	8'068'092.11	688'110.00	7'597'670.00	1'984'209.96	8'182'113.83
	Nettoertrag	6'249'523.43		6'909'560.00		6'197'903.87	

4.1.1 Kommentar zur Erfolgsrechnung

Vergleich zum Budget nach Funktionen

0 Allgemeine Verwaltung

	Rechnung 2023		Budget 2023		Rechnung 2022	
	Aufwand	Ertrag	Aufwand	Ertrag	Aufwand	Ertrag
	1'154'309.81	144'045.80	1'183'230.00	142'050.00	1'063'780.95	136'203.45
<i>Nettoaufwand</i>		<i>1'010'264.01</i>		<i>1'041'180.00</i>		<i>927'577.50</i>

Der Nettoaufwand im Bereich „Allgemeine Verwaltung“ schloss um CHF 30'915.99 tiefer als budgetiert. Begründungen für die wesentlichen Abweichungen zum Budget:

0110 Legislative CHF 29'674.50 Nettoaufwand (CHF -6'125.50 Nettoaufwand)

- Beim Konto „Dienstleistung Dritter“ stellen wir einen Minderaufwand von CHF 1'546.95 fest.
- Beim übrigen Betriebsaufwand verzeichnen wir einen Minderaufwand von CHF 1'756.35.

0120 Exekutive CHF 117'854.51 Nettoaufwand (CHF 17'445.49 Nettoaufwand)

- Das Konto „Sitzungsgelder“ verzeichnet einen Minderaufwand von CHF 8'120.00.
- Beim übrigen Betriebsaufwand stellen wir einen Minderaufwand von CHF 7'514.00 fest.

0129 Spezialkommissionen CHF 32'872.38 Nettoaufwand (CHF -9'227.62 Nettoaufwand)

- Das Konto „Sitzungsgelder“ verzeichnet einen Minderaufwand von CHF 5'890.00.

0220 Allgemeine Dienste CHF 799'572.37(CHF +8'792.37 Nettoaufwand)

- Beim Konto „Löhne“ resultiert aufgrund personeller Abgänge und Krankheitsausfall und der damit verbundenen Vertretungen ein Mehraufwand von CHF 38'226.65. Die entsprechenden Versicherungs-Rückzahlungen aufgrund des Krankheitsausfalls sind im Konto „Taggelder“ mit einer Aufwandminderung von CHF 11'205.60 enthalten.
- Beim Konto „Informatik-Nutzungsaufwand“ stellen wir einen Minderaufwand von CHF 11'994.60 fest. Die geplanten Updates von Axioma, Nest und Abacus sind günstiger ausgefallen.
- Bei den Entschädigungen an den Kanton für amtliche Bewertung stellen wir einen Minderaufwand von CHF 10'584.15 fest.

0290 Verwaltungsliegenschaft Gemeindehaus CHF 50'965.75 Nettoaufwand (CHF-4'934.25 Nettoaufwand)

- Beim Konto „Unterhalt Hochbauten“ ist der Aufwand CHF 5'281.95 tiefer ausgefallen als budgetiert.

0291 Verwaltungsliegenschaft Mooshüsi CHF 2'425.15 Nettoaufwand (CHF +225.15 Nettoaufwand)

- Beim Konto „Unterhalt Hochbauten“ ist der Aufwand CHF 1'959.05 tiefer ausgefallen als budgetiert.
- Beim Konto «Pacht- und Mietzinse» stellen wir einen Minderertrag von CHF 4'390.00 fest.

0299 übrige Verwaltungsliegenschaften CHF 23'100.65 Nettoertrag (CHF +2'200.65 Nettoertrag)

- Beim Konto „Unterhalt Hochbauten“ ist der Aufwand CHF 2'325.55 tiefer ausgefallen als budgetiert

1 Öffentliche Sicherheit

	Rechnung 2023		Budget 2023		Rechnung 2022	
	Aufwand	Ertrag	Aufwand	Ertrag	Aufwand	Ertrag
	357'183.75	238'020.80	393'650.00	261'250.00	381'506.68	261'709.88
<i>Nettoaufwand</i>		<i>119'162.95</i>		<i>132'400.00</i>		<i>119'796.80</i>

Der Nettoaufwand im Bereich Öffentliche Ordnung und Sicherheit schliesst CHF 13'237.05 unter dem budgetierten Wert ab. Begründungen für die wesentlichen Abweichungen zum Budget:

1400 Allgemeines Rechtswesen CHF 31'013.75 Nettoaufwand (CHF -7'216.25 Nettoaufwand)

- Bei den Dienstleistungen Dritter und Honorare stellen wir gegenüber dem Budget einen Mehraufwand von CHF 6'795.35 fest.
- Bei den Dienstleistung Dritter „Baupolizei“ ist ein Minderaufwand von CHF 34'153.65 entstanden. In der gleichen Position resultiert im Ertrag ein Minderertrag von CHF 23'370.25.

1500 Spezialfinanzierung	Rechnung 2023	Budget 2023	Rechnung 2022
Feuerwehr	+14'535.56	-1'860.00	-3'528.78

- Beim Betriebsbeitrag an die regionale Feuerwehr Langnau stellen wir einen Minderaufwand von CHF 12'106.85 gegenüber dem Budget fest.

1610 Militärische Verteidigung CHF 26'100.00 Nettoaufwand (CHF -500.00 Nettoaufwand)

- Es sind keine grösseren Abweichungen gegenüber dem Budget festzustellen.

1620 Zivilschutz CHF 55'991.00 Nettoaufwand (Fr. -5'509.00 Nettoaufwand)

- Die Kosten für Strom, Wasser, Abwasser und Abfall weisen einen Minderaufwand von CHF 2'267.90 aus.
- Beim Konto „Unterhalt Hochbauten“ ist der Aufwand CHF 2'660.75 tiefer ausgefallen als budgetiert.

2 Bildung

	Rechnung 2023		Budget 2023		Rechnung 2022	
	Aufwand	Ertrag	Aufwand	Ertrag	Aufwand	Ertrag
	3'762'272.83	1'847'694.75	3'992'950.00	1'780'950.00	3'647'962.00	1'720'752.25
<i>Nettoaufwand</i>		<i>1'914'578.08</i>		<i>2'212'000.00</i>		<i>1'927'209.75</i>

Der Nettoaufwand im Bereich Bildung liegt CHF 297'421.92 unter dem budgetierten Wert. Begründungen für die wesentlichen Abweichungen zum Budget:

2110 Kindergarten CHF 112'301.55 Nettoaufwand (CHF +3'601.55 Nettoaufwand)

- Der Gemeindeanteil an die Lastenverteilung der Lehrpersonallöhne ist CHF 2'921.50 höher als budgetiert.

2120 Primarstufe CHF 480'620.45 Nettoaufwand (CHF -27'379.55 Nettoaufwand)

- Die Aufwendungen der Lehrmittel sind um CHF 6'025.50 tiefer ausgefallen.
- Beim Unterhalt am Büromobiliar stellen wir einen Minderaufwand von CHF 5'554.15 fest.
- Der Gemeindeanteil an die Lastenverteilung der Lehrpersonallöhne ist CHF 40'642.25 tiefer als budgetiert.
- Der Beitrag an andere Gemeinden für hiesige Schülerinnen und Schüler fiel um CHF 52'093.90 höher aus.

2130 Sekundarstufe I, Volksschule Signau CHF 261'687.70 Nettoaufwand (CHF -8'812.30 Nettoaufwand)

- Es sind keine grösseren Abweichungen gegenüber dem Budget festzustellen.

2131 Sekundarstufe I, Sekundarschulverband CHF 461'109.15 Nettoaufwand (CHF +10'639.15 Nettoaufwand)

- Das Konto «Dienstleistung Dritter» weist einen Mehraufwand von CHF 21'123.30 aus.
- Der Gemeindeanteil an die Lastenverteilung der Lehrpersonallöhne ist CHF 50'837.50 höher als budgetiert.
- Der Betriebsbeitrag „Vorschuss“ an den Sekundarschulverband weist einen Minderaufwand von CHF 30'000.00 aus.
- Die Beiträge der Verbandsgemeinden fielen um CHF 29'368.60 höher aus. Der Ertrag ist abhängig von der Lastenverteilung Lehrpersonallöhne, dem Aufwand der Schulliegenschaften und der Anzahl «zu verrechnenden» Schülerinnen und Schüler des Sekundarschulverbandes Signau.

2140 Musikschulen CHF 64'505.32 Nettoaufwand (CHF -19'994.68 Nettoaufwand)

- Für die Musikschulen wurden CHF 19'994.68 weniger ausgegeben als budgetiert. Dieser Aufwandposten bestimmt zur Hauptsache die Zahl der unterrichtenden Schülerinnen und Schüler aus der Gemeinde Signau in der Musikschule in Langnau.

2170 Schulliegenschaften CHF 189'946.60 (CHF -191'803.40 Nettoaufwand)

- Das Konto „Löhne“ ist um CHF 25'559.45 tiefer als budgetiert.
- Die Kosten für Strom, Wasser, Abwasser und Abfall weisen einen Minderaufwand von CHF 44'172.50 aus.
- Der Unterhalt der Schulliegenschaften „innen+aussen“ weist einen Minderaufwand von CHF 104'210.30 auf.

2181 Tagesschulangebot, Mittagstisch CHF 1`103.45 Nettoaufwand (CHF +183.45 Nettoaufwand)

- Beim Mittagstisch „Dienstleistung Dritter“ sind Mehrausgaben im Umfang von CHF 6`720.00 festzustellen. Auch die Einnahmen sind um CHF 7`750.00 höher ausgefallen.

2190 Schulleitung CHF 17`549.85 Nettoaufwand (CHF -6`080.15 Nettoaufwand)

- Das Konto „Informatik-Nutzungsaufwand“ weist einen Minderaufwand von CHF 4`632.08 aus.

2191 Schulsekretariat CHF 38`026.25 Nettoaufwand (CHF +2`026.25 Nettoaufwand)

- Das Konto „Löhne“ ist um CHF 2`883.25 höher als budgetiert.

2193 Schulveranstaltungen CHF 10`047.35 Nettoaufwand (CHF -3`502.65 Nettoaufwand)

- Es fanden weniger Lager und Veranstaltungen statt als vorgesehen, der Minderaufwand beträgt CHF 3`502.65.

2195 Schülertransporte CHF 74`992.25 Nettoaufwand (CHF +3`992.25 Nettoaufwand)

- Der Transport von Schülern durch Dritte weist einen Mehraufwand von CHF 7`638.65 aus.
- An die Schülertransportkosten erhält die Gemeinde Signau vom Kanton CHF 8`156.00 mehr Ertrag als budgetiert.

2200 Massnahme Regelschule (IBEM) CHF 160`757.06 Nettoaufwand (CHF -50`302.94 Nettoaufwand)

- Der Gemeindeanteil an die Lastenverteilung der Lehrpersonallöhne ist CHF 57`466.25 tiefer ausgefallen als budgetiert.
- Die Beiträge an Unternehmungen (BWO) fiel um CHF 20`000.00 höher aus als budgetiert.

3 Kultur, Sport und Freizeit

	Rechnung 2023		Budget 2023		Rechnung 2022	
	Aufwand	Ertrag	Aufwand	Ertrag	Aufwand	Ertrag
	100'780.49	12'177.25	100'530.00	8'030.00	93'241.43	8'353.00
<i>Nettoaufwand</i>		88'603.24		92'500.00		84'888.43

Der Nettoaufwand im Bereich Kultur, Sport und Freizeit liegt CHF 3`896.76 unter dem budgetierten Wert.

3210 Bibliotheken CHF 45`906.74 Nettoaufwand (CHF +1`656.74 Nettoaufwand)

- Es sind keine grösseren Abweichungen gegenüber dem Budget festzustellen.

3290 Übrige Kulturförderung CHF 25`552.85 Nettoaufwand (CHF -4`897.15 Nettoaufwand)

- Das Konto «Beiträge an private Organisationen» weist einen Minderaufwand von CHF 4`061.20 aus.

4 Gesundheit

	Rechnung 2023		Budget 2023		Rechnung 2022	
	Aufwand	Ertrag	Aufwand	Ertrag	Aufwand	Ertrag
	13`778.25	0.00	15`000.00	0.00	11`933.00	0.00
<i>Nettoaufwand</i>		13`778.25		15`000.00		11`933.00

Der Nettoaufwand im Bereich Gesundheit liegt CHF 1`221.75 unter dem budgetierten Wert. Begründungen für die wesentlichen Abweichungen zum Budget:

4331 Schulzahnpflege CHF 8`797.00 Nettoaufwand (CHF 103.00 Nettoaufwand)

- Es sind keine grösseren Abweichungen gegenüber dem Budget festzustellen.

5 Soziale Sicherheit

	Rechnung 2023		Budget 2023		Rechnung 2022	
	Aufwand	Ertrag	Aufwand	Ertrag	Aufwand	Ertrag
	2`096`374.75	86`241.80	2`260`950.00	85`000.00	2`167`052.90	80`370.69
<i>Nettoaufwand</i>		2`010`132.95		2`175`950.00		2`086`682.21

Der Nettoaufwand im Bereich Soziale Sicherheit liegt CHF 165`817.05 unter dem budgetierten Wert. Begründungen für die wesentlichen Abweichungen zum Budget:

5320, 5410, 5799 Gemeindeanteile an EL, FAZU und Sozialhilfe

- Die Lastenausgleichszahlungen Ergänzungsleistung (EL) fielen insgesamt CHF 36`652.00 tiefer aus.
- Die Lastenausgleichszahlungen Familienzulagen (FAZU) fielen insgesamt CHF 5`185.00 tiefer aus.
- Der Lastenausgleich Sozialhilfe ist um CHF 117`904.50 tiefer ausgefallen als budgetiert.

Begründung Abweichung Lastenausgleich EL, FAZU und Sozialhilfe:

Die Gemeinden haben vom Beitrag an die Lastenverteilung EL, FAZU und Sozialhilfe 50% des Gesamtaufwandes des Kantons Bern zu begleichen. Der Beitrag ist zudem abhängig von der Einwohnerzahl der Gemeinde.

5450, 5451, 5458 Leistungen an Familien, Kinderkrippen und Tageselternverein

- Mit der Einführung des KIBON-Systems hat die Gemeinde Signau die Bruttokosten an die Familienbetreuung zu übernehmen. Der Aufwand beträgt CHF 99`731.45. Gegenüber dem Budget ist dies ein Minderaufwand von CHF 268.55. Im Gegenzug erhält die Gemeinde 80% als Subventionen der anrechenbaren Kosten rückvergütet, was zu einem Ertrag von CHF 80`864.80 führt.

5796 Regionaler Sozialdienst CHF 23`707.30 Nettoaufwand (CHF -4`442.70 Nettoaufwand)

- Für den Regionalen Sozialdienst Oberes Emmental (Sitzgemeinde Langnau) wurde ein Betriebsbeitrag für das Jahr 2023 von CHF 28`150.00 budgetiert, der Minderaufwand gegenüber dem Budget beträgt CHF 4`442.70.

6 Verkehr und Nachrichtenübermittlung

	Rechnung 2023		Budget 2023		Rechnung 2022	
	Aufwand	Ertrag	Aufwand	Ertrag	Aufwand	Ertrag
	1'206'019.98	147'376.83	1'279'350.00	117'420.00	1'108'838.13	138'668.70
<i>Nettoaufwand</i>		<i>1'058'643.15</i>		<i>1'161'930.00</i>		<i>970'169.43</i>

Der Nettoaufwand im Bereich Verkehr liegt CHF 103'286.85 unter dem budgetierten Wert. Begründungen für die wesentlichen Abweichungen zum Budget:

6150 Gemeindestrassen CHF 780'434.92 Nettoaufwand (CHF -74'865.08 Nettoaufwand)

- Beim Konto „Löhne“ resultiert ein Minderaufwand von CHF 4'796.00. Es sind Rückzahlungen im Konto „Taggelder“ festzustellen, was zu einer Aufwandminderung von CHF 2'621.05 führt.
- Beim Unterhalt an den Strassen (Konto 3141.01-3141.03) stellen wir gegenüber dem Budget einen Minderaufwand von CHF 27'457.40 fest.
- Beim Unterhalt von Apparaten, Maschinen, etc. verzeichnen wir gegenüber dem Budget einen Mehraufwand von CHF 6'410.15.
- Bei den planmässigen Abschreibungen stellen wir einen Minderaufwand von CHF 10'946.20 fest.
- Im Ertrag (Benützungsgebühren und Rückerstattung) ist ein Mehrertrag von CHF 19'609.45 festzustellen.

6155 Parkplätze CHF 3'880.88 Nettoertrag (CHF -13'280.88 Nettoaufwand)

- Beim Unterhalt der Parkplätze stellen wir einen Minderaufwand von CHF 5'724.35 fest.
- Der Gebührenertrag (Parkgebühren) weist gegen über dem Budget ein Mehrertrag von CHF 3'979.83 aus.

6290 Öffentlicher Verkehr CHF 3'657.89 Nettoertrag (CHF +7'857.89 Nettoertrag)

- Die Ausleihe der Generalabonnemente der Gemeinde Signau ist im Jahr 2023 ausgelastet. Der Mehrnettoertrag gegenüber dem Budget beträgt CHF 7'857.89.

6291 Gemeindeanteil Öffentlicher Verkehr CHF 285'747.00 Nettoaufwand (CHF -7'283.00 Nettoaufwand)

- Der Gemeindeanteil an den Lastenausgleich öffentlicher Verkehr fiel um CHF 7'283.00 tiefer aus als budgetiert.

7 Umweltschutz und Raumordnung

	Rechnung 2023		Budget 2023		Rechnung 2022	
	Aufwand	Ertrag	Aufwand	Ertrag	Aufwand	Ertrag
	1'215'327.93	1'092'757.63	1'416'790.00	1'264'769.00	1'363'197.56	1'212'501.91
<i>Nettoaufwand</i>		122'570.30		152'030.00		150'695.65

Der Nettoaufwand im Bereich Umweltschutz und Raumordnung liegt CHF 29'459.70 unter dem budgetierten Wert. Begründungen für die wesentlichen Abweichungen zum Budget:

7101 Spezialfinanzierung	Rechnung 2023	Budget 2023	Rechnung 2022
Wasserversorgung	+7'681.19	-41'300.00	-52'171.15

- Im Lohnaufwand stellen wir gegenüber dem Budget einen Minderaufwand von CHF 4'971.80 fest.
- Bei den Anschaffungen von Wasserzählern stellen wir einen Minderaufwand von CHF 5'825.11 fest.
- Der Unterhalt am Leitungsnetz verursachte CHF 13'739.19 weniger Aufwand als budgetiert.
- Bei den Rückerstattungen stellen wir einen Mehrertrag von CHF 10'807.38 gegenüber dem Budget fest.
- Bei den Anschlussgebühren stellen wir gegenüber dem Budget einen Minderertrag von CHF 33'050.00 fest. Sämtliche Anschlussgebühren werden aufwandseitig in den Werterhalt eingelegt.

7201 Spezialfinanzierung	Rechnung 2023	Budget 2023	Rechnung 2022
Abwasserentsorgung	-60'090.48	-81'890.00	-47'834.52

- Im Jahr 2023 wurden weniger Kosten durch „Honorare externe Berater“ verursacht, der Minderaufwand beträgt CHF 9'284.68.
- Der Unterhalt an den eigenen Leitungen weist einen Minderaufwand von CHF 5'000.00 aus. Es fiel kein Unterhalt an den Leitungen an.
- Der Betriebsbeitrag an die ARA mittleres Emmental fiel CHF 57'771.63 tiefer aus als budgetiert. Dies führt zu einer verminderten Entnahme aus dem SF Werterhalt von CHF 58'137.63.
- Bei den Anschlussgebühren stellen wir gegenüber dem Budget einen Minderertrag von CHF 734.00 fest. Sämtliche Anschlussgebühren (CHF 49'266.00) werden aufwandseitig in den Werterhalt eingelegt.

7301 Spezialfinanzierung	Rechnung 2023	Budget 2023	Rechnung 2022
Abfallentsorgung	+14'001.33	-4'410.00	+9'240.22

- Bei den Anschaffungen von neuen Containern und Kehrriechkübel stellen wir einen Minderaufwand von CHF 4'000.00 fest.
- Die Entsorgungskosten für den Hauskehrriech bei der AVAG ist um CHF 8'301.57 tiefer ausgefallen.
- Der Unterhalt an Grundstücken «Grünsammelstelle» fiel um CHF 15'000.00 tiefer aus.
- Im Zusammenhang mit einer Sofortmassnahme «alte Deponie beim Fuhrenport» beteiligt sich die Gemeinde bei der Schwellenkorporation mit CHF 7'590.00 (Mehraufwand).
- Die AVAG Erträge für den Hauskehrriech sind um CHF 5'591.33 tiefer ausgefallen.

7450 Naturgefahren CHF 0.00 Nettoaufwand (CHF -7'500.00 Nettoaufwand)

- Die Gemeinde hat keine Beiträge an die Einsatzkostenversicherung leisten müssen, der Minderaufwand beträgt CHF 7'500.00.

7710 Friedhof und Bestattung CHF 58'344.05 Nettoaufwand (CHF +2'244.05 Nettoaufwand)

- Bei der pauschalen Grabpflege stellen wir einen Minderaufwand fest. Gleichzeitig hat die Gemeinde für die pauschale Grabbesorgung einen Mehrertrag zu verzeichnen. Aufgrund der Mehreinnahmen bei der pauschalen Grabpflege und der Minderausgaben durch den Gärtner wurde eine nicht budgetierte Einlage von CHF 3'989.60 in den Grabfonds vorgenommen.
- Bei dem Unterhalt des Friedhofes stellen wir einen Minderaufwand von CHF 2'636.55 gegenüber dem Budget fest.

7900 Raumordnung allgemein CHF 15'921.50 Nettoaufwand (CHF -22'978.50 Nettoaufwand)

- Im Konto Honorare externe Berater stellen wir gegenüber dem Budget einen Minderaufwand von CHF 12'009.50 fest.
- Die planmässigen Abschreibungen verzeichnen einen Minderaufwand von CHF 10'969.00.

8 Volkswirtschaft

	Rechnung 2023		Budget 2023		Rechnung 2022	
	Aufwand	Ertrag	Aufwand	Ertrag	Aufwand	Ertrag
	15'249.65	103'459.15	27'070.00	100'500.00	27'338.30	108'387.20
<i>Nettoertrag</i>	<i>88'209.50</i>		<i>73'430.00</i>		<i>81'048.90</i>	

Im Bereich Volkswirtschaft wurde ein Nettoertrag von CHF 80'209.50 erzielt. Gegenüber dem Budget liegt der Nettoertrag um CHF 14'779.50 höher. Die wesentlichen Abweichungen zum Budget lassen sich wie folgt begründen:

8140 Landw. Produktionsverbesserungen Pflanzen CHF 4'770.10 Nettoaufwand (CHF -6'029.90 Nettoaufwand)

- Für die Neophytenbekämpfung musste der Schwellenkorporation kein Betrag überwiesen werden, der Minderaufwand beträgt CHF 2'000.00.

8200 Forstwirtschaft CHF 100.00 Nettoertrag (CHF -1'900.00 Nettoaufwand)

- Für den Unterhalt des Waldes wurde im Jahr 2023 keine Ausgaben getätigt, der Minderaufwand beträgt CHF 1'900.00.

8400 Tourismus CHF 7'711.60 Nettoertrag (CHF -4'738.40 Nettoaufwand)

- Der Tourismusbeitrag fiel um CHF 3'200.10 tiefer aus als budgetiert.

9 Finanzen und Steuern

	Rechnung 2023		Budget 2023		Rechnung 2022	
	Aufwand	Ertrag	Aufwand	Ertrag	Aufwand	Ertrag
	1'818'568.68	8'068'092.11	688'110.00	7'597'670.00	1'984'209.96	8'182'113.83
<i>Nettoertrag</i>	<i>6'249'523.43</i>		<i>6'909'560.00</i>		<i>6'197'903.87</i>	

Der Nettoertrag im Bereich Finanzen und Steuern liegt CHF 660'036.57 unter dem budgetierten Wert. Begründungen zu den wesentlichen Abweichungen zum Budget:

9100 Allgemeine Gemeindesteuern CHF 5'216'122.90 Nettoertrag (CHF +310'292.90 Nettoertrag)

- Die Einkommenssteuern natürliche Personen (NP) lagen um CHF 50'113.65 und die Vermögenssteuern CHF 47'091.20 über dem Budget.
- Die Gewinnsteuern juristische Personen (JP) fielen um CHF 205'234.50 höher aus.
- Die Gemeindesteuerteilung zu Lasten / zu Gunsten der „Vermögenssteuern NP“ weist eine Besserstellung gegenüber dem Budget von CHF 3'809.95 aus.

9101 Sondersteuern CHF 432'811.45 Nettoertrag (CHF +177'811.45 Nettoertrag)

- Das Konto „Grundstückgewinn“ weist einen Mehrertrag von CHF 182'202.55 auf und das Konto „Sonderveranlagungen“ einen Minderertrag von CHF 4'391.10.

9300 Finanzausgleich CHF 1'281'787.00 Nettoertrag (CHF -89'153.00 Nettoertrag)

- Der Finanzausgleich, bestehend aus dem Gemeindeanteil Lastenausgleich neue Aufgabenteilung, Zuschuss Disparitätenabbau, Mindestausstattung, Zuschuss geografisch-topografische und sozio-demografische Lasten, weist gegenüber dem Budget einen Minderertrag von CHF 89'153.00 auf.

9500 Ertragsanteile, übrige CHF 37'429.35 Nettoertrag (CHF +27'429.35 Nettoertrag)

- Die Gemeinde Signau erhielt CHF 19'399.65 an Erbschaftssteuern und direkte Bundessteuern von CHF 18'029.70, was einem Mehrertrag von CHF 27'429.35 entspricht.

9610 Zinsen CHF 10'330.76 Nettoertrag (CHF -123'120.76 Nettoaufwand)

- Der Gemeinderat von Signau musste im Jahr 2023 keine neuen Schulden machen, da das Projekt «Campus» eine weitere Verzögerung erfährt. Der Minderaufwand beträgt CHF 99'000.00.
- Die den flüssigen Mittel wurden gut bewirtschaftet, der Mehrertrag gegenüber dem Budget beträgt CHF 19'805.56.

99 nicht aufgeteilte Posten

- Der Allgemeine Haushalt schliesst mit einem Ertragsüberschuss von CHF 1'204'940.68. Der Gemeinderat Signau beantragt der Gemeindeversammlung ein Betrag von CHF 499'000.00 in die Spezialfinanzierung Vorfinanzierung Verwaltungsvermögen einzulegen. Der restliche Gewinn wird der finanzpolitischen Reserve (CHF 417'793.35 und dem Eigenkapital (CHF 288'117.33) zugewiesen.

4.2	Investitionsrechnung	Rechnung 2023		Budget 2023		Rechnung 2022	
		Ausgaben	Einnahmen	Ausgaben	Einnahmen	Ausgaben	Einnahmen
	INVESTITIONSRECHNUNG	1'547'661.96	1'547'661.96	9'055'000.00	355'000.00	1'489'515.08	1'489'515.08
	Nettoausgaben				8'700'000.00		
2	Bildung	479'369.90		8'025'000.00		519'083.05	
	Nettoausgaben		479'369.90		8'025'000.00		519'083.05
6	Verkehr und Nachrichtenübermittlung	504'513.65	163'865.00	530'000.00	100'000.00	494'849.32	85'170.00
	Nettoausgaben		340'648.65		430'000.00		409'679.32
7	Umweltschutz und Raumordnung	252'992.33	146'921.08	500'000.00	255'000.00	336'556.16	53'856.55
	Nettoausgaben		106'071.25		245'000.00		282'699.61
9	Finanzen und Steuern	310'786.08	1'236'875.88			139'026.55	1'350'488.53
	Nettoeinnahmen	926'089.80				1'211'461.98	

Allgemeiner Haushalt

		Rechnung 2023	Budget 2023	Rechnung 2022
Ausgaben	CHF	1'057'143.05	8'605'000.00	1'038'410.22
Einnahmen	CHF	163'865.00	100'000.00	139'026.55
Nettoinvestitionen	CHF	893'278.05	8'505'000.00	899'383.47

Gegenüber dem Investitionsbudget stellen wir fest, dass CHF 7'611'721.95 weniger Nettoausgaben entstanden sind.

2170 Schulliegenschaften CHF 479'369.90 Nettoausgaben (-7'545'630.10 Nettoinvestitionen)

- Im Projekt Campus 2024 waren im Jahr 2023 CHF 8'000'000.00 an Ausgaben budgetiert. Die effektiven Ausgaben betragen CHF 390'333.00.

6150 Gemeindestrassen CHF 340'648.65 Nettoausgaben (-89'351.35 Nettoinvestitionen)

- Für das Projekt „Sanierung Gratstrasse“ konnte erst im Januar 2023 statt im Jahr 2022 der definitive Subventionsantrag gestellt werden. Gegenüber dem Investitionsbudget 2023 stellen wir einen Mehrertrag von CHF 163'865.00 fest.
- Das Projekt „Küfferli, Ersatz Stützmauer“ konnte nicht wie geplant im Jahr 2022 fertiggestellt werden. Hier betragen die Mehraufwendungen CHF 21'610.90.
- Beim Projekt Sanierung der Muttenstrasse (Teilstück Schüpbach – Kreuzweg inkl. Einlenker Hauptstrasse) sind CHF 429'871.05 an Ausgaben angefallen. Gegenüber dem Budget bedeutet dies Minderausgaben von CHF 70'128.95

Wasserversorgung		Rechnung 2023	Budget 2023	Rechnung 2022
Ausgaben	CHF	33`026.88	200`000.00	243`451.06
Einnahmen	CHF	146`921.08	165`000.00	0.00
Nettoinvestitionen	CHF	-113`894.20	35`000.00	243`451.06

7101 Wasserversorgung CHF 113`894.20 Nettoeinnahmen (CHF -148`894.20 Nettoinvestitionen)

- Beim Projekt «Ersatzleitung Gratstrasse» wurden die Subventionen ausbezahlt. Gegenüber dem Budget stellen wir Mehreinnahmen von CHF 146`921.08 fest.
- Das Projekt «Emmenquerung WK-Paletten» wurde vorerst nur geplant. Im Jahr 2024 ist neu nun die Ausführung vorgesehen. Hier betragen die Minderausgaben CHF 178`896.52.

Abwasserentsorgung		Rechnung 2023	Budget 2023	Rechnung 2022
Ausgaben	CHF	146`705.95	250`000.00	68`627.45
Einnahmen	CHF	0.00	90`000.00	0.00
Nettoinvestitionen	CHF	146`705.95	160`000.00	68`627.45

7201 Abwasserentsorgung CHF 146`705.95 (CHF -13`294.05 Nettoinvestitionen)

- Das Projekt «Niedermattgraben» ist immer noch in Planungsphase. Gegenüber dem Budget stellen wir Mehrausgaben von CHF 8`464.30 und CHF 90`000.00 Mindereinnahmen fest.
- Das Projekt «HDA» wird erst im Jahr 2024 gestartet. Die Minderausgaben betragen CHF 97`678.74.

5 Sachgruppe

5.1	Erfolgsrechnung nach Sachgruppe	Rechnung 2023		Budget 2023		Rechnung 2022	
		Aufwand	Ertrag	Aufwand	Ertrag	Aufwand	Ertrag
	Erfolgsrechnung	11'739'866.12	11'739'866.12	11'357'630.00	11'357'630.00	11'849'060.91	11'849'060.91
3	Aufwand	11'430'036.27		11'357'630.00		11'358'229.95	
30	Personalaufwand	1'543'404.16		1'573'780.00		1'433'365.41	
31	Sach- und übriger Betriebsaufwand	1'705'349.19		2'150'820.00		1'763'531.85	
33	Abschreibungen Verwaltungsvermögen	493'980.36		520'060.00		481'440.25	
34	Finanzaufwand	40'096.20		137'260.00		36'364.62	
35	Einlagen in Fonds und Spezialfinanzierungen	434'453.36		453'750.00		475'677.80	
36	Transferaufwand	5'801'853.00		6'027'660.00		5'775'486.52	
38	Ausserordentlicher Aufwand	920'782.95				952'878.30	
39	Interne Verrechnungen	490'117.05		494'300.00		439'485.20	
4	Ertrag		11'679'775.64		11'209'260.00		11'749'055.24
40	Fiskalertrag		6'219'806.25		5'672'830.00		6'263'866.75
41	Regalien und Konzessionen		102'624.50		100'000.00		101'926.70
42	Entgelte		1'333'448.30		1'355'930.00		1'430'304.22
44	Finanzertrag		162'421.26		131'190.00		128'077.05
45	Entnahmen Fonds u. Spezialfinanzierungen		59'203.03		126'860.00		65'551.68
46	Transferertrag		3'312'155.25		3'328'150.00		3'319'843.64
49	Interne Verrechnungen		490'117.05		494'300.00		439'485.20
9	Abschlusskonten	309'829.85	60'090.48		148'370.00	490'830.96	100'005.67
90	Abschluss Erfolgsrechnung	309'829.85	60'090.48		148'370.00	490'830.96	100'005.67

5.2	Investitionsrechnung nach Sachgruppen	Rechnung 2023		Budget 2023		Rechnung 2022	
		Ausgaben	Einnahmen	Ausgaben	Einnahmen	Ausgaben	Einnahmen
	AUSGABEN						
50	Sachanlagen	1'153'421.43		8'975'000.00		1'262'010.88	
51	Investitionen auf Rechnung Dritter						
52	Immaterielle Anlagen	73'259.50		50'000.00		24'477.65	
54	Darlehen						
55	Beteiligungen und Grundkapitalien						
56	Eigene Investitionsbeiträge	10'194.95		30'000.00		64'000.00	
57	Total Durchlaufende Investitionsbeiträge						
	TOTAL AUSGABEN	1'236'875.88		9'055'000.00		1'350'488.53	
	EINNAHMEN						
60	Total Übertrag. Sachanlagen ins Finanzvermögen						
61	Rückerstattungen						3'420.00
62	Abgang immaterielle Anlagen						
63	Total Investitionsbeiträge f. eigene Rechnung		310'786.08		355'000.00		135'606.55
64	Rückzahlung von Darlehen						
65	Übertragung von Beteiligungen						
66	Rückzahlung eigener Investitionsbeiträge						
67	Durchlaufende Investitionsbeiträge						
	TOTAL EINNAHMEN		310'786.08		355'000.00		139'026.55
59	Übertrag an Bilanz	310'786.08		355'000.00		139'026.55	
69	Total Übertrag an Bilanz		1'236'875.88		9'055'000.00		1'350'488.53
	Nettoinvestitionen	926'089.80		8'700'000.00		1'211'461.98	

6 Geldflussrechnung

Geldflussrechnung

Gesamthaushalt

Signau

Bezeichnung	CHF	CHF
	2023	2022
Geldfluss aus betrieblicher Tätigkeit		
Ertragsüberschuss / (-) Aufwandüberschuss	249'739.37	390'825.29
Abschreibungen Verwaltungsvermögen	493'980.36	481'440.25
Abschreibungen Investitionsbeiträge	19'659.00	19'660.00
Einlagen in das Eigenkapital	920'782.95	952'878.30
(-) Entnahmen aus dem Eigenkapital	0.00	0.00
Verluste aus Verkauf Finanzanlagen FV und Übertragung Finanzanlagen FV ins VV / (-) Gewinne aus Verkauf Finanzanlagen FV	0.00	0.00
Verluste aus Verkauf Sachanlagen FV und Übertragung Sachanlagen FV ins VV / (-) Gewinne aus Verkauf Sachanlagen FV	0.00	0.00
Wertberichtigungen Anlagen FV / (-) Wertberichtigungen Anlagen FV	386.40	-730.80
Wertberichtigungen Darlehen/Beteiligungen VV	0.00	0.00
(-) Aufwertung VV	0.00	0.00
(-) Zunahme/Abnahme Forderungen	-133'649.83	-427'101.31
Abnahme/(-) Zunahme Vorräte	0.00	0.00
Abnahme/(-) Zunahme aktive Rechnungsabgrenzungen	28'205.30	973'095.30
(-) Abnahme/Zunahme Laufende Verbindlichkeiten	-148'793.39	68'729.72
(-) Abnahme/Zunahme kurzfr. Rückstellungen	-15'000.00	10'000.00
Zunahme/(-) Abnahme passive Rechnungsabgrenzungen	37'046.02	-47.81
(-) Abnahme/Zunahme langfr. Rückstellungen	0.00	0.00
Zunahme/(-) Abnahme Spezialfinanzierungen im EK und Vorfinanzierungen	375'250.33	410'126.12
Geldfluss aus betrieblicher Tätigkeit	1'827'606.51	2'878'875.06

Geldfluss aus Investitionstätigkeit		
Zahlungen für Nettoinv. Sachanlagen + Immat. Anlagen+ Investitionsbeiträge VV	-616'092.20	-1'211'461.98
(-) Auszahlungen für Darlehen/Beteiligungen VV	0.00	0.00
Einzahlung für Darlehen/Beteiligungen VV	0.00	0.00
(-) Kauf Sachanlagen FV	0.00	0.00
Verkauf Sachanlagen FV	0.00	0.00
(-) Investitionen Sachanlagen FV	0.00	0.00
(-) Kauf kurzfristige Finanzanlagen FV	-7'000'000.00	0.00
Verkauf kurzfristige Finanzanlagen FV	4'000'000.00	0.00
(-) Kauf langfristige Finanzanlagen FV	0.00	-1'000'000.00
Verkauf langfristige Finanzanlagen FV	1'000'000.00	0.00
Geldfluss aus Investitionstätigkeit	-2'616'092.20	-2'211'461.98
Geldfluss aus Finanzierungstätigkeit		
Zunahme/ (-) Abnahme Kontokorrente mit Dritten	0.00	0.00
Aufnahme kurzfristige Finanzverbindlichkeiten	0.00	0.00
(-) Rückzahlung kurzfristige Finanzverbindlichkeiten	0.00	0.00
Aufnahme langfristige Finanzverbindlichkeiten	0.00	0.00
(-) Rückzahlung langfristige Finanzverbindlichkeiten	0.00	0.00
(-) Abnahme/Zunahme Stiftungen, Legate, Zuwendungen im FK sowie Fonds im FK	-6'674.90	63'577.95
Geldfluss aus Finanzierungstätigkeit	-6'674.90	63'577.95
Total Geldfluss	-795'160.59	730'991.03
Bestand Flüssige Mittel und kurzfristige Geldanlagen 1.1.	4'582'317.47	3'851'326.44
Bestand Flüssige Mittel und kurzfristige Geldanlagen 31.12.	3'787'156.88	4'582'317.47
<i>Kontrollrechnung: Differenz</i>	<i>0.00</i>	<i>0.00</i>

Geldflussrechnung
Bezeichnung

CHF
2023

CHF
2022

Zusammenfassung nach Tätigkeit

Total Geldfluss aus betrieblicher Tätigkeit
Total Geldfluss aus Investitionstätigkeit
Total Geldfluss aus Finanzierungstätigkeit
Total Geldfluss Gesamthaushalt

1'827'606.51
-2'616'092.20
-6'674.90
-795'160.59

2'878'875.06
-2'211'461.98
63'577.95
730'991.03

7 Finanzkennzahlen

7.1 Gesamthaushalt

Kennzahl	Jahresrechnung 2023	Mittel 2019-2023	Kommentar
	Wert	Wert	
Nettoverschuldungsquotient	-77.68%	-41'02%	Nettoschulden in % des Fiskalertrages (inkl. Finanzausgleich) Diese Kennzahl gibt an, welcher Anteil der Fiskalerträge bzw. wie viele Jahrestanzen erforderlich sind, um die Nettoschulden abzutragen. Richtwert: <100% gut
Selbstfinanzierungsgrad	222.38%	253.08%	Selbstfinanzierung in % der Nettoinvestitionen Der Selbstfinanzierungsgrad gibt Antwort auf die Frage, wie weit die Investitionen aus selbst erarbeiteten Mitteln bezahlt werden können. Richtwert: 80% -100% gut
Zinsbelastungsanteil	-0.11%	0.17%	Nettozinsen in % des laufenden Ertrages Der Zinsbelastungsanteil sagt aus, wie stark der laufende Ertrag durch den Zinsdienst belastet wird. Je tiefer der Wert, desto grösser der Handlungsspielraum. Richtwert: 0 – 1% tiefe Belastung
Bruttoverschuldungsanteil	42.41%	46.39%	Bruttoschuld in % des Laufenden Ertrages Die Bruttoverschuldung informiert über das Mass der Verschuldung einer Gemeinde. Richtwert: <50% sehr gut / 50% - 100% gut
Investitionsanteil	12.01%	11.49%	Bruttoinvestitionen in % der Gesamtausgaben Der Investitionsanteil informiert über das Mass der Investitionstätigkeit einer Gemeinde. Richtwert: <10% schwach / 10% - 20% mittel
Kapitaldienstanteil	4.48%	4.47%	Kapitaldienst in % des laufenden Ertrags Der Kapitaldienstanteil informiert darüber, wie stark der laufende Ertrag durch den Zinsdienst und die Abschreibungen belastet wird. Richtwert: 4 - 12% mittlere Belastung
Nettoschuld in Franken pro Einwohner	-2'063.49	-1'078.44	Die Nettoschuld pro Einwohner wird als Gradmesser für die Verschuldung verwendet.

Selbstfinanzierungsanteil	18.40%	19.50%	Selbstfinanzierung in % des laufenden Ertrags Der Selbstfinanzierungsanteil gibt Auskunft über die finanzielle Leistungsfähigkeit unserer Gemeinde. Je höher der Wert, desto grösser ist der Spielraum für den Schuldenabbau oder für die Finanzierung von Investitionen und deren Folgekosten. Richtwert: 0% - 10% = ungenügend
Nettozinsbelastungsanteil	-0.47%	-8.66%	Finanzaufwand netto in % des Steuerertrags Richtwert: 0% - 4% = sehr tiefe Belastung
Massgebliches Eigenkapital pro Einwohner	3'720.80	2'642.70	Vergleichsgrösse

7.2 Allgemeiner Haushalt

Kennzahl	Jahresrechnung 2023	Mittel 2019-2023	Kommentar
	Wert	Wert	
Selbstfinanzierungsgrad	188.57%	266.50%	Selbstfinanzierung in % der Nettoinvestitionen Der Selbstfinanzierungsgrad gibt Antwort auf die Frage, wie weit die Investitionen aus selbst erarbeiteten Mitteln bezahlt werden können. Richtwert: 60% -80% kurzfristig genügend
Bilanzüberschussquotient	51.94%	44.20%	Bilanzüberschuss in % des Fiskalertrags (inkl. Finanzausgleich) Nach Gemeindegrösse abgestufte Mindestausstattung des Eigenkapitals (Bilanzüberschuss) zur Abdeckung von Aufwandüberschüssen, zum Schutz vor einem Bilanzfehlbetrag sowie zur Verstärkung der Risikofähigkeit. Richtwert: >30% bei Gemeinden mit 2'000 bis 10'000 Einwohnern

7.3 Spezialfinanzierung Wasserversorgung

Kennzahl	Jahresrechnung 2023	Mittel 2019-2023	Kommentar
	Wert	Wert	
Selbstfinanzierungsgrad	100.00%	210.08%	Selbstfinanzierung in % der Nettoinvestitionen Der Selbstfinanzierungsgrad gibt Antwort auf die Frage, wie weit die Investitionen aus selbst erarbeiteten Mitteln bezahlt werden können. Richtwert: >100% sehr gut
Kostendeckungsgrad	102.53%	94.63%	Aufwand in % des Ertrages Der Kostendeckungsgrad gibt Antwort auf die Frage, wie weit der Aufwand aus selbst erarbeiteten Erträgen gedeckt werden kann. Richtwert: > 100% = Ertragsüberschuss
Werterhaltungsquote	5.22%	3.40%	Bestand in % des Wiederbeschaffungswertes

7.4 Spezialfinanzierungen Abwasserentsorgung

Kennzahl	Jahresrechnung 2023	Mittel 2019-2023	Kommentar
	Wert	Wert	
Selbstfinanzierungsgrad	124.09%	168.11%	Selbstfinanzierung in % der Nettoinvestitionen Der Selbstfinanzierungsgrad gibt Antwort auf die Frage, wie weit die Investitionen aus selbst erarbeiteten Mitteln bezahlt werden können. Richtwert: >100% sehr gut
Kostendeckungsgrad	87.54%	88.06%	Aufwand in % des Ertrages Der Kostendeckungsgrad gibt Antwort auf die Frage, wie weit der Aufwand aus selbst erarbeiteten Erträgen gedeckt werden kann. Richtwert: > 100% = Ertragsüberschuss
Werterhaltungsquote	8.73%	7.01%	Bestand in % des Wiederbeschaffungswertes

7.5 Spezialfinanzierung Abfall

Kennzahl	Jahresrechnung 2023	Mittel 2019-2023	Kommentar
	Wert	Wert	
Selbstfinanzierungsgrad	keine Invest.	keine Invest.	Selbstfinanzierung in % der Nettoinvestitionen Der Selbstfinanzierungsgrad gibt Antwort auf die Frage, wie weit die Investitionen aus selbst erarbeiteten Mitteln bezahlt werden können. Richtwert: 60% -80% kurzfristig genügend
Kostendeckungsgrad	105.65%	105.34%	Aufwand in % des Ertrages Der Kostendeckungsgrad gibt Antwort auf die Frage, wie weit der Aufwand aus selbst erarbeiteten Erträgen gedeckt werden kann. Richtwert: > 100% = Ertragsüberschuss
Werterhaltungsquote	o. A.	o. A.	Bestand in % des Wiederbeschaffungswertes

7.6 Spezialfinanzierung Feuerwehr (einseitig)

Kennzahl	Jahresrechnung 2023	Mittel 2019-2023	Kommentar
	Wert	Wert	
Selbstfinanzierungsgrad	keine Invest.	keine Invest.	Selbstfinanzierung in % der Nettoinvestitionen Der Selbstfinanzierungsgrad gibt Antwort auf die Frage, wie weit die Investitionen aus selbst erarbeiteten Mitteln bezahlt werden können. Richtwert: 60% -80% kurzfristig genügend
Kostendeckungsgrad	109.24%	107.21%	Aufwand in % des Ertrages Der Kostendeckungsgrad gibt Antwort auf die Frage, wie weit der Aufwand aus selbst erarbeiteten Erträgen gedeckt werden kann. Richtwert: > 100% = Ertragsüberschuss
Werterhaltungsquote	o. A.	o. A.	Bestand in % des Wiederbeschaffungswertes

8 Antrag der Exekutive

Gemäss Art. 71 GV verabschiedet der Gemeinderat die Jahresrechnung 2023 der Einwohnergemeinde Signau:

Erfolgsrechnung				
ohne 39/49	Gesamthaushalt	Aufwand	CHF	10'939'919.22
		Ertrag	CHF	11'189'658.59
		Ertragsüberschuss	CHF	249'739.37
davon	Allgemeiner Haushalt	Aufwand	CHF	9'906'701.46
		Ertrag	CHF	10'194'848.79
		Ertragsüberschuss	CHF	288'147.33
	Wasserversorgung	Aufwand Wasserversorgung	CHF	303'224.86
		Ertrag Wasserversorgung	CHF	310'906.05
		Ertragsüberschuss	CHF	7'681.19
	Abwasserentsorgung	Aufwand Wasserversorgung	CHF	482'326.99
		Ertrag Wasserversorgung	CHF	422'236.51
		Aufwandüberschuss	CHF	-60'090.48
	Abfall	Aufwand Wasserversorgung	CHF	247'665.91
		Ertrag Wasserversorgung	CHF	261'667.24
		Ertragsüberschuss	CHF	14'001.33
Investitionsrechnung		Ausgaben	CHF	1'236'875.88
		Einnahmen	CHF	310'786.08
		Nettoinvestitionen	CHF	926'089.80
Nachkredite		Gemeindeversammlung	CHF	499'000.00

Der Gemeindeversammlung wird beantragt, die Jahresrechnung 2023 zu genehmigen.

Gemeinderat Signau

Der Präsident

Der Sekretär

Der Finanzverwalter

Signau, 25. März 2024

Arno Jutzi

Rudolf Wolf

Mathias Fankhauser

9 Bestätigungsbericht

Bericht des Rechnungsprüfungsorgans zur Jahresrechnung 2023

An die Gemeindeversammlung der
Einwohnergemeinde Signau

Als Rechnungsprüfungsorgan haben wir die Jahresrechnung der Einwohnergemeinde Signau, bestehend aus Berichterstattung, Bilanz, Erfolgsrechnung, Investitionsrechnung, Geldflussrechnung und Anhang für das am **31. Dezember 2023** abgeschlossene Rechnungsjahr geprüft. Die Prüfungsarbeiten wurden am **6. April 2024** beendet. Das abschliessende Gespräch wurde am 22. April 2024 geführt.

Verantwortung des Gemeinderates

Der Gemeinderat ist für die Aufstellung der Jahresrechnung in Übereinstimmung mit den kantonalen und kommunalen gesetzlichen Vorschriften verantwortlich. Diese Verantwortung beinhaltet die Ausgestaltung, Implementierung und Aufrechterhaltung eines internen Kontrollsystems mit Bezug auf die Aufstellung der Jahresrechnung, die frei von wesentlichen falschen Angaben als Folge von Verstössen oder Irrtümern ist. Darüber hinaus ist der Gemeinderat für die Anwendung sachgemässer Rechnungslegungsmethoden sowie die Vornahme angemessener Schätzungen verantwortlich.

Verantwortung des Rechnungsprüfungsorgans

Unsere Verantwortung ist es, aufgrund unserer Prüfung ein Prüfungsurteil über die Jahresrechnung abzugeben. Wir haben unsere Prüfung in Übereinstimmung mit den gesetzlichen Vorschriften und der Arbeitshilfe für Rechnungsprüfungsorgane (AH RPO, Ausgabe 2016) vorgenommen. Die Prüfung haben wir so zu planen und durchzuführen, dass wir hinreichende Sicherheit gewinnen, ob die Jahresrechnung frei von wesentlichen falschen Angaben ist.

Eine Prüfung beinhaltet die Durchführung von Prüfungshandlungen zur Erlangung von Prüfungsnachweisen für die in der Jahresrechnung enthaltenen Wertansätze und sonstigen Angaben. Die Auswahl der Prüfungshandlungen liegt im pflichtgemässen Ermessen des Prüfers. Dies schliesst eine Beurteilung der Risiken wesentlicher falscher Angaben in der Jahresrechnung als Folge von Verstössen oder Irrtümern ein. Bei der Beurteilung dieser Risiken berücksichtigt der Prüfer das interne Kontrollsystem, soweit es für die Aufstellung der Jahresrechnung von Bedeutung ist, um die den Umständen entsprechenden Prüfungshandlungen festzulegen, nicht aber um ein Prüfungsurteil über die Wirksamkeit des internen Kontrollsystems abzugeben. Die Prüfung umfasst zudem die Beurteilung der Angemessenheit der angewandten Rechnungslegungsmethoden, der Plausibilität der vorgenommenen Schätzungen sowie eine Würdigung der Gesamtdarstellung der Jahresrechnung. Wir sind der Auffassung, dass die von uns erlangten Prüfungsnachweise eine ausreichende und angemessene Grundlage für unser Prüfungsurteil bilden.

Prüfungsurteil

Nach unserer Beurteilung entspricht die Jahresrechnung für das am **31. Dezember 2023** abgeschlossene Rechnungsjahr den kantonalen und kommunalen gesetzlichen Vorschriften.

Berichterstattung aufgrund weiterer gesetzlicher Vorschriften

Wir bestätigen, dass wir die Anforderungen an die Befähigung gemäss Art. 123 GV erfüllen und keine mit unserer Unabhängigkeit nicht vereinbare Sachverhalte vorliegen.

- Wir beantragen, die Jahresrechnung per **31. Dezember 2023** mit Aktiven und Passiven von **CHF 20'303'274.25** und einem Ertragsüberschuss von CHF 288'147.33 (allgemeiner Haushalt) Ergebnis zu genehmigen.

Signau, 6. April 2024

Das Rechnungsprüfungsorgan

Revisorin

Revisorin

Revisor

Barbara Wüthrich

Daniela Jaussi

Richard Wyss

10 Genehmigung der Jahresrechnung

Das beschlussfassende Organ der Einwohnergemeinde Signau hat die Jahresrechnung 2023 am 27. Mai 2024 an der Gemeindeversammlung gemäss dem vorstehenden Antrag des Gemeinderates vom 25. März 2024 genehmigt.

Signau, 27. Mai 2024

Einwohnergemeinde Signau

Der Präsident

Der Sekretär

Arno Jutzi

Rudolf Wolf

11 Anhang

11.1 Regelwerk

11.1.1 Angewendetes Regelwerk

Der Rechnungsabschluss der Einwohnergemeinde Signau ist in Übereinstimmung mit den geltenden kantonalen gesetzlichen Grundlagen erstellt worden.

- Gemeindegesezt (GG, BSG 170.11)
- Gemeindeverordnung (GV, BSG 170.111)
- Direktionsverordnung über den Finanzhaushalt der Gemeinden (FHDV, BSG 170.511)

Diese orientieren sich gemäss Art. 70 Absatz 1 GG am Harmonisierten Rechnungsmodell (HRM2) für die Kantone und Gemeinden laut Handbuch der Konferenz der Kantonalen Finanzdirektion. Die kantonalen Bestimmungen weichen in einzelnen Bereichen von den Empfehlungen des HRM2 ab. Das Amt für Gemeinden und Raumordnung stellt eine Auflistung dieser Ausnahmen zur Verfügung unter www.be.ch/gemeinden > Rubrik Gemeindefinanzen > HRM2 > Praxishilfen.

11.1.2 Bewertung Finanzvermögen

Vermögenswerte im Finanzvermögen werden bilanziert, wenn sie einen künftigen Nutzen erbringen und ihr Wert verlässlich ermittelt werden kann. Sie werden bei erstmaliger Bilanzierung zu Anschaffungs- bzw. Herstellungskosten bilanziert. Entstehen der Gemeinde keine Kosten, wird zum Verkehrswert zum Zeitpunkt des Zugangs bilanziert. Folgebewertungen erfolgen zum Verkehrswert am Bilanzstichtag, wobei eine systematische Neubewertung bei Liegenschaften mit Ausnahme von Baurechten mindestens alle 5 Jahre oder bei Änderung des amtlichen Werts, bei allen anderen Vermögenswerten jährlich erfolgt. Die Bilanzwerte sind bei eingetretenen dauerhaften Wertverminderungen oder Verlusten sofort zu berichtigen.

Neubewertung Finanzvermögen

Das Finanzvermögen wurde gemäss Anhang 1 der GV erstmals per 01.01.2016 neu bewertet. Per 31.12.2022 wurde die Neubewertungsreserve in die Schwankungsreserve umgebucht werden. Diese beläuft sich per 31.12.2023 auf CHF 8'052.80.

Folgebewertung Finanzvermögen (Art. 81 GV, BSG 170.111)

Das Finanzvermögen wird gemäss Anhang 1 der GV periodisch neu bewertet.

Bilanzkonto	Anlage	Auf- und Abwertung CHF	Buchwert CHF 31.12.2023	Bemerkungen	Bewertungsmethode (Anhang 1, GV)	Letztmalige Bewertung
10700.01	Valiant Bank, Aktien	-386.40	8'013.60		Börsenwert	31.12.2023
10700.01	Raiffeisenbank Oberes Emmental, GA	0.00	200.00		Börsenwert	31.12.2023
10720.01	Feldschützen Signau, Darlehen	-7'000.00	20'971.65	Rückzahlung Darlehen	Nominalwert	31.12.2023
10720.02	Pistolenklub Signau-Langnau, Darlehen	-2'950.00	1'739.00	Rückzahlung Darlehen	Nominalwert	31.12.2023
10800.01	Grundstücke FV, Bahnhofareal	0.00	515'200.00	Kauf im Jahr 2016	m2 x Baulandpreis	31.12.2020
10840.01	Gebäude FV, alte Post	0.00	267'000.00	Kauf im Jahr 2020	Ertragswertmethode	31.12.2020

11.1.3 Bewertung Verwaltungsvermögen

Vermögenswerte im Verwaltungsvermögen werden bilanziert, wenn sie einen künftigen mehrjährigen öffentlichen Nutzen hervorbringen und ihr Wert verlässlich ermittelt werden kann. Sie werden zu den Anschaffungs- bzw. Herstellungskosten nach der Nettomethode bilanziert und nach der definierten Nutzungsdauer linear abgeschrieben. Entstehen der Gemeinde keine Kosten, wird zum Verkehrswert zum Zeitpunkt des Zugangs bilanziert. Die Bilanzwerte sind bei eingetretenen dauerhaften Wertminderungen oder Verlusten sofort zu berichtigen. Die geltenden Anlagekategorien und Nutzungsdauern sind im Anhang 2 GV umschrieben.

11.1.4 Aktivierungsgrenzen

Allgemeiner Haushalt	CHF 30'000
Spezialfinanzierung Wasserversorgung	CHF 30'000
Spezialfinanzierung Abwasserentsorgung	CHF 30'000

11.1.5 Bestehendes Verwaltungsvermögen

Das bestehende Verwaltungsvermögen per 31.12.2015 bei Übergang auf HRM2 wird linear über 12 Jahre abgeschrieben. Davon ausgenommen sind laut den Übergangsbestimmungen Art. T2-4 der GV vom 16.12.1998 (BSG 170.111):

- Darlehen und Beteiligungen des Verwaltungsvermögens
- Verwaltungsvermögen, das nach den Vorschriften der besonderen Gesetzgebung abzuschreiben ist
- Investitionen für Anlagen im Bau
- Verwaltungsvermögen in den Bereichen Wasser und Abwasser

11.2 Grundlagen der Jahresrechnung

Als Grundlagen für die Jahresrechnung 2023 dienen das Budget 2023 sowie die Vorjahresrechnung 2022.

Genehmigung / Prüfung	Jahresrechnung 2023	Budget 2023	Jahresrechnung 2022
Gemeinderat	25. März 2024	17. Oktober 2022	3. April 2022
Bestätigungsbericht Rechnungsprüfungsorgan	6. April 2024	kein Bericht notwendig	1. Mai 2023
Gemeindeversammlung	27. Mai 2024	26. November 2022	26. Juni 2023

11.3 Eigenkapitalnachweis

in CHF

Eigenkapital per 01.01.2023		Veränderungsnachweis				Eigenkapital per 31.12.2023	
		Erhöhung (+) durch		Reduktion (-) durch		CHF	
CHF		CHF		CHF		CHF	
29	Eigenkapital	12'462'936.56		1'665'066.16		-119'293.51	14'008'709.21
290	Verpflichtungen (+) bzw. Vorschüsse (-) gegenüber Spezialfinanzierungen	1'164'538.10		36'218.08		-60'090.48	1'140'665.70
29000.01	SF Feuerwehr einseitig	110'511.91	3510.01	14'535.56	4510.01		125'047.47
29001.01	SF Wasserversorgung	428'983.49	9010.10	7'681.19	9011.10		436'664.68
29002.01	SF Abwasserentsorgung	388'220.44	9010.20	-	9011.20	-60'090.48	328'129.96
29003.01	SF Abfall	236'822.26	9010.30	14'001.33	9011.30		250'823.59
2900x	SF Übertragung VV nach Art. 85a GV	-	3898.xx	-	4898.xx		-
292	Rücklagen der Globalbudgetbereiche	-	3892	-	4892	-	-
			Einlagen in Rücklagen Globalbudgetbereiche EK		Entnahmen aus Rücklagen der Globalbudgetbereiche		
293	Vorfinanzierungen	6'561'831.91		922'907.40		-59'203.03	7'425'536.28
29300.01	Grabfonds	52'344.35	3893	3'989.60	4893	-	56'333.95
29300.04	Spezialfinanzierung Infrastruktur	139'945.00	3893	-	3893	-	139'945.00
29300.05	Spezialfinanzierung Vorfinanzierung VV	3'711'166.11	3893	499'000.00	3893	-	4'210'166.11
29301	Wasserversorgung Werterhalt	741'532.39	3510.10/3510.50	151'233.00	4510.10	-18'476.32	874'289.07
29302.01	Abwasserentsorgung Werterhalt	1'435'366.05	3510.10/3510.50	176'541.00	4510.10	-6'684.34	1'605'222.71
29302.10	Abwasserentsorgung Werterhalt ARAME	481'478.01	3510.15	92'143.80	4510.20	-34'042.37	539'579.44
294	Reserven	1'364'760.99		417'793.35		-	1'782'554.34
29400	Zusätzliche Abschreibungen	1'364'760.99	3894.01	417'793.35	4894.xx	-	1'782'554.34
296	Neubewertungsreserve Finanzvermögen	8'052.80		-		-	8'052.80
29600	Neubewertungsreserve FV	-	3896.xx	-	4896.xx	-	-
29601	Schwankungsreserve	8'052.80	3896.xx	-	4896.xx	-	8'052.80
298	Übriges Eigenkapital	-	3898	-	4898	-	-
			Einlagen übriges Eigenkapital		Entnahmen übriges Eigenkapital		
299	Bilanzüberschuss/-Fehlbetrag	3'363'752.76	2990	288'147.33			3'651'900.09
			Jahresergebnis Überschuss (+) Defizit (-)				

11.4 Rückstellungsspiegel

205 Kurzfristige Rückstellungen

Konto	Bezeichnung	Buchwert 01.01.2023	Veränderung			Buchwert 31.12.2023	Kommentar
			Bildung	Verwendung	Auflösung		
20500.01	Kurzfristige Rückstellungen aus Mehrleistungen des Personals	120'000.00	6'000.00		21'000.00	105'000.00	Überzeit + Ferienguthaben Personal

208 Langfristige Rückstellungen

Konto	Bezeichnung	Buchwert 01.01.2023	Veränderung			Buchwert 31.12.2023	Kommentar
			Bildung	Verwendung	Auflösung		
	keine	0.00				0.00	

Total kurzfristige Rückstellungen	120'000.00	6'000.00	0.00	21'000.00	105'000.00
Total langfristige Rückstellungen	0.00	0.00	0.00	0.00	0.00
Total Rückstellungen	120'000.00	6'000.00	0.00	21'000.00	105'000.00

11.5 Beteiligungsspiegel

Beteiligungen (im Sinne der öffentlichen Aufgabenerfüllung)											
Name, Sitz, Rechtsform	Tätigkeitsgebiet	Nominalkapital (100%)	Eigentumsanteil	Stimmanteil - E: Exekutive - L: Legislative	Wesentliche Beteiligte	Buchwert per 31.12.	Anschaffungswert	Wesentliche Beteiligung der Organisation	Rechnungslegungsnorm; Aussage zur Jahresrechnung	Zahlungsströme Berichtsjahr	Spezifische Risiken
Gemeindeeigene Unternehmen (Anstalten) gem. Art. 64 Abs. 1 Bst. b GG											
Keine											
Öffentlich-rechtliche Organisationen der interkommunalen Zusammenarbeit (Gemeindeverbände, Anstalten etc.)*											
ARA Verband mittleres Emmental, Rüegsau, Gemeindeverband	Dem Gemeinde-verband obliegt der Bau, Betrieb und Unterhalt einer gemeinsamen, zentralen Abwasserreinigungsanlage (ARA) in Rüegsautschachen, inkl. Schlamm-entsorgung			E: 1 Vorstandsmitglied L: Die Anzahl der Delegiertenstimmen wird alle 4 Jahre aufgrund des jeweils gültigen, ordentlichen Kostenverteilens ARA festgelegt.	Affoltern i.E., Bowil, Eggwil, Hasle b.B., Heimiswil, Landiswil, Lauperswil, Linden, Lützelflüh, Röthenbach i.E., Rüderswil, Rüegsau, Signau, Sumiswald,				HRM2 Kto. 7201.3612.31/32	Die Betriebs- und Investitionskosten für die ARA werden verursacherorientiert aufgrund der VSA/FES-Richtlinien "Finanzierung der Abwasserentsorgung - Richtlinien für die Finanzierung der Gemeinde- und Verbandsebene" auf die Verbands-gemeinden	Haftung Verbandsvermögen
Regionalkonferenz Emmental, Burgdorf, Regionalkonferenz	Wirkungsvolle Erfüllung der Aufgaben der beteiligten Gemeinden und der gemeinsamen verbindlichen Beschlussfassung in regionalen Angelegenheiten, die ihr der Kanton oder die Gemeinden übertragen haben			Nach Einwohnerzahl	Gemeinden des Emmentals				HRM2 Kto. 3290.3632.01 Kto. 7907.3632.01 Kto. 8400.3632.01 Kto. 8506.3632.01 Kto. 8710.3632.01	Verwaltungskosten gemäss Artikel 155 GG und weitere Kosten gemäss besonderen Gesetzgebung. Kostenverteilung für Aufgaben, welche die Gemeinden den Regionalkonferenzen mittels Reglement übertragen, gelten die Bestimmungen des betreffenden Reglements.	Haftung gemäss Art. 157 GG
Schwellen-korporation Signau, Signau	Wasserbau			E: 1 Mitglied L: 1 Mitglied	Grundeigentümer Signau				HRM2 Kto. 7410.3632.01	Beitrag gem. OgR Schwellenkorporation	

11.5 Beteiligungsspiegel

Beteiligungen (im Sinne der öffentlichen Aufgabenerfüllung)											
Name, Sitz, Rechtsform	Tätigkeitsgebiet	Nominalkapital (100%)	Eigentumsanteil	Stimmanteil - E: Exekutive - L: Legislative	Wesentliche Beteiligte	Buchwert per 31.12.	Anschaffungswert	Wesentliche Beteiligung der Organisation	Rechnungslegungs-norm; Aussage zur Jahresrechnung	Zahlungsströme Berichtsjahr	Spezifische Risiken
Sekundarschulverband Signau, Signau, Gemeindeverband	Führung der Sekundarschule in Signau			E: 2 Mitglieder L: 4 Stimmen	Bowil, Eggwil, Röthenbach i.E., Signau			Die Schulanlagen sind im Besitz der EWG Signau	HRM2 Funktion 2131	Die Gesamtausgaben (Lehrerlöhne, Schulbetriebskosten, Betriebskosten Schulliegenschaften und Mietkosten Schulliegenschaften) werden unter den Verbandsgemeinden nach Schülerzahlen per Stichtag gemäss Schülerstatistik des Kantons Bern verteilt.	Die EWG Signau als Sitz des Sekundarschulverbands Signau stellt die Schulanlagen sowie die Turn- und Sportplätze zur Aufnahme der sekundarschulfähigen Kinder aus den Verbandsgemeinden zur Verfügung.
Gemeindeverband Regionales Kompetenzzentrum Bevölkerungsschutz Bern-Mittelland (RKZ BBM), Köniz, Gemeindeverband	Betrieb eines Zivilschutz-Ausbildungszentrum und das Leisten der dazu gehörenden Ausbildung			L: 1	Gemeinden gemäss Liste des Gemeindeverbandes RKZ BBM				HRM2 Kto. 1620.3612.01	Die Gemeinden beteiligen sich an einem Aufwandüberschuss im Verhältnis der Einwohneranzl.	Haftung Verbandsvermögen
Juristische Personen des Privatrechts*											
AVAG, Thun, AG	Abfallentsorgung und Behandlung	34'000 Aktien	75 Aktien à CHF 100 Nomw.		natürliche und juristische Personen	6'000		Aktionär	Kto. 10540.01 oder Anlagespiegel	Kto: 9610.4451.01 (Dividende)	Haftung mit Aktienkapital
Valiant Holding Bern, Bern, AG	Führen einer Bank		84 Aktien à CHF 0.50 Nomw.		natürliche und juristische Personen	8'013.60		Aktionär	Kto. 10700.01 oder Anlagespiegel	Kto: 9610.4407.01 (Dividende)	Haftung mit Aktienkapital

11.5 Beteiligungsspiegel

Beteiligungen (im Sinne der öffentlichen Aufgabenerfüllung)											
Name, Sitz, Rechtsform	Tätigkeitsgebiet	Nominalkapital (100%)	Eigentumsanteil	Stimmanteil - E: Exekutive - L: Legislative	Wesentliche Beteiligte	Buchwert per 31.12.	Anschaffungswert	Wesentliche Beteiligung der Organisation	Rechnungslegungsnorm; Aussage zur Jahresrechnung	Zahlungsströme Berichtsjahr	Spezifische Risiken
SCL Tigers AG, Langnau i.E., AG	Hockey spielen		10 Aktien à CHF 10 Nomw.		natürliche und juristische Personen	1		Aktionär	Kto. 10550.01 oder Anlagespiegel		Haftung mit Aktienkapital
Busland AG, Burgdorf, AG	Regionaler ÖV		2 Aktien à CHF 100 Nomw.		BLS zu 86%	1		Aktionär	Kto. 10540.01 oder Anlagespiegel		Haftung mit Aktienkapital
BKW AG, Bern, AG	Stromversorgung		600 Aktien à CHF 2.50 Nomw.		natürliche und juristische Personen	1'500		Aktionär	Kto. 10540.01 oder Anlagespiegel	Kto: 9610.4407.01 (Dividende)	Haftung mit Aktienkapital
BLS AG, Bern	öffentlicher Verkehr		600 Aktien à CHF 1 Nomw.		natürliche und juristische Personen	1		Aktionär	Kto. 10540.01 oder Anlagespiegel		Haftung mit Aktienkapital
SBV, Brunnenmeisterverband, Sitz am Ort der Verwaltung, Verein	Förderung der Aus-, Weiterbildung und fachtechn. Informationen und die Stellung in Belangen der Wasserversorgung stärken			L = 1 Stimme	Brunnenmeister Brunnenmeister mit eidg. Fachausweis Einzelpersonen welche für WV tätig sind			Mitgliedschaft	OR	Jahresbeitrag Kto: 7101.3636.01	Haftung Verbandsvermögen
Stiftung Einsatzkostenversicherung	Führen einer Einsatzkostenversicherung der Gemeinden bei Katastrophen und in Notlagen.									Jahresbeitrag Kto: 7450.3134.01	Zwangsmitgliedschaft gemäss kant. Einsatzkostenverordnung

11.5 Beteiligungsspiegel

Beteiligungen (im Sinne der öffentlichen Aufgabenerfüllung)											
Name, Sitz, Rechtsform	Tätigkeitsgebiet	Nominalkapital (100%)	Eigentumsanteil	Stimmanteil - E: Exekutive - L: Legislative	Wesentliche Beteiligte	Buchwert per 31.12.	Anschaffungswert	Wesentliche Beteiligung der Organisation	Rechnungslegungs-norm; Aussage zur Jahresrechnung	Zahlungsströme Berichtsjahr	Spezifische Risiken
VSB, Verband der Schulbehörden des Kantons Bern, Sitz am Ort der Geschäftsstelle, Verein	Setzt sich für ein zeitgemässes bernisches Schulwesen ein, vertritt die Interessen der Schulbehörden, bietet Weiterbildung im Bildungsbereich an, fördert den Erfahrungsaustausch und betreibt aktiv Öffentlichkeitsarbeit.			L = 1 Stimme	Gemeinden, Gemeindeverbände			Mitgliedschaft	OR	Jahresbeitrag Kto: 2910.3636.01	Haftung gemäss ZGB
Raiffeisenbank Oberes Emmental, Langnau i.E., Genossenschaft	Führen einer Bank		1 GA à CHF 200 Nomw.		Genossenschafter	200		Genossenschafterin	Kto. 10700.01 oder Anlagespiegel	Kto: 9610.4407.01 (Dividende)	Haftung mit Anteilschein, keine Nachschusspflicht
Wohnbaugenossenschaft Schlossberg, Signau, Genossenschaft	Anbietung von Wohnungen		4 Anteilscheine zu CHF 500 Nomw.		Genossenschafter	2'000		Genossenschafterin	Kto. 14550.01 oder Anlagespiegel	Kto: 9610.4451.01 (Dividende)	Haftung gemäss OR
Holzenergie Emmental, Langnau i.E., Verein	Förderung einer effizienten, regionlen Energienutzung von Holz aus Wald, Gewerbe und Industrie im Emmental			L = 1 Stimme	natürliche und juristische Personen			Mitgliedschaft	OR	Jahresbeitrag Kto: 8200.3636.01	Haftung Vereinsvermögen
Verein Berner Wanderwege, Bern, Verein	Förderung des Wanderns und des Wandertourismus im Kanton Bern			L = 1 Stimme	natürliche und juristische Personen			Mitgliedschaft	OR	Jahresbeitrag, Mitgliederbeiträge festgelegt durch GV, abhängig von Bevölkerungszahl Kto: 3420.3636.01	Haftung Vereinsvermögen
Spitex Region Emmental, Langnau i.E., Verein	Leistet der Bevölkerung der angeschlossenen Gemeinden bei Bedarf Pflege, Hilfe und Betreuung zu Hause			L = 1 Stimme	natürliche und juristische Personen			Mitgliedschaft	OR	Jahresbeitrag Kto: 4210.3636.01	Haftung Vereinsvermögen

11.5 Beteiligungsspiegel

Beteiligungen (im Sinne der öffentlichen Aufgabenerfüllung)											
Name, Sitz, Rechtsform	Tätigkeitsgebiet	Nominalkapital (100%)	Eigentumsanteil	Stimmanteil - E: Exekutive - L: Legislative	Wesentliche Beteiligte	Buchwert per 31.12.	Anschaffungswert	Wesentliche Beteiligung der Organisation	Rechnungslegungsnorm; Aussage zur Jahresrechnung	Zahlungsströme Berichtsjahr	Spezifische Risiken
Verein Mütter- und Väterberatung des Kantons Bern, Sitz am Ort der Geschäftsstelle, Verein	Beratung der Eltern und Erziehungsberechtigten mit Kindern bis zum vollendeten 5. Altersjahr			L = 1 Stimme	natürliche und juristische Personen			Mitgliedschaft	OR	Jahresbeitrag Kto: 5790.3636.01	Haftung Vereinsvermögen
Lungenliga Bern, Bern, Verein	Bezweckt die Bekämpfung von Lungenkrankheiten, Atembehinderungen, Tuberkulose, Allergien und anderen chronischen Erkrankungen der Atemorgane. Sorgt für die Betreuung und Pflege und unterstützt die erkrankten Personen			L = 1 Stimme	Gemeinden, Kollektivmitglieder, Einzelmitglieder			Mitgliedschaft	OR	Jahresbeitrag Kto. 4320.3636.01	Haftung Vereinsvermögen
Radio Emme AG, Langnau i.E., AG	Regionalradio neo1		15 Aktien à CHF 25.00 Nomw.	15 Aktien zu CHF 25.00 Nomw.		1		Aktionär	Kto. 14550.01 oder Anlagespiegel		Haftung mit Aktienkapital
Förderverein Pro Senectute Emmental - Oberaargau, Wohnort des Präsidenten, Verein	Engagiert sich für die offene Altersarbeit			L = 1 Stimme	natürliche und juristische Personen			Mitgliedschaft	OR	kein Mitgliederbeitrag	Haftung Vereinsvermögen
Tagesfamilien Emme plus, Langnau i.E., Verein	Familienergänzende Kinderbetreuung			L = 1 Stimme	natürliche und juristische Personen und Familien			Mitgliedschaft	OR	Jahresbeitrag Kto. 5458.3636.01	Haftung Vereinsvermögen

11.5 Beteiligungsspiegel

Beteiligungen (im Sinne der öffentlichen Aufgabenerfüllung)											
Name, Sitz, Rechtsform	Tätigkeitsgebiet	Nominalkapital (100%)	Eigentumsanteil	Stimmanteil - E: Exekutive - L: Legislative	Wesentliche Beteiligte	Buchwert per 31.12.	Anschaffungswert	Wesentliche Beteiligung der Organisation	Rechnungslegungsnorm; Aussage zur Jahresrechnung	Zahlungsströme Berichtsjahr	Spezifische Risiken
Schweizerischer Gemeindeverband, Bern, Verein	Durchsetzung der gemeinsamen Interessen der Schweizer Gemeinden und Wahrung ihrer Autonomie			L = 1 Stimme	Gemeinden nach "Amtlichen Gemeindeverzeichnis der Schweiz" sowie Bürgergemeinden mit Aufgaben der politischen Gemeinden			Mitgliedschaft	OR	Jahresbeitrag Kto. 0220.3636.01	Haftung Vereinsvermögen
Verband Bernischer Gemeinden, Sitz am Ort der Geschäftsstelle, Verein	Koordiniert und vertritt die Interessen der bernischen Gemeinden			L = 1 Stimme	Einwohnergemeinden Gemischte Gemeinden Unterabteilungen			Mitgliedschaft	OR	Jahresbeitrag Kto. 0220.3636.01	Haftung Vereinsvermögen
Bernische AHV-Zweigstellen-leiterinnen und -leiter, Sitz am Wohnort des Präsidenten, Verein	Sachgerechtes Erfüllen der Aufgaben einer bernischen AHV-Zweigstelle			L = 1 Stimme	Mitarbeiter bernischer AHV-Zweigstellen und der Ausgleichskasse des Kantons Bern			Mitgliedschaft	OR	Jahresbeitrag Kto. 0220.3636.01	Haftung Vereinsvermögen
Verein Bildungsraum Emme, Sitz am Ort der Geschäftsstelle, Verein	Fördert Bildung und Forschung im Raum Emme			L = 1 Stimme	natürliche und juristische Personen			Mitgliedschaft	OR	Jahresbeitrag Kto. 0220.3636.01	Haftung Vereinsvermögen
Verein Zukunft Emmental, Sitz am Wohnort des Präsidenten, Verein	Verbesserung Zufahrt Emmental			L = 1 Stimme	natürliche und juristische Personen			Mitgliedschaft	OR	Jahresbeitrag Kto. 0220.3636.01	Haftung Vereinsvermögen
Tierschutz Emmental, Burgdorf, Verein	Schutz von Wild-, Haus- und Nutztieren, insbesondere vor Verfolgung und Misshandlung			L = 1 Stimme	natürliche und juristische Personen			Mitgliedschaft	OR	Jahresbeitrag Kto. 0220.3636.01	Haftung Vereinsvermögen

11.5 Beteiligungsspiegel

Beteiligungen (im Sinne der öffentlichen Aufgabenerfüllung)											
Name, Sitz, Rechtsform	Tätigkeitsgebiet	Nominalkapital (100%)	Eigentumsanteil	Stimmanteil - E: Exekutive - L: Legislative	Wesentliche Beteiligte	Buchwert per 31.12.	Anschaffungswert	Wesentliche Beteiligung der Organisation	Rechnungslegungsnorm; Aussage zur Jahresrechnung	Zahlungsströme Berichtsjahr	Spezifische Risiken
Verein gesund i.E., Burgdorf, Verein	kurze Wege für Grundversorgung			E = 1 Stimme	natürliche und juristische Personen			Mitgliedschaft	OR	Jahresbeitrag Kto. 4320.3636.01	Haftung Vereinsvermögen
dahlia Verein, Langnau i.E., Verein	Führt Alterswohn- und Pflegeeinrichtungen für die Betreuung von Betagten und Langzeitpatienten			E = 1 Stimme	natürliche und juristische Personen			Mitgliedschaft	OR	Jahresbeitrag Kto: 5790.3636.01	Haftung Vereinsvermögen
Verein Freunde der Herzroute, Sitz am Ort des Geschäftsstelle, Verein	Austausch und Informationen für Freunde der Herzroute, unterstützt die Herzroute AG			L = 1 Stimme	natürliche und juristische Personen			Mitgliedschaft	OR	Jahresbeitrag Kto. 8400.3636.01	Haftung Vereinsvermögen
Verein Skilift Chuderhüsi, Röthenbach i.E., Verein	Betreib eines Skilifts im Gebiet Gauchern - Chuderhüsi			L = 1 Stimme	natürliche und juristische Personen			Mitgliedschaft	OR	Jahresbeitrag Kto. 3410.3636.01	Haftung Vereinsvermögen
Stadt-Land-Plattform.CH, Eggwil, Verein	Errichtung und Betrieb einer Plattform, welchen den Dialog und das gegenseitige Verständnis zwischen Stadt und Land fördert			L = 1 Stimme	natürliche und juristische Personen			Mitgliedschaft	OR	Jahresbeitrag Kto. 0220.3636.01	Haftung Vereinsvermögen
Musikschule Oberemmental, Langnau i.E., Verein	Vertritt als Träger die Musikschule Oberemmental			L = 1 Stimme	natürliche und juristische Personen			Mitgliedschaft	OR	Jahresbeitrag Kto. 2910.3636.01	Haftung Vereinsvermögen
Kantonale Planungsgruppe Bern, Bern	Bietet den bernischen Gemeinden Informationen, Dienstleistungen und Weiterbildungen an			L = 1 Stimme	natürliche und juristische Personen			Mitgliedschaft	OR	Jahresbeitrag Kto. 7900.3635.01	Haftung Vereinsvermögen
L'association Bourbaki Les Verrières, Les Verrières, Verein	Erinnerung und die historische, ethische und kulturelle Bedeutung der Internierung der Bourbaki-Armee lebendig zu machen			L = 1 Stimme	natürliche und juristische Personen			Mitgliedschaft	OR	Jahresbeitrag Kto. 2910.3636.01	keine persönliche Haftung

11.5 Beteiligungsspiegel

Beteiligungen (im Sinne der öffentlichen Aufgabenerfüllung)											
Name, Sitz, Rechtsform	Tätigkeitsgebiet	Nominalkapital (100%)	Eigentumsanteil	Stimmanteil - E: Exekutive - L: Legislative	Wesentliche Beteiligte	Buchwert per 31.12.	Anschaffungswert	Wesentliche Beteiligung der Organisation	Rechnungslegungs-norm; Aussage zur Jahresrechnung	Zahlungsströme Berichtsjahr	Spezifische Risiken
Gotthelfverein Oberemmental, Sitz am Wohnort des Präsidenten, Verein	Kinder- und Jugendhilfswerk			L = 1 Stimme	natürliche und juristische Personen			Mitgliedschaft	OR	Jahresbeitrag Kto: 5790.3636.01	Haftung Vereinsvermögen
Mitgliedschaften in einfachen Gesellschaften, Kollektiv- und Kommanditgesellschaften*											
Anzeigerverband Oberes Emmental, Einfache Gesellschaft, Sitz am Wohnort des Präsidenten des Ausschusses, einfache Gesellschaft	Herausgabe Anzeiger Oberes Emmental als amtliches Publikationsorgan			jeder Delegierte hat 1 Stimme	Die 9 Gemeinden des Oberen Emmentals (ehemaliges Amt Signau)			Gesellschafterin	OR, der Ausschuss führt die Buchhaltung	Gewinnanteil Kto: 3320.4635.01 (Gewinn)	Betriebsverlust wird von den Gesellschafterinnen nach Wohnbevölkerung getragen. Gegenüber Dritten haften alle Gesellschafterinnen solidarisch
Vertragliche Beziehungen zur Erfüllung von Gemeindeaufgaben*											
Feuerwehr Region Langnau, Langnau	Aufgaben der Feuerwehr			Kommissionsvertreter	Gemeinden Bowil, Langnau, Lauperswil, Rüederswil, Signau				HRM2 (Sitzgemeinde Langnau)	HRM2 Funktion 1500 wird in der Gemeinde Signau geführt	Kostenverteilung nach Schutzwertfaktor
Zivilschutzorganisation Region Langnau, Langnau	Aufgaben des Zivilschutzes			Kommissionsvertreter	Die 9 Gemeinden des Oberen Emmentals (ehemaliges Amt Signau)				HRM2 (Sitzgemeinde Langnau)	HRM2 Kto. 1620.3612.01	Kostenverteilung nach Einwohnerzahl
Regionaler Sozialdienst Oberes Emmental, Langnau ab 01.01.2017	Führen eines regionalen Sozialdienstes			Kommissionsvertreter	Die 9 Gemeinden des Oberen Emmentals (ehemaliges Amt Signau)				HRM2 (Sitzgemeinde Langnau)	HRM2 Kto. 5796.3612.01	Nach Verursacherprinzip (Fall) zu gleichen Teilen

11.5 Beteiligungsspiegel

Beteiligungen (im Sinne der öffentlichen Aufgabenerfüllung)											
Name, Sitz, Rechtsform	Tätigkeitsgebiet	Nominalkapital (100%)	Eigentumsanteil	Stimmanteil - E: Exekutive - L: Legislative	Wesentliche Beteiligte	Buchwert per 31.12.	Anschaffungswert	Wesentliche Beteiligung der Organisation	Rechnungslegungs-norm; Aussage zur Jahresrechnung	Zahlungsströme Berichtsjahr	Spezifische Risiken
IBEM, Signau	Aufgaben der integrativen Förderung von Schulkindern				Eggiwil, Röthenbach, Signau			Sitzgemeinde Signau	HRM2	HRM2 Funktion 2200	Kostenverteilung nach Lektionen
RIZ Münsingen	Betriebung eines Informatikzentrums				Gemeinden				HRM2 (Sitzgemeinde Münsingen)	HRM2 Kto. 0220.3133.01	Kostenverteilung nach Einwohnerzahl und USER
EWG Lauperswil	Lieferung von Trink- und Brauchwasser				Lauperswil und Signau				HRM2	Entgelt für die Wasserlieferung Konti der Funktion 7101	
Kompostplatz Moos	Betriebung einer Grüngutanlage				Signau und Bowil			Sitzgemeinde Signau	HRM2	HRM2 Konti der Funktion 7301	Kostenverteilung nach Einwohnerzahl
EWG Signau EWG Lauperswil EWG Rüderswil	gemeinsame Anschaffung und Betrieb einer Strassenwischmaschine				Signau 50% Lauperswil 27% Rüderswil 23%				HRM2 (federführend EWG Rüderswil)	Kostenbeitrag nach Betriebsstunden Kto. 6150.3161.01	
Brunnmattbrücke Obermatt	Verwaltung und Vermietung der gemeinsamen Brücke				Signau 50% Lauperswil 50%			Vermietung durch Barbara Hirschi	OR	keine	Total Vermögen per 31.12.2023 CHF 16'569.35

11.6 Gewährleistungsspiegel

Name, Sitz, Rechtsform	Eigentümer wesentliche Miteigentümer	Angaben zu den gesicherten Leistungen Art, Betrag, Verfall, Zinsangaben usw.)	Zahlungsströme im Berichtsjahr	Spezifische zusätzliche Angaben
Privatrechtliche Unternehmen (nach OR/ZGB)				
PK Previs, Bern, Stiftung	Versicherte	Nachschusspflicht bei Unterdeckung, Sanierungsmassnahmen je nach Deckungsgrad	Prämien	Deckungsgrad 2022 = 101.51%
Genossenschaft Ballsporthalle Oberemmental, Zollbrück, Gde. Rüederswil		Bürgschaft für CHF 90'000.00 für Ballsporthalle (IHG-Darlehen)		Bürgschaft 20 Jahre während der Laufzeit, Darlehen Risikoausfall = 0%
Musikschule Oberemmental, Langnau		Bürgschaft für CHF 6'500.00 für Ausbau Unterrichtsräume (IHG-Darlehen)		Bürgschaft 20 Jahre während der Laufzeit, Darlehen Risikoausfall = 0%
Öffentlich-rechtliche Unternehmen (nach Gemeindegesetz)				
keine				
Öffentlich-rechtliche Verträge				
keine				
Weitere Verpflichtungen (Altlasten, Leasing usw.)				
Gemeindeanteil Lastenverteilung EL		Anteil 2023 ca. CHF 600'000.00		Periodengerechte Abgrenzung fehlt
Gemeindeanteil Lastenverteilung Familienzulagen		Anteil 2023 ca. CHF 10'000.00		Periodengerechte Abgrenzung fehlt
Gemeindeanteil Lastenverteilung Sozialhilfe		Anteil 2023 ca. CHF 1'360'000.00		Periodengerechte Abgrenzung fehlt
Natürliche Personen (nach OR/ZGB)				
Karin Stadelmann u. Simon Brechbühler Moosegg 251, 3438 Lauperswil	Menschen	Darlehens- und Pfandvertrag von CHF 350'000 Teilrückzahlung Darlehen CHF 60'000 (05.12.22)	Zinseinnahmen	Darlehen für das Führen einer Arztpraxis in Schüpbach Risikoausfall = 0%

11.7.1	Anlagespiegel FV	Anschaffungskosten				kumulierte Wertberichtigungen					Buchwerte			
		AW per 1.1.2023	Zuwachs/ Zugänge	Abgänge	Umglie- der- ungen	AW per 31.12.2023	Stand per 1.1.2023	Wert- minder.	Aufwert- ungen	Umglie- der- ungen	Stand per 31.12.2023	BW netto 31.12.2023	davon in Leasing	Versich. werte
107	Total Finanzanlagen	750'828.80	0.00	0.00	0.00	750'828.80	41'777.20	386.40	0.00	0.00	41'390.80	790'413.60	0.00	0.00
1070	Total Aktien und Anteilscheine	9'272.00	0.00	0.00	0.00	9'272.00	1'134.00	386.40	0.00	0.00	747.60	8'213.60	0.00	0.00
	1'070'001'001 Valiant Holding AG	9'072.00	0.00	0.00	0.00	9'072.00	1'134.00	386.40	0.00	0.00	747.60	8'013.60	0.00	0.00
	1'070'001'002 Raiffeisenbank Oberes Emmental	200.00	0.00	0.00	0.00	200.00	0.00	0.00	0.00	0.00	0.00	200.00	0.00	0.00
1071	Total Verzinsliche Anlagen	0.00	0.00	0.00	0.00	0.00	0.00	0.00	0.00	0.00	0.00	0.00	0.00	0.00
108	Finanzvermögen Sachanlagen	741'556.80	0.00	0.00	0.00	741'556.80	40'643.20	0.00	0.00	0.00	40'643.20	782'200.00	0.00	0.00
1080	Grundstücke unüberbaut	466'556.80	0.00	0.00	0.00	466'556.80	48'643.20	0.00	0.00	0.00	48'643.20	515'200.00	0.00	0.00
	1'080'001'000 Bahnhofareal Signau	466'556.80	0.00	0.00	0.00	466'556.80	48'643.20	0.00	0.00	0.00	48'643.20	515'200.00	0.00	0.00
1084	Gebäude Finanzvermögen (entwidmet)	275'000.00	0.00	0.00	0.00	275'000.00	-8'000.00	0.00	0.00	0.00	-8'000.00	267'000.00	0.00	0.00
	1'084'001'000 Alte Post	275'000.00	0.00	0.00	0.00	275'000.00	-8'000.00	0.00	0.00	0.00	-8'000.00	267'000.00	0.00	0.00

11.7.2	Anlagespiegel VV	Anschaffungskosten			kumulierte ordentliche Abschreibungen						Buchwerte			
		AW per 1.1.2023	Zuwachs/ Zugänge	Abgänge	Um- glieder.	AW per 31.12.2023	Stand per 1.1.2023	Planm. Abschr.	Aus.plan. Abschr.	Wert- korr.	Stand per 31.12.2023	BW netto 31.12.2023	davon in Leasing	Versich. werte
140	Sachanlagen Verwaltungsvermögen	7'060'202.09	926'089.80	0.00	0.00	7'986'291.89	-790'098.51	190'849.36	0.00	0.00	-980'947.87	7'005'344.02	0.00	0.00
1400	Grundstücke unbebaut	107'220.45	0.00	0.00	0.00	107'220.45	-19'115.45	4'405.00	0.00	0.00	-23'520.45	83'700.00	0.00	0.00
	1'400'000'001 Bundesrat Carl Schenk Platz	107'220.45	0.00	0.00	0.00	107'220.45	-19'115.45	4'405.00	0.00	0.00	-23'520.45	83'700.00	0.00	0.00
1401	Strassen/Verkehrwege	3'235'030.92	-96'197.20	0.00	456'383.00	3'595'216.72	-369'156.92	99'083.80	0.00	0.00	-468'240.72	3'126'976.00	0.00	0.00
	1'401'001'001 Gewerbestr./Schulhausgässli	416'676.25	0.00	0.00	0.00	416'676.25	-71'632.25	10'456.00	0.00	0.00	-82'088.25	334'588.00	0.00	0.00
	1'401'001'002 Fuhrenstr., Etappe I	109'900.55	0.00	0.00	0.00	109'900.55	-19'232.55	2'748.00	0.00	0.00	-21'980.55	87'920.00	0.00	0.00
	1'401'001'003 Sängeliweg Signau	249'883.30	0.00	0.00	0.00	249'883.30	-34'367.30	6'339.00	0.00	0.00	-40'706.30	209'177.00	0.00	0.00
	1'401'001'004 Fuhrenstr., Etappe II	108'448.45	0.00	0.00	0.00	108'448.45	-12'703.45	2'736.00	0.00	0.00	-15'439.45	93'009.00	0.00	0.00
	1'401'001'005 Strassenlampennetz, Kauf	110'604.15	0.00	0.00	0.00	110'604.15	-25'469.15	5'676.00	0.00	0.00	-31'145.15	79'459.00	0.00	0.00
	1'401'001'006 Rainstrasse, San.	63'901.60	0.00	0.00	0.00	63'901.60	-7'988.60	1'598.00	0.00	0.00	-9'586.60	54'315.00	0.00	0.00
	1'401'001'008 Dorfstr.86-186, Strassenentw.	479'528.40	0.00	0.00	0.00	479'528.40	-55'729.40	12'109.00	0.00	0.00	-67'838.40	411'690.00	0.00	0.00
	1'401'001'009 Rainsbergweg Signau, DB einbau	53'087.40	0.00	0.00	0.00	53'087.40	-5'308.40	1'327.00	0.00	0.00	-6'635.40	46'452.00	0.00	0.00
	1'401'001'010 Strassenbeleuchtung, Ersatz	234'422.55	0.00	0.00	0.00	234'422.55	-44'099.55	11'895.00	0.00	0.00	-55'994.55	178'428.00	0.00	0.00
	1'401'001'011 Einlenker Moos / Dorfstr., San.	85'380.15	0.00	0.00	0.00	85'380.15	-8'394.15	2'138.00	0.00	0.00	-10'532.15	74'848.00	0.00	0.00
	1'401'001'012 Dorfstr. "Ausserdorf", DB einbau	261'313.65	0.00	0.00	0.00	261'313.65	-26'131.65	6'533.00	0.00	0.00	-32'664.65	228'649.00	0.00	0.00
	1'401'001'013 Sängeliweg Signau, DB einbau	39'646.90	0.00	0.00	0.00	39'646.90	-3'963.90	991.00	0.00	0.00	-4'954.90	34'692.00	0.00	0.00
	1'401'001'014 Muttenstrasse, 1. Etappe	303'420.55	0.00	0.00	0.00	303'420.55	-22'756.55	7'586.00	0.00	0.00	-30'342.55	273'078.00	0.00	0.00
	1'401'001'015 Reckenberg / Schwenter, San. Strasse	71'194.50	0.00	0.00	0.00	71'194.50	-5'339.50	1'780.00	0.00	0.00	-7'119.50	64'075.00	0.00	0.00
	1'401'001'016 Schweissberg, San. Strassenentw.	77'284.75	0.00	0.00	0.00	77'284.75	-5'730.75	1'934.00	0.00	0.00	-7'664.75	69'620.00	0.00	0.00
	1'401'001'017 Gratstrasse, Sanierung	393'055.10	-163'305.00	0.00	0.00	229'750.10	-15'315.10	5'643.00	0.00	0.00	-20'958.10	208'792.00	0.00	0.00
	1'401'001'018 Multenweidstrasse, Sanierung	25'006.00	45'496.90	0.00	0.00	70'502.90	-1'188.00	1'823.90	0.00	0.00	-3'011.90	67'491.00	0.00	0.00
	1'401'001'019 Küfferli, Ersatz Stützmauer	152'276.67	21'610.90	0.00	0.00	173'887.57	-3'806.67	4'360.90	0.00	0.00	-8'167.57	165'720.00	0.00	0.00
	1'401'001'021 Muttenstrasse inkl. Einlenker, San.	0.00	0.00	0.00	456'383.00	456'383.00	0.00	11'410.00	0.00	0.00	-11'410.00	444'973.00	0.00	0.00
1403	Tiefbauten übrige	1'745'903.84	-134'997.68	0.00	137'557.34	1'748'463.50	-118'428.84	25'160.66	0.00	0.00	-143'589.50	1'604'874.00	0.00	0.00
	1'403'101'000 Gewerbestr./Schulhausgässli	430'842.15	0.00	0.00	0.00	430'842.15	-37'424.15	5'389.00	0.00	0.00	-42'813.15	388'029.00	0.00	0.00
	1'403'101'001 Steuerung, Ersatz	80'113.65	0.00	0.00	0.00	80'113.65	-27'074.65	3'788.00	0.00	0.00	-30'862.65	49'251.00	0.00	0.00
	1'403'101'002 Dorfstr. "Lichtgut-Hopfern"	280'340.65	0.00	0.00	0.00	280'340.65	-18'169.65	3'496.00	0.00	0.00	-21'665.65	258'675.00	0.00	0.00
	1'403'101'003 Hübeli-T10, Ersatzltg	34'489.70	0.00	0.00	0.00	34'489.70	-1'723.70	431.00	0.00	0.00	-2'154.70	32'335.00	0.00	0.00
	1'403'101'004 Gratstrasse, Ersatz Wasserltg	328'967.64	-146'921.08	0.00	0.00	182'046.56	-9'710.64	2'237.92	0.00	0.00	-11'948.56	170'098.00	0.00	0.00
	1'403'101'005 Landi Signau, Ersatzltg / Wasserrohrbruch	36'661.05	0.00	0.00	0.00	36'661.05	-1'374.05	458.00	0.00	0.00	-1'832.05	34'829.00	0.00	0.00
	1'403'101'006 Rainsbergweg, Ersatzleitung	89'337.34	11'923.40	0.00	0.00	101'260.74	-1'116.34	1'267.40	0.00	0.00	-2'383.74	98'877.00	0.00	0.00
	1'403'101'007 Areal WK-Paletten, Ersatzleitung	112'759.78	0.00	0.00	0.00	112'759.78	-1'409.78	1'409.00	0.00	0.00	-2'818.78	109'941.00	0.00	0.00
	1'403'201'000 ARA, Ferns. Ltg Dorfstr.	129'034.85	0.00	0.00	0.00	129'034.85	-10'286.85	1'627.00	0.00	0.00	-11'913.85	117'121.00	0.00	0.00
	1'403'201'001 ARA-Leitung Langenegg	-24'777.05	0.00	0.00	0.00	-24'777.05	1'876.05	-314.00	0.00	0.00	2'190.05	-22'587.00	0.00	0.00
	1'403'201'002 ARA, San.öff.Ltg Dorfstr.Nord	100'051.75	0.00	0.00	0.00	100'051.75	-6'254.75	1'251.00	0.00	0.00	-7'505.75	92'546.00	0.00	0.00
	1'403'201'003 ARA, San.öff.Ltg Dorfstr.Süd	100'570.60	0.00	0.00	0.00	100'570.60	-5'009.60	1'257.00	0.00	0.00	-6'266.60	94'304.00	0.00	0.00
	1'403'201'005 GEP Massnahmen, Subv.	-72'655.50	0.00	0.00	0.00	-72'655.50	3'632.50	-908.00	0.00	0.00	4'540.50	-68'115.00	0.00	0.00
	1'403'201'006 ARA, priv. Ltg Dorfstr. Ing.	49'105.00	0.00	0.00	0.00	49'105.00	-2'210.00	617.00	0.00	0.00	-2'827.00	46'278.00	0.00	0.00
	1'403'201'007 Ramseischachen, Ersatz Pumpe	71'062.23	0.00	0.00	0.00	71'062.23	-2'173.23	1'435.00	0.00	0.00	-3'608.23	67'454.00	0.00	0.00
	1'403'201'008 ARA, Fernsehaufn. Rest.Bären-Rest.Thurm	0.00	0.00	0.00	137'557.34	137'557.34	0.00	1'719.34	0.00	0.00	-1'719.34	135'838.00	0.00	0.00

11.7.2	Anlagespiegel VV	Anschaffungskosten				kumulierte ordentliche Abschreibungen					Buchwerte			
		AW per 1.1.2023	Zuwachs/ Zugänge	Abgänge	Um- glieder.	AW per 31.12.2023	Stand per 1.1.2023	Planm. Abschr.	Aus.plan. Abschr.	Wert- korr.	Stand per 31.12.2023	BW netto 31.12.2023	davon in Leasing	Versich. werte
1404 Hochbauten		873'773.75	89'036.90	0.00	0.00	962'810.65	-160'927.75	38'709.90	0.00	0.00	-199'637.65	763'173.00	0.00	0.00
1'404'001'000 SH Signau (Turnhalle)		44'392.45	0.00	0.00	0.00	44'392.45	-12'431.45	1'776.00	0.00	0.00	-14'207.45	30'185.00	0.00	0.00
1'404'001'001 SH Signau (Prim)		45'158.95	0.00	0.00	0.00	45'158.95	-12'641.95	1'806.00	0.00	0.00	-14'447.95	30'711.00	0.00	0.00
1'404'001'002 SH Signau (Prim)		33'680.90	0.00	0.00	0.00	33'680.90	-9'428.90	1'347.00	0.00	0.00	-10'775.90	22'905.00	0.00	0.00
1'404'001'003 Mooshüsi; San.Küche,Boden,Fens		74'364.40	0.00	0.00	0.00	74'364.40	-17'848.40	2'975.00	0.00	0.00	-20'823.40	53'541.00	0.00	0.00
1'404'001'004 ehem. Gallihaus, Erst. Unterst		240'385.90	0.00	0.00	0.00	240'385.90	-35'059.90	6'039.00	0.00	0.00	-41'098.90	199'287.00	0.00	0.00
1'404'001'005 Schiessan. Mutten, Kugelfang		37'652.50	0.00	0.00	0.00	37'652.50	-22'590.50	3'765.00	0.00	0.00	-26'355.50	11'297.00	0.00	0.00
1'404'001'006 Gemeindehaus, San. EG		79'057.80	0.00	0.00	0.00	79'057.80	-11'859.80	2'372.00	0.00	0.00	-14'231.80	64'826.00	0.00	0.00
1'404'001'007 Pistolenstand Bubenei, San.		35'957.00	0.00	0.00	0.00	35'957.00	-17'979.00	3'596.00	0.00	0.00	-21'575.00	14'382.00	0.00	0.00
1'404'001'008 SH Signau (Turnhalle), Ersatz Fenster		55'910.70	0.00	0.00	0.00	55'910.70	-6'708.70	2'236.00	0.00	0.00	-8'944.70	46'966.00	0.00	0.00
1'404'001'009 Pausenhalle Signau, Sanierung		132'284.95	0.00	0.00	0.00	132'284.95	-10'581.95	5'291.00	0.00	0.00	-15'872.95	116'412.00	0.00	0.00
1'404'001'010 SH Signau (Sek neu), Ersatz Fenster		94'928.20	89'036.90	0.00	0.00	183'965.10	-3'797.20	7'506.90	0.00	0.00	-11'304.10	172'661.00	0.00	0.00
1406 Mobilien		234'891.55	0.00	0.00	0.00	234'891.55	-122'469.55	23'490.00	0.00	0.00	-145'959.55	88'932.00	0.00	0.00
1'406'001'000 Ersatz Rover		66'106.20	0.00	0.00	0.00	66'106.20	-46'274.20	6'611.00	0.00	0.00	-52'885.20	13'221.00	0.00	0.00
1'406'001'002 Gemeindehaus, Mobiliar EG		86'806.10	0.00	0.00	0.00	86'806.10	-43'403.10	8'681.00	0.00	0.00	-52'084.10	34'722.00	0.00	0.00
1'406'001'003 Schulbus, Ersatz		81'979.25	0.00	0.00	0.00	81'979.25	-32'792.25	8'198.00	0.00	0.00	-40'990.25	40'989.00	0.00	0.00
1407 Anlagen im Bau		863'381.58	1'068'247.78	0.00	-593'940.34	1'337'689.02	0.00	0.00	0.00	0.00	0.00	1'337'689.02	0.00	0.00
1'407'001'010 Chapfstrasse Signau		3'059.85	0.00	0.00	0.00	3'059.85	0.00	0.00	0.00	0.00	0.00	3'059.85	0.00	0.00
1'407'001'014 SH Signau, Campus 2024		771'386.25	390'333.00	0.00	0.00	1'161'719.25	0.00	0.00	0.00	0.00	0.00	1'161'719.25	0.00	0.00
1'407'001'017 Muttenstr. inkl. Einlenker, San.		26'511.95	429'871.05	0.00	-456'383.00	0.00	0.00	0.00	0.00	0.00	0.00	0.00	0.00	0.00
1'407'001'018 Bushaltestellen, Hof u. Bahnhof		3'196.80	4'048.95	0.00	0.00	7'245.75	0.00	0.00	0.00	0.00	0.00	7'245.75	0.00	0.00
1'407'001'019 Ortsplanung, Revision		24'477.65	73'259.50	0.00	0.00	97'737.15	0.00	0.00	0.00	0.00	0.00	97'737.15	0.00	0.00
1'407'001'020 Lichtgutstrasse, San. Stichstr.		0.00	2'925.85	0.00	0.00	2'925.85	0.00	0.00	0.00	0.00	0.00	2'925.85	0.00	0.00
1'407'101'004 Emmenquerung, Ersatzleitung		300.00	21'103.48	0.00	0.00	21'403.48	0.00	0.00	0.00	0.00	0.00	21'403.48	0.00	0.00
1'407'201'004 Niedermattgraben, ARA Erschliessung		22'617.18	8'464.30	0.00	0.00	31'081.48	0.00	0.00	0.00	0.00	0.00	31'081.48	0.00	0.00
1'407'201'005 ARA, Fernsehaufn. Rest.Bären-Rest.Thurm		11'831.90	125'725.44	0.00	-137'557.34	0.00	0.00	0.00	0.00	0.00	0.00	0.00	0.00	0.00
1'407'201'006 GEP, Sanierung Güllengruben (HDA)		0.00	2'321.26	0.00	0.00	2'321.26	0.00	0.00	0.00	0.00	0.00	2'321.26	0.00	0.00
1'407'201'007 ARA ME, Einbau Notstromagregat		0.00	2'096.15	0.00	0.00	2'096.15	0.00	0.00	0.00	0.00	0.00	2'096.15	0.00	0.00
1'407'201'008 ARA ME, Sanierung Pumpwerk I		0.00	846.20	0.00	0.00	846.20	0.00	0.00	0.00	0.00	0.00	846.20	0.00	0.00
1'407'201'009 ARA ME, San. Heizinfrastruktur		0.00	7'252.60	0.00	0.00	7'252.60	0.00	0.00	0.00	0.00	0.00	7'252.60	0.00	0.00
1409 Total Bestehendes Verwaltungsvermögen		3'498'000.00	0.00	0.00	0.00	3'498'000.00	-2'040'500.00	291'500.00	0.00	0.00	-2'332'000.00	1'166'000.00	0.00	0.00
1409 Total Bestehendes Verwaltungsvermögen		3'498'000.00	0.00	0.00	0.00	3'498'000.00	-2'040'500.00	291'500.00	0.00	0.00	-2'332'000.00	1'166'000.00	0.00	0.00
1'409'900'000 VV Steuerhaushalt (Hochbau)		1'716'000.00	0.00	0.00	0.00	1'716'000.00	-1'001'000.00	143'000.00	0.00	0.00	-1'144'000.00	572'000.00	0.00	0.00
1'409'900'001 VV Steuerhaushalt (Tiefbau)		1'716'000.00	0.00	0.00	0.00	1'716'000.00	-1'001'000.00	143'000.00	0.00	0.00	-1'144'000.00	572'000.00	0.00	0.00
1'409'930'001 Bestehendes VV Abfall		66'000.00	0.00	0.00	0.00	66'000.00	-38'500.00	5'500.00	0.00	0.00	-44'000.00	22'000.00	0.00	0.00

11.7.3	Anlagespiegel übriges VV	Anschaffungskosten				kumulierte ordentliche Abschreibungen					Buchwerte			
		AW per 1.1.2023	Zuwachs/ Zugänge	Abgänge	Um- glieder.	AW per 31.12.2023	Stand per 1.1.2023	Planm. Abschr.	Aus.plan. Abschr.	Wert- korr.	Stand per 31.12.2023	BW netto 31.12.2023	davon in Leasing	Versich. werte
142	Immaterielle Anlagen VV	116'311.55	0.00	0.00	0.00	116'311.55	-41'195.55	11'631.00	0.00	0.00	-52'826.55	63'485.00	0.00	0.00
	Total übrige immaterielle Anlagen	116'311.55	0.00	0.00	0.00	116'311.55	-41'195.55	11'631.00	0.00	0.00	-52'826.55	63'485.00	0.00	0.00
	1'429'001'000 Ortsplanung, tech. Revision	43'362.90	0.00	0.00	0.00	43'362.90	-19'688.90	4'735.00	0.00	0.00	-24'423.90	18'939.00	0.00	0.00
	1'429'001'001 Ortsplanung, Arealentw. Gewerbestr.	35'260.95	0.00	0.00	0.00	35'260.95	-9'181.95	3'726.00	0.00	0.00	-12'907.95	22'353.00	0.00	0.00
	1'429'001'002 Ortsplanung, ZPP1 Gässli ÜO	37'687.70	0.00	0.00	0.00	37'687.70	-12'324.70	3'170.00	0.00	0.00	-15'494.70	22'193.00	0.00	0.00
145	Total Beteiligungen VV	9'504.00	0.00	0.00	0.00	9'504.00	0.00	0.00	0.00	0.00	0.00	9'504.00	0.00	0.00
	Total Beteilig. an öffentl. Unternehmungen	7'502.00	0.00	0.00	0.00	7'502.00	0.00	0.00	0.00	0.00	0.00	7'502.00	0.00	0.00
	1'454'001'001 BKW AG Bern	1'500.00	0.00	0.00	0.00	1'500.00	0.00	0.00	0.00	0.00	0.00	1'500.00	0.00	0.00
	1'454'001'002 Busland AG	1.00	0.00	0.00	0.00	1.00	0.00	0.00	0.00	0.00	0.00	1.00	0.00	0.00
	1'454'001'003 AVAG AG Uttigen	6'000.00	0.00	0.00	0.00	6'000.00	0.00	0.00	0.00	0.00	0.00	6'000.00	0.00	0.00
	1'454'001'004 BLS AG	1.00	0.00	0.00	0.00	1.00	0.00	0.00	0.00	0.00	0.00	1.00	0.00	0.00
	Total Beteilig. an privaten Unternehmungen	2'002.00	0.00	0.00	0.00	2'002.00	0.00	0.00	0.00	0.00	0.00	2'002.00	0.00	0.00
	1'455'001'001 Wohnbaugen. Schlossberg	2'000.00	0.00	0.00	0.00	2'000.00	0.00	0.00	0.00	0.00	0.00	2'000.00	0.00	0.00
	1'455'001'002 Radio Emme AG Langnau	1.00	0.00	0.00	0.00	1.00	0.00	0.00	0.00	0.00	0.00	1.00	0.00	0.00
	1'455'001'004 SCL Tigers AG	1.00	0.00	0.00	0.00	1.00	0.00	0.00	0.00	0.00	0.00	1.00	0.00	0.00
146	Total Investitionsbeiträge VV	411'437.32	0.00	0.00	0.00	411'437.32	-89'453.32	19'659.00	0.00	0.00	-109'112.32	302'325.00	0.00	0.00
	Total Investitionsbeiträge allgem. Haushalt	164'000.00	0.00	0.00	0.00	164'000.00	-59'338.00	12'165.00	0.00	0.00	-71'503.00	92'497.00	0.00	0.00
	1'466'001'001 Schiessan. Mutten, Trefferanz.	100'000.00	0.00	0.00	0.00	100'000.00	-57'738.00	10'565.00	0.00	0.00	-68'303.00	31'697.00	0.00	0.00
	1'466'001'002 Hoferschliessung Bubenei, Gemeindebeitrag	64'000.00	0.00	0.00	0.00	64'000.00	-1'600.00	1'600.00	0.00	0.00	-3'200.00	60'800.00	0.00	0.00
	Total Investitionsbeiträge ARA	247'437.32	0.00	0.00	0.00	247'437.32	-30'115.32	7'494.00	0.00	0.00	-37'609.32	209'828.00	0.00	0.00
	1'462'201'001 ARA ME, Klärschlammntw.	247'437.32	0.00	0.00	0.00	247'437.32	-30'115.32	7'494.00	0.00	0.00	-37'609.32	209'828.00	0.00	0.00

11.8.1 Verpflichtungskreditkontrolle für Investitionen

Konto	Datum	Organ	Objekt	Brutto- kredit	Kumulierte Ausgaben 01.01.2023	Ausgaben 2023	Kumulierte Ausgaben 31.12.2023	Saldo Bruttokredit 31.12.2023	Kumulierte Einnahmen 01.01.2023	Investitions- einnahmen 2023	Kumulierte Einnahmen 31.12.2023	Saldo Nettokredit 31.12.2023	Saldo Nettokosten 31.12.2023	Datum Abg
			VERPFLICHTUNGSKREDITE	18'224'772.00	2'600'620.14	1'236'875.88	3'837'496.02	14'387'275.98	256'170.00	310'786.08	393'785.00	14'781'060.98	3'443'711.02	
2170			Schulliegenschaften	13'989'000.00	866'314.45	479'369.90	1'345'684.35	12'643'315.65	0.00	0.00	0.00	12'643'315.65	1'345'684.35	
2170.5040.03	13.11.2023	GR	Sekundarschulhaus neu, Ersatz Fenster	249'000.00	94'928.20	89'036.90	183'965.10	65'034.90	0.00	0.00	0.00	65'034.90	183'965.10	11.12.2023
	04.04.2022	GR	Baukredit	99'500.00										
	13.11.2023	GR	Baukredit (Etappenerweiterung)	249'000.00		CHF	58'595.15	in ER verbucht im Jahr 2022						
2170.5040.10	26.06.2022	Urne	Schulanlage Signau, Neubau Campus	13'600'000.00	771'386.25	390'333.00	1'161'719.25	12'438'280.75	0.00	0.00	0.00	12'438'280.75	1'161'719.25	
	05.02.2018	GR	Masterplan	50'000.00										
	17.09.2018	GR	Nachkredit Masterplan	15'000.00										
	29.04.2019	GR	fachl. Unterstützung Projektaussch.	15'000.00										
	19.05.2019	Urne	Projektplanung	600'000.00										
	26.06.2022	Urne	Baukredit	13'600'000.00										
2170.5040.11	16.01.2023	GR	Sekundarschulhaus neu, Ersatz Öl-Heizung	140'000.00	0.00	0.00	0.00	140'000.00	0.00	0.00	0.00	140'000.00	0.00	
6150			Gemeindestrassen	1'696'000.00	923'276.37	504'513.65	1'427'790.02	268'209.98	256'170.00	163'865.00	393'785.00	661'994.98	1'034'005.02	
6150.5010.05	02.12.2019	GV	Gratstrasse, Sanierung	495'000.00	622'975.10	560.00	623'535.10	-128'535.10	229'920.00	163'865.00	393'785.00	265'249.90	229'750.10	
	31.01.2011	GR	Planungskredit	4'200.00										
	23.05.2016	GR	Nachkredit Planungskredit	9'000.00										
	09.04.2018	GR	Projektkredit	29'000.00										
	02.12.2019	GV	Sanierungskredit	495'000.00										
6150.5010.07	23.03.2015	GR	Chapfstrasse, Abschnitt Gässli-Stumatt, Verkehrsplanung	8'000.00	3'059.85	0.00	3'059.85	4'940.15	0.00	0.00	0.00	4'940.15	3'059.85	
	23.03.2015	GR	Projektplanung	8'000.00										
6150.5010.18	25.09.2022	Urne	Muttenstrasse (Schüpbach - Kreuzweg inkl. Einlenker Hauptstr.), Sanierung	725'000.00	26'511.95	429'871.05	456'383.00	268'617.00	0.00	0.00	0.00	268'617.00	456'383.00	
	18.01.2021	GR	Planungskredit	15'000.00										
	25.09.2022	Urne	Sanierungskredit	670'000.00										
	16.10.2023	GR	Nachkredit	55'000.00										
6150.5010.19	17.05.2021	GR	Multenweid, Sanierung Zufahrt	65'000.00	25'006.00	45'496.90	70'502.90	-5'502.90	0.00	0.00	0.00	-5'502.90	70'502.90	
6150.5010.20	04.04.2022	GR	Küfferli, Ersatz Stützmauer	230'000.00	178'526.67	21'610.90	200'137.57	29'862.43	26'250.00	0.00	0.00	29'862.43	200'137.57	
6150.5010.21	14.11.2022	GR	Bushaltestellen, Hof u. Bahnhof	18'000.00	3'196.80	4'048.95	7'245.75	10'754.25	0.00	0.00	0.00	10'754.25	7'245.75	
6150.5010.23	16.10.2023	GR	Lichtgut, Stichstrassen San.	75'000.00	0.00	2'925.85	2'925.85	72'074.15	0.00	0.00	0.00	72'074.15	2'925.85	
6150.5670.01	29.08.2023	GR	Hofzufahrt Bubeneiäbnit, Gemeinde-beitrag	80'000.00	64'000.00	0.00	64'000.00	16'000.00	0.00	0.00	0.00	16'000.00	64'000.00	

11.8.1 Verpflichtungskreditkontrolle für Investitionen

Konto	Datum	Organ	Objekt	Brutto- kredit	Kumulierte Ausgaben 01.01.2023	Ausgaben 2023	Kumulierte Ausgaben 31.12.2023	Saldo Bruttokredit 31.12.2023	Kumulierte Einnahmen 01.01.2023	Investitions- einnahmen 2023	Kumulierte Einnahmen 31.12.2023	Saldo Nettokredit 31.12.2023	Saldo Nettokosten 31.12.2023	Datum Abg
			VERPFLICHTUNGSKREDITE	18'224'772.00	2'600'620.14	1'236'875.88	3'837'496.02	14'387'275.98	256'170.00	310'786.08	393'785.00	14'781'060.98	3'443'711.02	
7101			Wasserversorgung	881'000.00	531'364.76	33'026.88	564'391.64	316'608.36	0.00	146'921.08	0.00	316'608.36	564'391.64	
7101.5031.02	27.05.2019	GV	Gratstrasse, Ersatzleitung	370'000.00	328'967.64	0.00	328'967.64	41'032.36	0.00	146'921.08	0.00	41'032.36	328'967.64	
	09.04.2018	GR	Planungskredit	20'000.00										
	27.05.2019	GV	Sanierungskredit	370'000.00										
7101.5031.07	11.09.2023	GR	Anfahrt Lichtgutgraben, Ersatz Wasserleitung	20'000.00	0.00	0.00	0.00	20'000.00	0.00	0.00	0.00	20'000.00	0.00	
	11.09.2023	GR	Planungskredit	20'000.00										
7101.5031.09	01.07.2019	GR	Stocki, Erschliessung	6'000.00	0.00	0.00	0.00	6'000.00	0.00	0.00	0.00	6'000.00	0.00	05.06.2023
7101.5031.11	23.05.2022	GR	Rainsbergweg, Ersatzltg	115'000.00	89'337.34	11'923.40	101'260.74	13'739.26	0.00	0.00	0.00	13'739.26	101'260.74	11.12.2023
7101.5031.14	04.04.2022	GR	Areal WK-Paletten AG, Ersatzleitung	150'000.00	112'759.78	0.00	112'759.78	37'240.22	0.00	0.00	0.00	37'240.22	112'759.78	11.12.2023
7101.5031.15	13.02.2023	GR	Emmenquerung, Ersatzleitung	220'000.00	300.00	21'103.48	21'403.48	198'596.52	0.00	0.00	0.00	198'596.52	21'403.48	
7201			Abwasserentsorgung	1'365'772.00	255'186.91	146'705.95	401'892.86	963'879.14	0.00	0.00	0.00	963'879.14	401'892.86	
7201.5032.06	05.02.2018	GR	ARA-Leitung Signau Dorf, Sanierung private Leitungen Ingenieurbegleitung	60'000.00	49'105.00	0.00	49'105.00	10'895.00	0.00	0.00	0.00	10'895.00	49'105.00	11.12.2023
7201.5032.07	19.11.2018	GR	ARA-Leitung Signau Dorf, Sanierung öffentl. Leitungen Teilgebiet Süd, Etappe 2	150'000.00	100'570.60	0.00	100'570.60	49'429.40	0.00	0.00	0.00	49'429.40	100'570.60	11.12.2023
7201.5032.08	19.11.2018	GR	ARA-Leitung Signau Dorf, Sanierung private Leitungen Teilgebiet Nord, Vorfinanzierung	220'000.00	0.00	0.00	0.00	220'000.00	0.00	0.00	0.00	220'000.00	0.00	11.12.2023
7201.5032.09	26.10.2020	GR	Ramseischachen, Ersatz ARA-Pumpe; Vor- und Bauprojektcredit	98'000.00	71'062.23	0.00	71'062.23	26'937.77	0.00	0.00	0.00	26'937.77	71'062.23	13.02.2023
	05.08.2019	GR	Planungskredit	9'000.00										
	26.10.2020	GR	Baukredit	98'000.00										
7201.5032.10	05.08.2019	GR	Niedermattgraben, ARA-Erschliessung	295'000.00	22'617.18	8'464.30	31'081.48	263'918.52	0.00	0.00	0.00	263'918.52	31'081.48	
	05.08.2019	GR	Planungskredit	14'000.00										
	14.02.2022	GR	Ausschreibungsverfahren	15'000.00										
	30.05.2022	GV	Baukredit	295'000.00										
7201.5032.11	13.02.2023	GR	ARA-Leitung Signau, Fernsehauf- nahmen Rest. Bären - Rest. Thurm	197'000.00	11'831.90	125'725.44	137'557.34	59'442.66	0.00	0.00	0.00	59'442.66	137'557.34	
7201.5032.12	16.10.2023	GR	GEP, Sanierung Güllengruben (HDA)	240'000.00	0.00	2'321.26	2'321.26	237'678.74	0.00	0.00	0.00	237'678.74	2'321.26	

11.8.1 Verpflichtungskreditkontrolle für Investitionen

Konto	Datum	Organ	Objekt	Brutto- kredit	Kumulierte Ausgaben 01.01.2023	Ausgaben 2023	Kumulierte Ausgaben 31.12.2023	Saldo Bruttokredit 31.12.2023	Kumulierte Einnahmen 01.01.2023	Investitions- einnahmen 2023	Kumulierte Einnahmen 31.12.2023	Saldo Nettokredit 31.12.2023	Saldo Nettokosten 31.12.2023	Datum Abg
			VERPFLICHTUNGSKREDITE	18'224'772.00	2'600'620.14	1'236'875.88	3'837'496.02	14'387'275.98	256'170.00	310'786.08	393'785.00	14'781'060.98	3'443'711.02	
7201.5620.02	05.06.2023	DV	ARA ME, Einbau Notstromagregat <i>Anteil Gde 8.53% von CHF 480'000</i>	40'944.00	0.00	2'096.15	2'096.15	38'847.85	0.00	0.00	0.00	38'847.85	2'096.15	
7201.5620.03	05.06.2023	DV	ARA ME, Sanierung Pumpwerk <i>Anteil Gde 8.53% von CHF 360'000</i>	30'708.00	0.00	846.20	846.20	29'861.80	0.00	0.00	0.00	29'861.80	846.20	
7201.5620.04	24.08.2022	DV	ARA ME, Sanierung Heizinfrastruktur <i>Anteil Gde 8.53% von CHF 400'000</i>	34'120.00	0.00	7'252.60	7'252.60	26'867.40	0.00	0.00	0.00	26'867.40	7'252.60	
7900			Raumordnung allgemein	288'000.00	24'477.65	73'259.50	97'737.15	190'262.85	0.00	0.00	0.00	190'262.85	97'737.15	
7900.5290.06	26.11.2022	GV	Ortsplanungsrevision	288'000.00	24'477.65	73'259.50	97'737.15	190'262.85	0.00	0.00	0.00	190'262.85	97'737.15	
	14.02.2022	GR	Vorphase	47'000.00										
8200			Forstwirtschaft	5'000.00	0.00	0.00	0.00	5'000.00	0.00	0.00	0.00	5'000.00	0.00	
8200.5050.03	11.12.2017	GR	Schutzwald Schweissberg, Schutzwaldpflege	5'000.00	0.00	0.00	0.00	5'000.00	0.00	0.00	0.00	5'000.00	0.00	

Bei den Funktionen 7101 und 7201 sind die Investitions-Ausgaben und Einnahmen exkl. MwSt dargestellt. Bei der eigentlichen Kreditabrechnung wird die Abrechnung zusätzlich inkl. MwSt dargestellt.

11.8.2 Nachkredite

In der Liste sind sämtliche Überschreitungen von mind. über CHF 5'000.00 oder 10% des Budgets sowie beschlossene Nachkredite enthalten.

Konto	Bezeichnung	Rechnung	Budget	Über- schreitung	Nachkredit			Datum	Begründung
					gebunden	Kompetenz GR	Kompetenz GV		
	Total	2'431'686.51	1'677'540.00	754'146.51	138'590.26	116'556.25	499'000.00		
0220	Allgemeine Dienste, übrige								
3010.01	Löhne des Verwaltungs- und Betriebspersonals	600'226.65	562'000.00	38'226.65		38'226.65		12.12.2022	Mehrkosten infolge Stellenneubesetzung, Krankheitsausfall, etc.
3052.01	AG-Beiträge an Pensionskasse	43'829.85	37'000.00	6'829.85		6'829.85		11.12.2023	Mehrkosten PK infolge Auszahlung Ferien
1400	Allgemeines Rechtswesen								
3130.01	DL Dritter und Honorare	41'695.35	34'900.00	6'795.35		6'795.35		25.03.2024	zu wenig budgetiert
1500	Feuerwehr								
3510.01	Einlagen in Spezialfinanzierung EK	14'535.56	0.00	14'535.56	14'535.56			25.03.2024	Es war ein Verlust budgetiert
2120	Primarstufe								
3612.01	Entsch. an Gde u. Gdeverb., Betriebsbeitrag	127'593.90	75'500.00	52'093.90	52'093.90			25.03.2024	zu wenig budgetiert
2131	Sekundarstufe I, Sekundarschulverband								
3130.01	DL Dritter und Honorare	21'123.30	0.00	21'123.30	21'123.30			25.03.2024	nicht budgetierter Aufwand, Projekt Schule 2025
3611.60	Gemeindeanteil Lastenausgleich Lehrergehälter	885'857.50	835'020.00	50'837.50	50'837.50			25.03.2024	zu wenig budgetiert
2181	Tagesschulangebot, Mittagstisch								
3130.01	DL Dritter und Honorare	22'340.00	15'620.00	6'720.00		6'720.00		25.03.2024	mehr Essen als angenommen
2195	Schülertransporte								
3130.01	Dienstleistung Dritter und Honorare	60'138.65	52'500.00	7'638.65		7'638.65		25.03.2024	mehr Transporte durch Dritte als angenommen
2200	Massnahme Regelschule (IBEM)								
3635.01	Beiträge an private Unternehmungen	20'000.00	0.00	20'000.00		20'000.00		16.10.2023	Beitrag an Neubauprojekt BWO
6150	Gemeindestrassen								
3151.01	Unterhalt Apparate, Masch., Geräte,	22'410.15	16'000.00	6'410.15		6'410.15		25.03.2024	zu wenig budgetiert

11.8.2 Nachkredite

In der Liste sind sämtliche Überschreitungen von mind. über CHF 5'000.00 oder 10% des Budgets sowie beschlossene Nachkredite enthalten.

Konto	Bezeichnung	Rechnung	Budget	Über- schreitung	Nachkredit			Datum	Begründung
					gebunden	Kompetenz GR	Kompetenz GV		
	Total	2'431'686.51	1'677'540.00	754'146.51	138'590.26	116'556.25	499'000.00		
9100	Allgemeine Gemeindesteuern								
3180.01	WB gefährdete Steuerguthaben	7'088.85	2'000.00	5'088.85		5'088.85		25.03.2024	zu wenig budgetiert
3181.01	Tatsächliche Forderungsverluste	65'846.75	47'000.00	18'846.75		18'846.75		25.03.2024	zu wenig budgetiert
9900	Nicht aufgeteilte Posten								
3893.01	Einlagen in Vorfinanzierung des EK	499'000.00	0.00	499'000.00			499'000.00	27.05.2024	Gewinn aus allgemeinen Haushalt Einlage in Vorfinanzierung SF VV

11.9.1 Werterhaltungskosten und Einlage in die Spezialfinanzierung Werterhalt Wasserversorgung

Wiederbeschaffungswert, Werterhaltungskosten und Einlage in die Spezialfinanzierung Werterhalt für Wasserversorgungsanlagen ¹

Rechnungsjahr: 2023

Wasserversorgung: Signau

Kontaktperson: Mathias Fankhauser

Telefon: 034 497 27 12

Datengrundlagen		j Wiederbeschaffungs- Wieder- beschaffungswert brutto in Fr.	k Beiträge Dritter ² in Fr.	l Wiederbeschaffungs- Wieder- beschaffungswert netto in Fr. (j - k)	m Nutzungsdauer in Jahren	n Erneuerungsrate in % (100/m)	o Walterhaltungskosten in Fr./Jahr (l*n)
	Geschätzt						
	x GWP						
	Anlagenbuchhaltung						
Anlageteile							
1. Wasserfassungen		2'024'000	910'800	1'113'200	50	2.00%	22'264
2. Aufbereitungsanlagen		132'000	59'400	72'600	33	3.00%	2'178
3. Pumpwerke, Druckreduzier- und Messschächte		260'000	117'000	143'000	50	2.00%	2'860
4. Reservoir		1'540'000	693'000	847'000	66	1.50%	12'705
5. Leitungen und Hydranten		16'213'008	2'111'873	14'101'135	80	1.25%	176'264
6. Mess-, Steuerungs-, Fernwirkanlagen		880'000	396'000	484'000	20	5.00%	24'200
7. Einkaufssummen, einmalige Konzessionsabgaben ³				-			-
Total 1 - 7		21'049'008	4'288'073	16'760'935			240'471

p Bestand Verwaltungsvermögen in Franken	1'163'439	in Prozent von l: (100*p/l)	7%
q Bestand Spezialfinanzierung Werterhalt in Franken	874'289	in Prozent von l: (100*q/l)	5%



Bemerkungen: Bestand SF Eigenkapital 436'664.68

r Gewählter Einlagesatz in Prozent ⁵	60%
s berechnete Einlage in SF Werterhalt in Franken (o x r)	144'283
Einmalige Anschlussgebühren, an Einlage angerechnet ⁶	
Einlage Spezialfinanzierung abzüglich Anschlussgebühren	144'283
u Anzahl Einwohner im Versorgungsgebiet	1'700
v Einlage pro Einwohner in Franken (s / u)	85

Die GWP "Tabelle Finanzierungen" wurde im Jahr 2013 ergänzt

Datum: Signau, 4. März 2024/mf

Unterschrift:

¹ Dieses Blatt ist Bestandteil der Jahresrechnung

² Zu erwartende Beiträge aus dem kantonalen Trinkwasserfonds und von der Gebäudeversicherung abziehen (beim AWA erfragen).

³ Einkaufssummen an andere Wasserversorgungen, einmalige Konzessionsabgaben oder dergleichen - die Abschreibungssätze sind anhand der Laufzeiten festzulegen. Bestehen Kategorien mit unterschiedlichen Abschreibungssätzen, so ist die Rubrik 7 manuell mit zusätzlichen Zeilen zu ergänzen. Einkaufssummen an andere Wasserversorgungen sind verbindlich mit einem Abschreibungssatz von 3 % einzutragen.

⁴ Ermittlung des Einlageprozentsatzes gemäss Kapitel 6.1. der WEA-Broschüre "Finanzierung der Wasserversorgung" (2004).

⁵ Die Einlage in die Spezialfinanzierung muss mindestens 60% betragen, solange Verwaltungsvermögen besteht oder der Bestand der SF Werterhalt nicht mehr 25% des Wiederbeschaffungswertes beträgt.

⁶ Die einmaligen Anschlussgebühren dürfen an die jährliche Einlage in die Spezialfinanzierung Werterhalt angerechnet werden.

11.9.2 Werterhaltungskosten und Einlage in die Spezialfinanzierung Werterhalt Abwasserentsorgung

Wiederbeschaffungswert, Werterhaltungskosten und Einlage in die Spezialfinanzierung Werterhalt für die kommunale Abwasseranlagen und gegebenenfalls den Gemeindeanteil an den regionalen Anlagen ¹

Rechnungsjahr: 2023

Gemeinde Signau Kontaktperson: Mathias Fankhauser Telefon: 034 497 27 12

Datengrundlagen Gemeinde	<input type="checkbox"/> AWA <input type="checkbox"/> Anlagebuchhaltung	Aktualisierungsjahr Die Datengrundlagen entsprechen dem GEP aus dem Jahr 2009						
Datengrundlagen Verband	<input type="checkbox"/> AWA <input checked="" type="checkbox"/> Anlagebuchhaltung		① Wiederbeschaffungswert brutto in Fr.	② Nutzungsdauer in Jahren	③ Erneuerungsrate in % (100/②)	④ Werterhaltungskosten in Fr./a	⑤ Einlage-satz%	⑥ Einlage in die Spezialfinanzierung in Fr./

1. Gemeindeanlagen

1.1 Kanalisation	16'610'000	80	1.25%	207'625	60.00%	124'575
1.2 Spezialbauwerke	225'000	50	2.00%	4'500	60.00%	2'700
1.3 Abwasserreinigungsanlagen	0	33	3.00%	0		0
Total 1 (1.1 - 1.3) bzw. mittlerer Einlagesatz (Spalte ⑤)	16'835'000			212'125	60.00%	127'275

2. Gemeindeanteil an regionalen Anlagen ³

2.1 Kanalisation	4'039'552	80	1.25%	50'494	60.00%	30'297
2.2 Spezialbauwerke	760'383	50	2.00%	15'208	60.00%	9'125
2.3 Abwasserreinigungsanlagen	2'929'031	33	3.00%	87'871	60.00%	52'723
Total 2 (2.1 - 2.3) bzw. mittlerer Einlagesatz (Spalte ⑤)	7'728'966			153'573	60.00%	92'144

Total 1 + 2 bzw. mittlerer Einlagesatz (Spalte ⑤)	24'563'966			365'698		219'419
Einmalige Anschlussgebühren, an Einlage angerechnet						
Einlage Spezialfinanzierung abzüglich Anschlussgebühren						219'419

⑦ Stand Verwaltungsvermögen	506'437	in Prozent von ①: (100*⑦/①)	2.06%
⑧ Stand Spezialfinanzierung Werterhalt	2'144'802	in Prozent von ①: (100*⑧/①)	8.73%

	Höchstens Fr. 200 / EW ⁵
EW	2'163
Fr./EW	101

Bemerkungen: Bestand SF Eigenkapital CHF 328'129.96

Datum: Signau, 4. März 2024/mf

Unterschrift:

¹ Dieses Blatt ist Bestandteil der Jahresrechnung. Eine Kopie senden Sie bitte an das AWA: ae.awa@bve.be.ch

² Die Einlage in die Spezialfinanzierung muss mindestens 60% betragen, solange der Bestand der SF Werterhalt nicht mehr als 25% des Wiederbeschaffungswertes beträgt.

³ Daten des Teils 2 nur dann angeben, wenn der Verband die Einlage in die Spezialfinanzierung nicht selber vornimmt. Anteil gemäss Kostenverteiler Verband.

⁴ Die einmaligen Anschlussgebühren dürfen an die jährliche Einlage in die Spezialfinanzierung Werterhalt angerechnet werden.

⁵ Gemäss Artikel 32, Absatz 4 KGV ist die Einlage in die Spezialfinanzierung auf jährlich Fr. 200 (Gemeinde und Region) pro Einwohner beschränkt.

⁶ Einwohnerwert (EW): Gemäss Artikel 36g KGV.

12.1	Bilanz	1.1.2023	Zuwachs	Abgang	31.12.2023
	Aktiven	18'580'926.27	50'697'528.22	48'975'180.24	20'303'274.25
10	Finanzvermögen	10'446'718.69	48'866'712.00	47'556'814.46	11'756'616.23
100	Flüssige Mittel u. kurzfrist. Geldanlagen	4'582'317.47	16'640'064.52	17'435'225.11	3'787'156.88
1000	Kasse	3'450.80	67'161.20	64'700.10	5'911.90
10000.01	Kasse	3'450.80	67'161.20	64'700.10	5'911.90
1001	Post	3'013'550.74	11'968'227.67	11'310'188.16	3'671'590.25
10010.01	PostFinance, GK CH30 0900 0000 3000 3185 8	3'013'550.74	11'968'227.67	11'310'188.16	3'671'590.25
1002	Bank	1'564'785.93	4'569'280.75	6'024'411.95	109'654.73
10020.01	Valiant Bank, KK CH98 0630 0020 0030 0070 1	1'472'485.93	4'569'200.30	6'008'890.55	32'795.68
10020.02	Raiffeisenbank Oberes Emmental, KK CH18 8080 8001 9977 6619 0	82'112.30	4.00	15'521.40	66'594.90
10025.01	Valiant Bank, Lila Sparkonto CH81 0630 0159 7035 0467 3	10'187.70	76.45		10'264.15
1004	Debit- und Kreditkarten	530.00	35'394.90	35'924.90	
10040.01	Debit- und Kreditkarten	530.00	35'394.90	35'924.90	
101	Forderungen	3'954'871.57	25'168'783.78	25'025'183.95	4'098'471.40
1010	Ford. aus Lieferungen u. Leistungen ggü. Dritten	1'161'503.65	4'996'138.70	5'002'278.90	1'155'363.45
10100.01	Debitoren ABACUS Wasser/Abwasser HRM2	605'759.40	621'446.00	650'227.85	576'977.55
10100.02	Debitoren ABACUS Kehricht HRM2	188.50	114'619.55	114'528.00	280.05
10100.03	Debitoren ABACUS diverse HRM2	536'457.65	1'758'340.75	1'724'380.70	570'417.70
10100.05	Verschiedene Debitoren (OP)	19'098.10	7'688.15	19'098.10	7'688.15
10100.10	Girokonto VESR		2'494'044.25	2'494'044.25	
1012	Steuerforderungen	1'402'504.80	17'952'328.74	17'760'965.54	1'593'868.00
10120.01	Steuerguthaben NESKO	1'392'726.00	9'165'113.42	9'023'336.27	1'534'503.15
10120.10	Girokonto NESKO Kanton	79'415.10	8'787'215.32	8'730'540.42	136'090.00
10120.99	Steuerguthaben, Wertberichtigung	-69'636.30		7'088.85	-76'725.15
1014	Transferforderungen	1'372'825.70	2'143'954.85	2'173'495.50	1'343'285.05
10140.01	Lastenausgleich Sozialhilfe	966'325.70	1'330'954.85	1'360'495.50	936'785.05
10140.04	Sozialdienst Oberes Emmental Langnau, Kapitalvorschuss	406'500.00	813'000.00	813'000.00	406'500.00
1015	Interne Kontokorrente		1'963.60	1'963.60	
10150.01	Interne KK Bibliothek		1'963.60	1'963.60	

12.1	Bilanz	1.1.2023	Zuwachs	Abgang	31.12.2023
1019	Übrige Forderungen	18'037.42	74'397.89	86'480.41	5'954.90
10190.01	Verrechnungssteuern	807.30	5'954.90	807.30	5'954.90
10191.01	Guthaben Familienzulagen		35'580.00	35'580.00	
10192.22	Abwasserentsorgung VST IR		-233.15	-233.15	
10192.80	MwSt-Abrechnungskonto	17'230.12	33'096.14	50'326.26	
102	Kurzfristige Finanzanlagen		7'000'000.00	4'000'000.00	3'000'000.00
1020	Kurzfristige Darlehen		500'000.00	500'000.00	
10200.01	Schwellenkorporation Signau, Darlehen		500'000.00	500'000.00	
1023	Festgelder		6'500'000.00	3'500'000.00	3'000'000.00
10230.01	Valiant Bank, Festgeld		6'500'000.00	3'500'000.00	3'000'000.00
104	Aktive Rechnungsabgrenzungen	86'069.00	57'863.70	86'069.00	57'863.70
1040	Personalaufwand		1'345.45		1'345.45
10400.01	Rechnungsabgrenzung Personalaufwand		1'345.45		1'345.45
1041	Sach- und übriger Betriebsaufwand	51'333.00	107.70	51'333.00	107.70
10410.01	Rechnungsabgrenzung Sach- und übriger Betriebsaufwand	51'333.00	107.70	51'333.00	107.70
1043	Transfers der Erfolgsrechnung	13'050.90	46'185.70	13'050.90	46'185.70
10430.01	Transfer der Erfolgsrechnung	13'050.90	46'185.70	13'050.90	46'185.70
1044	Finanzaufwand / Finanzertrag	500.00	6'148.06	500.00	6'148.06
10440.01	Finanzaufwand / Finanzertrag	500.00	6'148.06	500.00	6'148.06
1045	Übriger betrieblicher Ertrag	21'185.10	4'076.79	21'185.10	4'076.79
10450.01	übriger betrieblicher Ertrag	21'185.10	4'076.79	21'185.10	4'076.79
107	Finanzanlagen	1'041'260.65		1'010'336.40	30'924.25
1070	Aktien und Anteilscheine	8'600.00		386.40	8'213.60
10700.01	Aktien und Anteilscheine	8'600.00		386.40	8'213.60
1071	Verzinsliche Anlagen	1'000'000.00		1'000'000.00	
10710.01	Valiant Bank, Festgeld	500'000.00		500'000.00	
10710.03	Schwellenkorporation Signau, Darlehen	500'000.00		500'000.00	
1072	Langfristige Forderungen	32'660.65		9'950.00	22'710.65
10720.01	Feldschützengesellschaft Signau, Darlehen	27'971.65		7'000.00	20'971.65
10720.02	Pistolenklub Signau-Langnau	4'689.00		2'950.00	1'739.00

12.1	Bilanz	1.1.2023	Zuwachs	Abgang	31.12.2023
108	Sachanlagen FV	782'200.00			782'200.00
1080	Grundstücke FV	515'200.00			515'200.00
10800.01	Grundstücke FV	515'200.00			515'200.00
1084	Gebäude FV	267'000.00			267'000.00
10840.01	Gebäude FV	267'000.00			267'000.00
14	Verwaltungsvermögen	8'134'207.58	1'830'816.22	1'418'365.78	8'546'658.02
140	Sachanlagen VV	7'727'603.58	1'830'816.22	1'387'075.78	8'171'344.02
1400	Grundstücke VV unüberbaut	88'105.00		4'405.00	83'700.00
14000.00	Grundstücke VV unüberbaut, allgem. Haushalt	107'220.45			107'220.45
14000.99	WB Grundstücke VV unüberbaut, allgem. Haushalt	-19'115.45		4'405.00	-23'520.45
1401	Strassen / Verkehrswege	2'865'874.00	524'050.80	262'948.80	3'126'976.00
14010.01	Strassen / Verkehrswege	3'235'030.92	524'050.80	163'865.00	3'595'216.72
14010.99	WB Strassen / Verkehrswege	-369'156.92		99'083.80	-468'240.72
1403	Tiefbauten	1'627'475.00	149'480.74	172'081.74	1'604'874.00
14031.01	Wasserversorgung	1'393'511.96	11'923.40	146'921.08	1'258'514.28
14031.99	WB Wasserversorgung	-98'002.96		18'476.32	-116'479.28
14032.01	Abwasserentsorgung	352'391.88	137'557.34		489'949.22
14032.99	WB Abwasserentsorgung	-20'425.88		6'684.34	-27'110.22
1404	Hochbauten	712'846.00	89'036.90	38'709.90	763'173.00
14040.01	Hochbauten, allgem. Haushalt	873'773.75	89'036.90		962'810.65
14040.99	WB Hochbauten, allgem. Haushalt	-160'927.75		38'709.90	-199'637.65
1406	Mobilien VV	112'422.00		23'490.00	88'932.00
14060.01	Mobilien, allgem. Haushalt	234'891.55			234'891.55
14060.99	WB Mobilien, allgem. Haushalt	-122'469.55		23'490.00	-145'959.55
1407	Anlagen im Bau VV	863'381.58	1'068'247.78	593'940.34	1'337'689.02
14070.01	Anlage in Bau, allgem. Haushalt	828'632.50	900'438.35	456'383.00	1'272'687.85
14071.01	Anlage in Bau, Wasserversorgung	300.00	21'103.48		21'403.48
14072.01	Anlage in Bau, Abwasserentsorgung	34'449.08	146'705.95	137'557.34	43'597.69
1409	Übrige Sachanlagen	1'457'500.00		291'500.00	1'166'000.00
14099.00	Bestehendes VV, allgem. Haushalt	3'432'000.00			3'432'000.00
14099.30	Bestehendes VV, Abfall	66'000.00			66'000.00

12.1	Bilanz	1.1.2023	Zuwachs	Abgang	31.12.2023
14099.93	WB bestehendes VV, Abfall	-38'500.00		5'500.00	-44'000.00
14099.99	WB bestehendes VV, allgem. Haushalt	-2'002'000.00		286'000.00	-2'288'000.00
142	Immaterielle Anlagen	75'116.00		11'631.00	63'485.00
1429	Übrige immaterielle Anlagen	75'116.00		11'631.00	63'485.00
14290.01	Übrige immaterielle Anlagen	116'311.55			116'311.55
14290.99	WB übrige immaterielle Anlagagen	-41'195.55		11'631.00	-52'826.55
145	Beteiligungen, Grundkapitalien	9'504.00			9'504.00
1454	Beteilig.an öffentl.Unternehmungen	7'502.00			7'502.00
14540.01	Beteilig. an öffentl. Untern., allgem. Haushalt	7'502.00			7'502.00
1455	Beteilig.an privaten Unternehmungen	2'002.00			2'002.00
14550.01	Beteilig. an priv. Untern., allgem. Haushalt	2'002.00			2'002.00
146	Investitionsbeiträge	321'984.00		19'659.00	302'325.00
1462	Invbeitr.an Gemeinden u.Gde.verbände	217'322.00		7'494.00	209'828.00
14622.01	Investitionsbeiträge von Gemeinden & Gemeindeverbänden ARA	247'437.32			247'437.32
14622.99	WB Investitionsbeiträge von Gemeinden & Gemeindeverbänden ARA	-30'115.32		7'494.00	-37'609.32
1466	Invbeitr.an priv.Org.o.Erwerbszweck	104'662.00		12'165.00	92'497.00
14660.01	Invbeiträge an priv. Organisationen ohne Erwerb	164'000.00			164'000.00
14660.99	WB Invbeiträge an priv. Organisationen ohne Erwerb	-59'338.00		12'165.00	-71'503.00
	Passiven	18'580'926.27	14'040'314.31	12'317'966.33	20'303'274.25
20	Fremdkapital	6'117'989.71	11'893'657.41	11'717'082.08	6'294'565.04
200	Laufende Verbindlichkeiten	894'324.72	11'512'097.15	11'660'890.54	745'531.33
2000	Lauf.Verb.a.Liefer.u.Leist.v.Dritten	716'576.38	9'711'914.19	9'848'550.77	579'939.80
20000.01	Kreditoren ABACUS HRM 2	716'540.78	9'362'741.39	9'499'726.12	579'556.05
20000.90	Debi Vorauszahlungen	35.60	6'445.55	6'097.40	383.75
20001.01	Ausgleichskasse des Kantons Bern, Sozialversicherungsbeiträge		179'343.15	179'343.15	
20001.02	Personalversicherungsbeiträge		134'723.85	134'723.85	
20001.03	Unfallversicherungsbeiträge		18'055.85	18'055.85	
20001.04	Krankenversicherungsbeiträge		10'604.40	10'604.40	
2001	Kontokorrente mit Dritten		88'848.95	88'848.95	
20012.30	AVAG AG		88'848.95	88'848.95	

12.1	Bilanz	1.1.2023	Zuwachs	Abgang	31.12.2023
2002	Steuern		67'776.47	67'776.47	
20022.80	MWST Abrechnungskonto		67'776.47	67'776.47	
2004	Transfer-Verbindlichkeiten	146'029.40	29'939.64	57'737.75	118'231.29
20040.05	Feuerwehr Region Langnau, WE	146'029.40	29'939.64	57'737.75	118'231.29
2005	Interne Kontokorrente		1'581'254.15	1'581'254.15	
20050.01	Durchlaufkonto ohne MwSt		61'522.15	61'522.15	
20050.02	Durchlaufkonto Lohn		1'423'326.15	1'423'326.15	
20050.04	Durchlaufkonto Schwellengemeinde		632.00	632.00	
20050.05	Durchlaufkonto Kirchgemeinde		4'800.00	4'800.00	
20050.10	Durchlaufkonto mit MwSt		41'732.65	41'732.65	
20050.11	Abrechnungskonto Schulen Signau 2025		49'241.20	49'241.20	
2009	Übrige laufende Verpflichtungen	31'718.94	32'363.75	16'722.45	47'360.24
20090.02	Klassenkassen Schulklassen	23'219.33	14'551.90	15'288.15	22'483.08
20090.03	Bibliothekskasse	8'499.61	74.10	265.90	8'307.81
20090.04	Brunnmattbrücke		17'737.75	1'168.40	16'569.35
204	Passive Rechnungsabgrenzungen	264'908.94	366'952.56	19'908.94	611'952.56
2040	Personalaufwand		6'311.20		6'311.20
20400.01	Rechnungsabgrenzung Personalaufwand		6'311.20		6'311.20
2041	Sach- und übriger Betriebsaufwand	14'034.94	233.76	14'034.94	233.76
20410.01	Sach- und übriger Betriebsaufwand	14'034.94	233.76	14'034.94	233.76
2042	Steuern	245'000.00			245'000.00
20420.01	Rechnungsabgrenzung Steuern	245'000.00			245'000.00
2043	Transfers der Erfolgsrechnung	54.00	44'590.00	54.00	44'590.00
20430.01	Transfer Erfolgsrechnung	54.00	44'590.00	54.00	44'590.00
2044	Finanzaufwand / Finanzertrag	5'820.00	5'820.00	5'820.00	5'820.00
20440.01	Rechnungsabgrenzung Finanzaufwand /Finanzertrag	5'820.00	5'820.00	5'820.00	5'820.00
2046	Passive Rechnungsabgr.Investitionsrg.		309'997.60		309'997.60
20460.01	Passive Rechnungsabgrenzung Investitionsrechnung		309'997.60		309'997.60

12.1	Bilanz	1.1.2023	Zuwachs	Abgang	31.12.2023
205	Kurzfristige Rückstellungen	120'000.00	6'000.00	21'000.00	105'000.00
2050	Kurzfrist.Rückstellungen a.Mehrleist.d.Personals	120'000.00	6'000.00	21'000.00	105'000.00
20500.01	Kurzfristige Rückstellungen aus Mehrleistungen des Personals	120'000.00	6'000.00	21'000.00	105'000.00
206	Langfristige Finanzverbindlichkeiten	4'000'000.00			4'000'000.00
2064	Darlehen, Schuldscheine	4'000'000.00			4'000'000.00
20640.05	Raiffeisenbank Oberes Emmental, Darlehen 30.06.2015 - 30.06.2025, Zins 0.77%	1'000'000.00			1'000'000.00
20640.06	Raiffeisenbank Oberes Emmental, Darlehen 30.06.2015 - 30.06.2025, Zins 0.77%	1'000'000.00			1'000'000.00
20640.07	PostFinance Bern, Darlehen 28.06.2018 - 28.06.2028, Zins 0.84%	1'000'000.00			1'000'000.00
20640.08	SUVA Luzern, Darlehen 30.09.2019 - 28.09.2029, Zins 0.22%	1'000'000.00			1'000'000.00
209	Verbindlich. ggü. SF u. Fonds im FK	838'756.05	8'607.70	15'282.60	832'081.15
2092	Verbindlich.ggü.Legaten u. Stiftungen o.eig. Rechtspersönlichkeit im FK	838'756.05	8'607.70	15'282.60	832'081.15
20920.10	Jugendfonds	36'415.80	109.25		36'525.05
20920.11	Bundesrat Carl Schenk - Fonds	46'845.45	140.55		46'986.00
20920.12	Fonds für Menschen in Not	607'333.40	7'913.40	15'282.60	599'964.20
20920.13	Fonds für Schulklassen und Weihnachtsbescherungen	148'161.40	444.50		148'605.90
29	Eigenkapital	12'462'936.56	2'146'656.90	600'884.25	14'008'709.21
290	Verpfl.(+), Vorschüsse(-) ggü. Spezialfin.	1'164'538.10	36'218.08	60'090.48	1'140'665.70
2900	Spezialfinanzierungen im EK	1'164'538.10	36'218.08	60'090.48	1'140'665.70
29000.01	Feuerwehr Spezialfinanzierung	110'511.91	14'535.56		125'047.47
29001.01	Spezialfinanzierung Wasserversorgung	428'983.49	7'681.19		436'664.68
29002.01	Spezialfinanzierung Abwasserentsorgung	388'220.44		60'090.48	328'129.96
29003.01	Spezialfinanzierung Abfall	236'822.26	14'001.33		250'823.59
293	Vorfinanzierungen	6'561'831.91	922'907.40	59'203.03	7'425'536.28
2930	Vorfinanzierungen	6'561'831.91	922'907.40	59'203.03	7'425'536.28
29300.01	Grabfonds	52'344.35	3'989.60		56'333.95
29300.04	Spezialfinanzierung Infrastruktur	139'945.00			139'945.00
29300.05	Spezialfinanzierung Vorfinanzierung Verwaltungsvermögen	3'711'166.11	499'000.00		4'210'166.11
29301.01	Wasserversorgung Werterhalt	741'532.39	151'233.00	18'476.32	874'289.07
29302.01	Abwasserentsorgung Werterhalt	1'435'366.05	176'541.00	6'684.34	1'605'222.71
29302.10	Abwasserentsorgung Werterhalt ARAME	481'478.01	92'143.80	34'042.37	539'579.44

12.1	Bilanz	1.1.2023	Zuwachs	Abgang	31.12.2023
294	Reserven	1'364'760.99	417'793.35		1'782'554.34
2940	Finanzpolitische Reserve	1'364'760.99	417'793.35		1'782'554.34
29400.01	Zusätzliche Abschreibungen	1'364'760.99	417'793.35		1'782'554.34
296	Neubewertungsreserve Finanzvermögen	8'052.80			8'052.80
2960	Neubewertungsreserve Finanzvermögen	8'052.80			8'052.80
29601.01	Schwankungsreserve	8'052.80			8'052.80
299	Bilanzüberschuss /-fehlbetrag	3'363'752.76	769'738.07	481'590.74	3'651'900.09
2990	Jahresergebnis	481'590.74	288'147.33	481'590.74	288'147.33
29900.01	Jahresergebnis	481'590.74	288'147.33	481'590.74	288'147.33
2999	Kumulierte Ergebnisse der Vorjahre	2'882'162.02	481'590.74		3'363'752.76
29990.01	Kumulierte Ergebnisse der Vorjahre	2'882'162.02	481'590.74		3'363'752.76

12.1.1	Anlagespiegel nach Bilanzkonto	Anschaffungskosten				kumulierte ordentliche Abschreibungen					Buchwerte			
		AW per 1.1.2023	Zuwachs/ Zugänge	Abgänge	Umglieder.	AW per 31.12.2023	Stand per 1.1.2023	Planm. Abschr.	Aus.plan. Abschr.	Wertkorr.	Stand per 31.12.2023	BW netto 31.12.2023	davon in Leasing	Versich. werte
Gesamttotal		11'846'283.76	926'089.80	0.00	0.00	12'772'373.56	-2'919'470.18	514'025.76	0.00	0.00	-3'433'495.94	9'337'071.62		
1070001 Aktien und Anteilscheine		9'272.00	0.00	0.00	0.00	9'272.00	1'134.00	386.40	0.00	0.00	747.60	8'213.60		
1'070'001'001	Valiant Holding AG	9'072.00	0.00	0.00	0.00	9'072.00	1'134.00	386.40	0.00	0.00	747.60	8'013.60		
1'070'001'002	Raiffeisenbank Oberes Emmental	200.00	0.00	0.00	0.00	200.00	0.00	0.00	0.00	0.00	0.00	200.00		
1080001 Grundstücke FV		466'556.80	0.00	0.00	0.00	466'556.80	48'643.20	0.00	0.00	0.00	48'643.20	515'200.00		
1'080'001'000	Bahnhofareal Signau	466'556.80	0.00	0.00	0.00	466'556.80	48'643.20	0.00	0.00	0.00	48'643.20	515'200.00		
1084001 Gebäude FV		275'000.00	0.00	0.00	0.00	275'000.00	-8'000.00	0.00	0.00	0.00	-8'000.00	267'000.00		
1'084'001'000	Alte Post	275'000.00	0.00	0.00	0.00	275'000.00	-8'000.00	0.00	0.00	0.00	-8'000.00	267'000.00		
1400000 Grundstücke VV unüberbaut, allgem. Haushalt		107'220.45	0.00	0.00	0.00	107'220.45	-19'115.45	4'405.00	0.00	0.00	-23'520.45	83'700.00		
1'400'000'001	Bundesrat Carl Schenk Platz	107'220.45	0.00	0.00	0.00	107'220.45	-19'115.45	4'405.00	0.00	0.00	-23'520.45	83'700.00		
1401001 Strassen / Verkehrswege		3'235'030.92	-96'197.20	0.00	456'383.00	3'595'216.72	-369'156.92	99'083.80	0.00	0.00	-468'240.72	3'126'976.00		
1'401'001'001	Gewerbestr./Schulhausgässli	416'676.25	0.00	0.00	0.00	416'676.25	-71'632.25	10'456.00	0.00	0.00	-82'088.25	334'588.00		
1'401'001'002	Fuhrenstr., Etappe I	109'900.55	0.00	0.00	0.00	109'900.55	-19'232.55	2'748.00	0.00	0.00	-21'980.55	87'920.00		
1'401'001'003	Sängeliweg Signau	249'883.30	0.00	0.00	0.00	249'883.30	-34'367.30	6'339.00	0.00	0.00	-40'706.30	209'177.00		
1'401'001'004	Fuhrenstr., Etappe II	108'448.45	0.00	0.00	0.00	108'448.45	-12'703.45	2'736.00	0.00	0.00	-15'439.45	93'009.00		
1'401'001'005	Strassenlampennetz, Kauf	110'604.15	0.00	0.00	0.00	110'604.15	-25'469.15	5'676.00	0.00	0.00	-31'145.15	79'459.00		
1'401'001'006	Rainstrasse, San.	63'901.60	0.00	0.00	0.00	63'901.60	-7'988.60	1'598.00	0.00	0.00	-9'586.60	54'315.00		
1'401'001'008	Dorfstr.86-186, Strassenentw.	479'528.40	0.00	0.00	0.00	479'528.40	-55'729.40	12'109.00	0.00	0.00	-67'838.40	411'690.00		
1'401'001'009	Rainsbergweg Signau, DB einbau	53'087.40	0.00	0.00	0.00	53'087.40	-5'308.40	1'327.00	0.00	0.00	-6'635.40	46'452.00		
1'401'001'010	Strassenbeleuchtung, Ersatz	234'422.55	0.00	0.00	0.00	234'422.55	-44'099.55	11'895.00	0.00	0.00	-55'994.55	178'428.00		
1'401'001'011	Einlenker Moos / Dorfstr., San.	85'380.15	0.00	0.00	0.00	85'380.15	-8'394.15	2'138.00	0.00	0.00	-10'532.15	74'848.00		
1'401'001'012	Dorfstr. "Ausserdorf", DB einbau	261'313.65	0.00	0.00	0.00	261'313.65	-26'131.65	6'533.00	0.00	0.00	-32'664.65	228'649.00		
1'401'001'013	Sängeliweg Signau, DB einbau	39'646.90	0.00	0.00	0.00	39'646.90	-3'963.90	991.00	0.00	0.00	-4'954.90	34'692.00		
1'401'001'014	Muttenstrasse, 1. Etappe	303'420.55	0.00	0.00	0.00	303'420.55	-22'756.55	7'586.00	0.00	0.00	-30'342.55	273'078.00		
1'401'001'015	Reckenberg / Schwenter, San. Strasse	71'194.50	0.00	0.00	0.00	71'194.50	-5'339.50	1'780.00	0.00	0.00	-7'119.50	64'075.00		
1'401'001'016	Schweissberg, San. Strassenentw.	77'284.75	0.00	0.00	0.00	77'284.75	-5'730.75	1'934.00	0.00	0.00	-7'664.75	69'620.00		
1'401'001'017	Gratstrasse, Sanierung	393'055.10	-163'305.00	0.00	0.00	229'750.10	-15'315.10	5'643.00	0.00	0.00	-20'958.10	208'792.00		
1'401'001'018	Multenweidstrasse, Sanierung	25'006.00	45'496.90	0.00	0.00	70'502.90	-1'188.00	1'823.90	0.00	0.00	-3'011.90	67'491.00		
1'401'001'019	Küfferli, Ersatz Stützmauer	152'276.67	21'610.90	0.00	0.00	173'887.57	-3'806.67	4'360.90	0.00	0.00	-8'167.57	165'720.00		
1'401'001'021	Muttenstrasse inkl. Einlenker, San.	0.00	0.00	0.00	456'383.00	456'383.00	0.00	11'410.00	0.00	0.00	-11'410.00	444'973.00		
1403101 Wasserversorgung		1'393'511.96	-134'997.68	0.00	0.00	1'258'514.28	-98'002.96	18'476.32	0.00	0.00	-116'479.28	1'142'035.00		
1'403'101'000	Gewerbestr./Schulhausgässli	430'842.15	0.00	0.00	0.00	430'842.15	-37'424.15	5'389.00	0.00	0.00	-42'813.15	388'029.00		
1'403'101'001	Steuerung, Ersatz	80'113.65	0.00	0.00	0.00	80'113.65	-27'074.65	3'788.00	0.00	0.00	-30'862.65	49'251.00		
1'403'101'002	Dorfstr. "Lichtgut-Hopfern"	280'340.65	0.00	0.00	0.00	280'340.65	-18'169.65	3'496.00	0.00	0.00	-21'665.65	258'675.00		
1'403'101'003	Hübeli-T10, Ersatzltg	34'489.70	0.00	0.00	0.00	34'489.70	-1'723.70	431.00	0.00	0.00	-2'154.70	32'335.00		
1'403'101'004	Gratstrasse, Ersatz Wasserltg	328'967.64	-146'921.08	0.00	0.00	182'046.56	-9'710.64	2'237.92	0.00	0.00	-11'948.56	170'098.00		
1'403'101'005	Landi Signau, Ersatzltg / Wasserrohrbruch	36'661.05	0.00	0.00	0.00	36'661.05	-1'374.05	458.00	0.00	0.00	-1'832.05	34'829.00		
1'403'101'006	Rainsbergweg, Ersatzleitung	89'337.34	11'923.40	0.00	0.00	101'260.74	-1'116.34	1'267.40	0.00	0.00	-2'383.74	98'877.00		
1'403'101'007	Areal WK-Paletten, Ersatzleitung	112'759.78	0.00	0.00	0.00	112'759.78	-1'409.78	1'409.00	0.00	0.00	-2'818.78	109'941.00		

12.1.1	Anlagespiegel nach Bilanzkonto	Anschaffungskosten				kumulierte ordentliche Abschreibungen					Buchwerte			
		AW per 1.1.2023	Zuwachs/ Zugänge	Abgänge	Umglieder.	AW per 31.12.2023	Stand per 1.1.2023	Planm. Abschr.	Aus.plan. Abschr.	Wertkorr.	Stand per 31.12.2023	BW netto 31.12.2023	davon in Leasing	Versich. werte
1403201	Abwasserentsorgung	352'391.88	0.00	0.00	137'557.34	489'949.22	-20'425.88	6'684.34	0.00	0.00	-27'110.22	462'839.00		
	1'403'201'000 ARA, Ferns. Ltg Dorfstr.	129'034.85	0.00	0.00	0.00	129'034.85	-10'286.85	1'627.00	0.00	0.00	-11'913.85	117'121.00		
	1'403'201'001 ARA-Leitung Langenegg	-24'777.05	0.00	0.00	0.00	-24'777.05	1'876.05	-314.00	0.00	0.00	2'190.05	-22'587.00		
	1'403'201'002 ARA, San.öff.Ltg Dorfstr.Nord	100'051.75	0.00	0.00	0.00	100'051.75	-6'254.75	1'251.00	0.00	0.00	-7'505.75	92'546.00		
	1'403'201'003 ARA, San.öff.Ltg Dorfstr.Süd	100'570.60	0.00	0.00	0.00	100'570.60	-5'009.60	1'257.00	0.00	0.00	-6'266.60	94'304.00		
	1'403'201'005 GEP Massnahmen, Subv.	-72'655.50	0.00	0.00	0.00	-72'655.50	3'632.50	-908.00	0.00	0.00	4'540.50	-68'115.00		
	1'403'201'006 ARA, priv. Ltg Dorfstr. Ing.	49'105.00	0.00	0.00	0.00	49'105.00	-2'210.00	617.00	0.00	0.00	-2'827.00	46'278.00		
	1'403'201'007 Ramseischachen, Ersatz Pumpe	71'062.23	0.00	0.00	0.00	71'062.23	-2'173.23	1'435.00	0.00	0.00	-3'608.23	67'454.00		
	1'403'201'008 ARA, Fernsehaufn. Rest.Bären-Rest.Thurm	0.00	0.00	0.00	137'557.34	137'557.34	0.00	1'719.34	0.00	0.00	-1'719.34	135'838.00		
1404001	Hochbauten, allgem. Haushalt	873'773.75	89'036.90	0.00	0.00	962'810.65	-160'927.75	38'709.90	0.00	0.00	-199'637.65	763'173.00		
	1'404'001'000 SH Signau (Turnhalle)	44'392.45	0.00	0.00	0.00	44'392.45	-12'431.45	1'776.00	0.00	0.00	-14'207.45	30'185.00		
	1'404'001'001 SH Signau (Prim)	45'158.95	0.00	0.00	0.00	45'158.95	-12'641.95	1'806.00	0.00	0.00	-14'447.95	30'711.00		
	1'404'001'002 SH Signau (Prim)	33'680.90	0.00	0.00	0.00	33'680.90	-9'428.90	1'347.00	0.00	0.00	-10'775.90	22'905.00		
	1'404'001'003 Mooshüsi; San.Küche,Boden,Fens	74'364.40	0.00	0.00	0.00	74'364.40	-17'848.40	2'975.00	0.00	0.00	-20'823.40	53'541.00		
	1'404'001'004 ehem. Gallihaus, Erst. Unterst	240'385.90	0.00	0.00	0.00	240'385.90	-35'059.90	6'039.00	0.00	0.00	-41'098.90	199'287.00		
	1'404'001'005 Schiessan. Mutton, Kugelfang	37'652.50	0.00	0.00	0.00	37'652.50	-22'590.50	3'765.00	0.00	0.00	-26'355.50	11'297.00		
	1'404'001'006 Gemeindehaus, San. EG	79'057.80	0.00	0.00	0.00	79'057.80	-11'859.80	2'372.00	0.00	0.00	-14'231.80	64'826.00		
	1'404'001'007 Pistolenstand Bubenei, San.	35'957.00	0.00	0.00	0.00	35'957.00	-17'979.00	3'596.00	0.00	0.00	-21'575.00	14'382.00		
	1'404'001'008 SH Signau (Turnhalle), Ersatz Fenster	55'910.70	0.00	0.00	0.00	55'910.70	-6'708.70	2'236.00	0.00	0.00	-8'944.70	46'966.00		
	1'404'001'009 Pausenhalle Signau, Sanierung	132'284.95	0.00	0.00	0.00	132'284.95	-10'581.95	5'291.00	0.00	0.00	-15'872.95	116'412.00		
	1'404'001'010 SH Signau (Sek neu), Ersatz Fenster	94'928.20	89'036.90	0.00	0.00	183'965.10	-3'797.20	7'506.90	0.00	0.00	-11'304.10	172'661.00		
1406001	Mobilien, allgem. Haushalt	234'891.55	0.00	0.00	0.00	234'891.55	-122'469.55	23'490.00	0.00	0.00	-145'959.55	88'932.00		
	1'406'001'000 Ersatz Rover	66'106.20	0.00	0.00	0.00	66'106.20	-46'274.20	6'611.00	0.00	0.00	-52'885.20	13'221.00		
	1'406'001'002 Gemeindehaus, Mobiliar EG	86'806.10	0.00	0.00	0.00	86'806.10	-43'403.10	8'681.00	0.00	0.00	-52'084.10	34'722.00		
	1'406'001'003 Schulbus, Ersatz	81'979.25	0.00	0.00	0.00	81'979.25	-32'792.25	8'198.00	0.00	0.00	-40'990.25	40'989.00		
1407001	Anlage in Bau, allgem. Haushalt	828'632.50	900'438.35	0.00	-456'383.00	1'272'687.85	0.00	0.00	0.00	0.00	0.00	1'272'687.85		
	1'407'001'010 Chapfstrasse Signau	3'059.85	0.00	0.00	0.00	3'059.85	0.00	0.00	0.00	0.00	0.00	3'059.85		
	1'407'001'014 SH Signau, Campus 2024	771'386.25	390'333.00	0.00	0.00	1'161'719.25	0.00	0.00	0.00	0.00	0.00	1'161'719.25		
	1'407'001'017 Muttonstr. inkl. Einlenker, San.	26'511.95	429'871.05	0.00	-456'383.00	0.00	0.00	0.00	0.00	0.00	0.00	0.00		
	1'407'001'018 Bushaltestellen, Hof u. Bahnhof	3'196.80	4'048.95	0.00	0.00	7'245.75	0.00	0.00	0.00	0.00	0.00	7'245.75		
	1'407'001'019 Ortsplanung, Revision	24'477.65	73'259.50	0.00	0.00	97'737.15	0.00	0.00	0.00	0.00	0.00	97'737.15		
	1'407'001'020 Lichtgutstrasse, San. Stichstr.	0.00	2'925.85	0.00	0.00	2'925.85	0.00	0.00	0.00	0.00	0.00	2'925.85		
1407101	Anlage in Bau, Wasserversorgung	300.00	21'103.48	0.00	0.00	21'403.48	0.00	0.00	0.00	0.00	0.00	21'403.48		
	1'407'101'004 Emmenquerung, Ersatzleitung	300.00	21'103.48	0.00	0.00	21'403.48	0.00	0.00	0.00	0.00	0.00	21'403.48		
1407201	Anlage in Bau, Abwasserentsorgung	34'449.08	146'705.95	0.00	-137'557.34	43'597.69	0.00	0.00	0.00	0.00	0.00	43'597.69		
	1'407'201'004 Niedermattgraben, ARA Erschliessung	22'617.18	8'464.30	0.00	0.00	31'081.48	0.00	0.00	0.00	0.00	0.00	31'081.48		
	1'407'201'005 ARA, Fernsehaufn. Rest.Bären-Rest.Thurm	11'831.90	125'725.44	0.00	-137'557.34	0.00	0.00	0.00	0.00	0.00	0.00	0.00		
	1'407'201'006 GEP, Sanierung GÜllengruben (HDA)	0.00	2'321.26	0.00	0.00	2'321.26	0.00	0.00	0.00	0.00	0.00	2'321.26		
	1'407'201'007 ARA ME, Einbau Notstromagregat	0.00	2'096.15	0.00	0.00	2'096.15	0.00	0.00	0.00	0.00	0.00	2'096.15		
	1'407'201'008 ARA ME, Sanierung Pumpwerk I	0.00	846.20	0.00	0.00	846.20	0.00	0.00	0.00	0.00	0.00	846.20		
	1'407'201'009 ARA ME, San. Heizinfrastruktur	0.00	7'252.60	0.00	0.00	7'252.60	0.00	0.00	0.00	0.00	0.00	7'252.60		

12.1.1	Anlagespiegel nach Bilanzkonto	Anschaffungskosten				kumulierte ordentliche Abschreibungen					Buchwerte			
		AW per 1.1.2023	Zuwachs/ Zugänge	Abgänge	Umglieder.	AW per 31.12.2023	Stand per 1.1.2023	Planm. Abschr.	Aus.plan. Abschr.	Wertkorr.	Stand per 31.12.2023	BW netto 31.12.2023	davon in Leasing	Versich. werte
1409900	Bestehendes VV, allgem. Haushalt	3'432'000.00	0.00	0.00	0.00	3'432'000.00	-2'002'000.00	286'000.00	0.00	0.00	-2'288'000.00	1'144'000.00		
	1'409'900'000 VV Steuerhaushalt (Hochbau)	1'716'000.00	0.00	0.00	0.00	1'716'000.00	-1'001'000.00	143'000.00	0.00	0.00	-1'144'000.00	572'000.00		
	1'409'900'001 VV Steuerhaushalt (Tiefbau)	1'716'000.00	0.00	0.00	0.00	1'716'000.00	-1'001'000.00	143'000.00	0.00	0.00	-1'144'000.00	572'000.00		
1409930	Bestehendes VV, Abfall	66'000.00	0.00	0.00	0.00	66'000.00	-38'500.00	5'500.00	0.00	0.00	-44'000.00	22'000.00		
	1'409'930'001 Bestehendes VV Abfall	66'000.00	0.00	0.00	0.00	66'000.00	-38'500.00	5'500.00	0.00	0.00	-44'000.00	22'000.00		
1429001	Übrige immaterielle Anlagen	116'311.55	0.00	0.00	0.00	116'311.55	-41'195.55	11'631.00	0.00	0.00	-52'826.55	63'485.00		
	1'429'001'000 Ortsplanung, tech. Revision	43'362.90	0.00	0.00	0.00	43'362.90	-19'688.90	4'735.00	0.00	0.00	-24'423.90	18'939.00		
	1'429'001'001 Ortsplanung, Arealentw. Gewerbestr.	35'260.95	0.00	0.00	0.00	35'260.95	-9'181.95	3'726.00	0.00	0.00	-12'907.95	22'353.00		
	1'429'001'002 Ortsplanung, ZPP1 Gässli ÜO	37'687.70	0.00	0.00	0.00	37'687.70	-12'324.70	3'170.00	0.00	0.00	-15'494.70	22'193.00		
1454001	Beteilig. an öffentl. Untern., allgem. Haushalt	7'502.00	0.00	0.00	0.00	7'502.00	0.00	0.00	0.00	0.00	0.00	7'502.00		
	1'454'001'001 BKW AG Bern	1'500.00	0.00	0.00	0.00	1'500.00	0.00	0.00	0.00	0.00	0.00	1'500.00		
	1'454'001'002 Busland AG	1.00	0.00	0.00	0.00	1.00	0.00	0.00	0.00	0.00	0.00	1.00		
	1'454'001'003 AVAG AG Uttigen	6'000.00	0.00	0.00	0.00	6'000.00	0.00	0.00	0.00	0.00	0.00	6'000.00		
	1'454'001'004 BLS AG	1.00	0.00	0.00	0.00	1.00	0.00	0.00	0.00	0.00	0.00	1.00		
1455001	Beteilig. an priv. Untern., allgem. Haushalt	2'002.00	0.00	0.00	0.00	2'002.00	0.00	0.00	0.00	0.00	0.00	2'002.00		
	1'455'001'001 Wohnbaugen. Schlossberg	2'000.00	0.00	0.00	0.00	2'000.00	0.00	0.00	0.00	0.00	0.00	2'000.00		
	1'455'001'002 Radio Emme AG Langnau	1.00	0.00	0.00	0.00	1.00	0.00	0.00	0.00	0.00	0.00	1.00		
	1'455'001'004 SCL Tigers AG	1.00	0.00	0.00	0.00	1.00	0.00	0.00	0.00	0.00	0.00	1.00		
1462201	Investitionsb. von Gemeinden & Gde.verbänden ARA	247'437.32	0.00	0.00	0.00	247'437.32	-30'115.32	7'494.00	0.00	0.00	-37'609.32	209'828.00		
	1'462'201'001 ARA ME, Klärschlammntw.	247'437.32	0.00	0.00	0.00	247'437.32	-30'115.32	7'494.00	0.00	0.00	-37'609.32	209'828.00		
1466001	Invbeiträge an priv. Organisationen ohne Erwerb	164'000.00	0.00	0.00	0.00	164'000.00	-59'338.00	12'165.00	0.00	0.00	-71'503.00	92'497.00		
	1'466'001'001 Schiessan. Muten, Trefferanz.	100'000.00	0.00	0.00	0.00	100'000.00	-57'738.00	10'565.00	0.00	0.00	-68'303.00	31'697.00		
	1'466'001'002 Hoferschliessung Bubenei, Gemeindebeitrag	64'000.00	0.00	0.00	0.00	64'000.00	-1'600.00	1'600.00	0.00	0.00	-3'200.00	60'800.00		

12.2	Erfolgsrechnung nach Funktion	Rechnung 2023		Budget 2023		Rechnung 2022	
		Aufwand	Ertrag	Aufwand	Ertrag	Aufwand	Ertrag
	ERFOLGSRECHNUNG	11'739'866.12	11'739'866.12	11'357'630.00	11'357'630.00	11'849'060.91	11'849'060.91
0	Allgemeine Verwaltung Nettoaufwand	1'154'309.81	144'045.80 1'010'264.01	1'183'230.00	142'050.00 1'041'180.00	1'063'780.95	136'203.45 927'577.50
01	Legislative und Exekutive Nettoaufwand	180'401.39	180'401.39	213'200.00	213'200.00	174'498.02	1'000.00 173'498.02
011	Legislative Nettoaufwand	29'674.50	29'674.50	35'800.00	35'800.00	49'613.19	49'613.19
0110	Legislative	29'674.50		35'800.00		49'613.19	
3000.01	Tag- und Sitzungsgelder an Behördenmitglieder	7'440.00		8'580.00		11'870.00	
3000.11	Löhne an Behördenmitglieder	1'400.00		800.00		800.00	
3053.01	AG-Beiträge an Unfallversicherungen	18.20		20.00		18.20	
3100.01	Büromaterial	732.00		2'000.00		1'786.00	
3102.01	Drucksachen, Publikationen	987.60		2'000.00		2'562.13	
3130.01	Dienstleistung Dritter und Honorare	15'453.05		17'000.00		27'384.51	
3199.01	Übriger Betriebsaufwand	1'143.65		2'900.00		2'692.35	
3636.01	Beiträge an private Organisationen ohne Erwerbszweck	2'500.00		2'500.00		2'500.00	
012	Exekutive Nettoaufwand	150'726.89	150'726.89	177'400.00	177'400.00	124'884.83	1'000.00 123'884.83
0120	Exekutive	117'854.51		135'300.00		110'258.50	
3000.01	Tag- und Sitzungsgelder an Behördenmitglieder	26'880.00		35'000.00		19'490.00	
3000.11	Löhne an Behördenmitglieder	54'000.00		54'000.00		54'000.00	
3050.01	AG-Beiträge AHV, IV, EO, ALV, Verwaltungskosten	3'496.20		3'500.00		3'491.65	
3053.01	AG-Beiträge an Unfallversicherungen	42.70		50.00		42.70	
3054.01	AG-Beiträge an Familienausgleichskasse	810.00		870.00		810.00	
3090.01	Aus- und Weiterbildung des Personals	330.00		1'050.00		360.00	
3170.01	Reisekosten und Spesen	11'579.61		12'600.00		11'102.80	
3199.01	Übriger Betriebsaufwand	20'716.00		28'230.00		20'961.35	
0129	Spezialkommissionen	32'872.38		42'100.00		14'626.33	1'000.00
3000.01	Tag- und Sitzungsgelder an Behördenmitglieder	6'610.00		12'500.00		8'810.00	
3000.11	Löhne an Behördenmitglieder	1'780.00		3'800.00		1'480.00	
3050.01	AG-Beiträge AHV, IV, EO, ALV, Verwaltungskosten	115.30		250.00		95.70	
3054.01	AG-Beiträge an Familienausgleichskasse	26.70		50.00		22.20	
3130.01	Dienstleistung Dritter und Honorare	24'331.98		25'000.00		3'321.28	
3170.01	Reisekosten und Spesen	8.40				175.40	
3199.01	Übriger Betriebsaufwand			500.00		721.75	

12.2 Erfolgsrechnung nach Funktion		Rechnung 2023		Budget 2023		Rechnung 2022	
		Aufwand	Ertrag	Aufwand	Ertrag	Aufwand	Ertrag
4260.01	Rückerstattung Dritter						1'000.00
02	Allgemeine Dienste	973'908.42	144'045.80	970'030.00	142'050.00	889'282.93	135'203.45
	Nettoaufwand		829'862.62		827'980.00		754'079.48
022	Allgemeine Dienste	912'746.02	113'173.65	897'180.00	106'400.00	832'738.38	100'783.55
	Nettoaufwand		799'572.37		790'780.00		731'954.83
0220	Allgemeine Dienste, übrige	912'746.02	113'173.65	897'180.00	106'400.00	832'738.38	100'783.55
3000.01	Tag- und Sitzungsgelder an Behördenmitglieder	2'870.00		3'400.00		3'150.00	
3000.11	Löhne an Behördenmitglieder	900.00		900.00		900.00	
3010.01	Löhne des Verwaltungs- und Betriebspersonals	600'226.65		562'000.00		572'914.80	
3010.09	Taggelder von Kranken- und Unfallversicherung, Erwerbsersatz	-11'205.60				-27'480.80	
3050.01	AG-Beiträge AHV, IV, EO, ALV, Verwaltungskosten	39'251.35		35'700.00		34'779.30	
3052.01	AG-Beiträge an Pensionskassen	43'829.85		37'000.00		35'296.95	
3053.01	AG-Beiträge an Unfallversicherungen	4'618.90		4'350.00		4'050.80	
3054.01	AG-Beiträge an Familienausgleichskasse	9'133.30		8'870.00		8'069.05	
3055.01	AG-Beiträge an Krankentaggeldversicherungen	5'340.25		5'000.00		3'370.90	
3090.01	Aus- und Weiterbildung des Personals	3'900.00		7'400.00		9'110.00	
3099.01	Übriger Personalaufwand	1'772.55		1'500.00		596.85	
3100.01	Büromaterial	3'434.76		6'000.00		3'095.93	
3102.01	Drucksachen, Publikationen	3'569.30		2'000.00		3'648.71	
3110.01	Anschaffung Büromobiliar, Büromaschinen und -geräte	2'549.00		2'000.00			
3113.01	Anschaffung Hardware	10'333.55		10'000.00		2'282.05	
3130.01	Dienstleistung Dritter und Honorare	44'613.66		40'800.00		18'784.74	
3132.01	Honorare externe Berater, Gutachter, Fachexperten etc.	4'897.20					
3133.01	Informatik-Nutzungsaufwand	72'305.40		84'300.00		86'189.70	
3134.01	Sachversicherungen	7'635.60		7'630.00		7'626.20	
3150.01	Unterhalt Büromobiliar, Büromaschinen und -geräte	1'228.25		2'500.00		1'546.10	
3153.01	Unterhalt Hardware	566.85		2'500.00		213.65	
3161.01	Mieten, Benützungskosten Anlagen	6'191.40		6'500.00		6'126.75	
3170.01	Reisekosten und Spesen	1'280.55		2'500.00		3'715.45	
3181.01	Tatsächliche Forderungsverluste	142.50					
3199.01	Übriger Betriebsaufwand	564.90		600.00		310.25	
3300.62	Planm. Abschreibungen Mobilien (HRM2)	8'681.00		8'680.00		8'680.00	
3611.01	Entschädigung an Kanton und Konkordate	39'415.85		50'000.00		41'287.00	
3636.01	Beiträge an private Organisationen ohne Erwerbszweck	4'699.00		5'050.00		4'474.00	
4240.01	Benützungsgebühren und Dienstleistungen		336.40		500.00		2'114.80
4260.01	Rückerstattung Dritter		13'023.25		6'000.00		2'853.75
4611.01	Entschädigung von Kantonen und Konkordaten		2'814.00		2'900.00		2'815.00
4612.01	Entschädigungen von Gemeinden und Gemeindeverbänden		19'000.00		19'000.00		19'000.00
4612.21	Entsch. von Gde u. Gdeverb., Gde intern		61'000.00		61'000.00		57'000.00
4910.21	Interne Verrechnung von Dienstleistungen		17'000.00		17'000.00		17'000.00

12.2	Erfolgsrechnung nach Funktion	Rechnung 2023		Budget 2023		Rechnung 2022	
		Aufwand	Ertrag	Aufwand	Ertrag	Aufwand	Ertrag
029	Verwaltungsliegenschaften	61'162.40	30'872.15	72'850.00	35'650.00	56'544.55	34'419.90
	Nettoaufwand		30'290.25		37'200.00		22'124.65
0290	Verwaltungsliegenschaft Gemeindehaus	51'465.75	500.00	56'400.00	500.00	44'481.05	500.00
3010.01	Löhne des Verwaltungs- und Betriebspersonals	8'852.10		8'200.00		7'444.55	
3050.01	AG-Beiträge AHV, IV, EO, ALV, Verwaltungskosten	573.15		540.00		481.30	
3053.01	AG-Beiträge an Unfallversicherungen	22.05		20.00		18.70	
3054.01	AG-Beiträge an Familienausgleichskasse	132.85		130.00		111.65	
3055.01	AG-Beiträge an Krankentaggeldversicherungen	79.60		80.00		68.60	
3090.01	Aus- und Weiterbildung des Personals	225.00					
3101.01	Betriebs- und Verbrauchsmaterial			100.00			
3111.01	Anschaffung Maschinen, Geräte und Fahrzeuge	700.05					
3120.01	Ver- und Entsorgung Liegenschaften VV	8'916.85		11'000.00		9'274.15	
3134.01	Sachversicherungen	1'988.30		1'860.00		1'856.95	
3144.01	Unterhalt Hochbauten, Gebäude	24'718.05		30'000.00		20'740.35	
3151.01	Unterhalt Apparate, Masch., Geräte, Fahrz., Werkz.	2'885.75		2'100.00		2'112.80	
3300.42	Planm. Abschreibungen Hochbauten (HRM2)	2'372.00		2'370.00		2'372.00	
4470.01	Pacht- und Mietzinse Liegenschaft		500.00		500.00		500.00
0291	Verwaltungsliegenschaft Mooshüsi	8'957.30	6'532.15	13'200.00	11'000.00	11'841.75	11'279.90
3010.01	Löhne des Verwaltungs- und Betriebspersonals	3'376.45		3'800.00		3'736.05	
3050.01	AG-Beiträge AHV, IV, EO, ALV, Verwaltungskosten	218.50		250.00		241.10	
3053.01	AG-Beiträge an Unfallversicherungen	7.95		10.00		9.00	
3054.01	AG-Beiträge an Familienausgleichskasse	50.65		60.00		56.10	
3055.01	AG-Beiträge an Krankentaggeldversicherungen	30.45		40.00		34.60	
3101.01	Betriebs- und Verbrauchsmaterial	27.80		500.00			
3110.01	Anschaffung Büromobiliar, Büromaschinen und -geräte			500.00			
3120.01	Ver- und Entsorgung Liegenschaften VV	1'279.90		2'200.00		1'651.95	
3130.01	Dienstleistung Dritter und Honorare	190.65		300.00		190.65	
3134.01	Sachversicherungen	607.95		560.00		558.95	
3144.01	Unterhalt Hochbauten, Gebäude	40.95		2'000.00		2'089.35	
3151.01	Unterhalt Apparate, Masch., Geräte, Fahrz., Werkz.	51.05					
3170.01	Reisekosten und Spesen	100.00				300.00	
3300.42	Planm. Abschreibungen Hochbauten (HRM2)	2'975.00		2'980.00		2'974.00	
4260.01	Rückerstattung Dritter		122.15		200.00		477.40
4470.01	Pacht- und Mietzinse Liegenschaft		6'410.00		10'800.00		10'802.50
0299	übrige Verwaltungsliegenschaften	739.35	23'840.00	3'250.00	24'150.00	221.75	22'640.00
3120.01	Ver- und Entsorgung Liegenschaften VV	2.25		200.00		2.25	
3134.01	Sachversicherungen	62.65		50.00		54.00	
3144.01	Unterhalt Hochbauten, Gebäude	674.45		3'000.00		165.50	
4240.21	Benützungsgb. u. DL, Gde intern		5'000.00		6'750.00		5'000.00

12.2	Erfolgsrechnung nach Funktion	Rechnung 2023		Budget 2023		Rechnung 2022	
		Aufwand	Ertrag	Aufwand	Ertrag	Aufwand	Ertrag
4260.01	Rückerstattung Dritter						6'000.00
4470.01	Pacht- und Mietzinse Liegenschaft		18'840.00		17'400.00		11'640.00
1	Öffentliche Ordnung und Sicherheit, Verteidigung	357'183.75	238'020.80	393'650.00	261'250.00	381'506.68	261'709.88
	Nettoaufwand		119'162.95		132'400.00		119'796.80
11	Öffentliche Sicherheit	6'058.20		6'070.00		6'019.10	
	Nettoaufwand		6'058.20		6'070.00		6'019.10
111	Polizei	6'058.20		6'070.00		6'019.10	
	Nettoaufwand		6'058.20		6'070.00		6'019.10
1110	Polizei	6'058.20		6'070.00		6'019.10	
3631.01	Beiträge an Kantone und Konkordate	6'058.20		6'070.00		6'019.10	
14	Allgemeines Rechtswesen	88'175.40	57'161.65	118'230.00	80'000.00	123'395.70	86'698.40
	Nettoaufwand		31'013.75		38'230.00		36'697.30
140	Allgemeines Rechtswesen	88'175.40	57'161.65	118'230.00	80'000.00	123'395.70	86'698.40
	Nettoaufwand		31'013.75		38'230.00		36'697.30
1400	Allgemeines Rechtswesen	88'175.40	57'161.65	118'230.00	80'000.00	123'395.70	86'698.40
3000.01	Tag- und Sitzungsgelder an Behördenmitglieder	3'890.00		6'200.00		5'220.00	
3000.11	Löhne an Behördenmitglieder	1'300.00		1'300.00		1'300.00	
3010.01	Löhne des Verwaltungs- und Betriebspersonals	1'855.00				1'750.00	
3050.01	AG-Beiträge AHV, IV, EO, ALV, Verwaltungskosten	63.10		90.00		84.10	
3053.01	AG-Beiträge an Unfallversicherungen	34.35		40.00		34.95	
3054.01	AG-Beiträge an Familienausgleichskasse	14.60		30.00		19.50	
3055.01	AG-Beiträge an Krankentaggeldversicherungen	13.85				16.10	
3099.01	Übriger Personalaufwand					72.00	
3102.01	Drucksachen, Publikationen	441.60		2'370.00		1'793.89	
3130.01	Dienstleistung Dritter und Honorare	41'695.35		34'900.00		34'621.30	
3130.02	DL Dritter, Ortspolizei Aufwendungen	9'721.20		9'500.00		9'342.96	
3130.03	DL Dritter, Baupolizei Aufwendungen	28'846.35		63'000.00		68'671.90	
3170.01	Reisekosten und Spesen	300.00		800.00		469.00	
4210.02	Gebühren für Amtshandlungen, Ortspolizei		20'531.90		20'000.00		25'767.80
4210.03	Gebühren für Amtshandlungen, Baupolizei		36'629.75		60'000.00		58'655.05
4240.01	Benützungsgebühren und Dienstleistungen						775.55
4260.01	Rückerstattung Dritter						1'500.00

12.2 Erfolgsrechnung nach Funktion		Rechnung 2023		Budget 2023		Rechnung 2022	
		Aufwand	Ertrag	Aufwand	Ertrag	Aufwand	Ertrag
15	Feuerwehr	171'852.45	171'852.45	172'150.00	172'150.00	161'300.08	161'300.08
150	Feuerwehr	171'852.45	171'852.45	172'150.00	172'150.00	161'300.08	161'300.08
1500	Feuerwehr	171'852.45	171'852.45	172'150.00	172'150.00	161'300.08	161'300.08
3120.01	Ver- und Entsorgung Liegenschaften VV	5'431.10		5'400.00		5'496.60	
3134.01	Sachversicherungen	861.10		800.00		796.05	
3144.01	Unterhalt Hochbauten, Gebäude	3'057.20		7'000.00		4'642.50	
3160.21	Miete und Pacht Liegenschaften, Gde intern	5'000.00		6'750.00		5'000.00	
3170.01	Reisekosten und Spesen					120.00	
3181.01	Tatsächliche Forderungsverluste	6'154.70		3'000.00		2'938.75	
3199.01	Übriger Betriebsaufwand			500.00			
3510.01	Einlagen in Spezialfinanzierung FK / Einlagen in Fonds des	14'535.56					
3612.01	Entsch. an Gde u.Gdeverb., Betriebsbeitrag	93'513.15		105'620.00		98'349.60	
3612.02	Entsch. an Gde u. Gdeverb., WE	29'939.64		29'720.00		29'716.58	
3612.21	Entsch. an Gde u. Gdeverb., Gde intern	13'360.00		13'360.00		14'240.00	
4200.01	Ersatzabgaben		171'595.90		170'000.00		157'514.75
4409.21	Übrige Zinsen (Spezialfinanzierungen)		256.55		290.00		256.55
4510.01	Entnahme in Fonds und Spezialfinanzierungen im Eigenkapital				1'860.00		3'528.78
16	Verteidigung	91'097.70	9'006.70	97'200.00	9'100.00	90'791.80	13'711.40
	Nettoaufwand		82'091.00		88'100.00		77'080.40
161	Militärische Verteidigung	27'374.00	1'274.00	27'880.00	1'280.00	30'058.50	3'822.00
	Nettoaufwand		26'100.00		26'600.00		26'236.50
1610	Militärische Verteidigung	27'374.00	1'274.00	27'880.00	1'280.00	30'058.50	3'822.00
3300.42	Planm. Abschreibungen Hochbauten (HRM2)	7'361.00		7'360.00		7'360.00	
3636.01	Beiträge an private Organisationen ohne Erwerbszweck	6'900.00		7'400.00		7'036.50	
3637.01	Beiträge an private Haushalte	2'548.00		2'550.00		5'096.00	
3660.60	planm. Abschreibungen Investitionsbeiträge	10'565.00		10'570.00		10'566.00	
4260.01	Rückerstattung Dritter		1'274.00		1'280.00		3'822.00
162	Zivile Verteidigung	63'723.70	7'732.70	69'320.00	7'820.00	60'733.30	9'889.40
	Nettoaufwand		55'991.00		61'500.00		50'843.90
1620	Zivilschutz	63'723.70	7'732.70	69'320.00	7'820.00	60'733.30	9'889.40
3000.01	Tag- und Sitzungsgelder an Behördenmitglieder			1'000.00			
3000.11	Löhne an Behördenmitglieder	500.00				500.00	
3111.01	Anschaffung Maschinen, Geräte und Fahrzeuge	3'380.15		1'000.00		3'111.80	
3120.01	Ver- und Entsorgung Liegenschaften VV	7'732.10		10'000.00			
3120.04	Ver- und Entsorgung, ZSA Hof					7'174.20	
3120.05	Ver- und Entsorgung, ZSA Schüpbach					1'754.25	

12.2	Erfolgsrechnung nach Funktion	Rechnung 2023		Budget 2023		Rechnung 2022	
		Aufwand	Ertrag	Aufwand	Ertrag	Aufwand	Ertrag
3130.01	Dienstleistung Dritter und Honorare	502.50		610.00		1'374.55	
3134.01	Sachversicherungen	2'272.40		2'100.00		2'104.85	
3137.01	Steuern und Abgaben	89.70		90.00		89.70	
3144.01	Unterhalt Hochbauten, Gebäude	2'339.25		5'000.00			
3144.04	Unterhalt Hochbauten, ZSA Hof Signau					1'790.75	
3144.05	Unterhalt Hochbauten, ZSA Schüpbach					315.00	
3151.01	Unterhalt Apparate, Masch., Geräte, Fahrz., Werkz.	1'198.05		1'100.00		665.90	
3611.01	Entschädigung an Kanton und Konkordate			1'190.00			
3612.01	Entsch. an Gde u.Gdeverb., Betriebsbeitrag	45'259.55		46'930.00		41'552.30	
3637.01	Beiträge an private Haushalte	450.00		300.00		300.00	
4260.01	Rückerstattung Dritter		392.70		420.00		2'549.40
4470.01	Pacht- und Mietzinse Liegenschaft		2'640.00		2'700.00		2'640.00
4631.01	Beiträge von Kantonen u. Konordaten		4'700.00		4'700.00		4'700.00
2	Bildung	3'762'272.83	1'847'694.75	3'992'950.00	1'780'950.00	3'647'962.00	1'720'752.25
	Nettoaufwand		1'914'578.08		2'212'000.00		1'927'209.75
21	Obligatorische Schule	3'317'892.37	1'606'002.45	3'500'470.00	1'551'450.00	3'240'356.33	1'475'618.20
	Nettoaufwand		1'711'889.92		1'949'020.00		1'764'738.13
211	Eingangsstufe	112'301.55		108'700.00		118'140.14	
	Nettoaufwand		112'301.55		108'700.00		118'140.14
2110	Kindergarten	112'301.55		108'700.00		118'140.14	
3104.01	Lehrmittel	5'445.80		4'350.00		4'314.29	
3111.01	Anschaffung Maschinen, Geräte und Fahrzeuge	2'314.25		2'630.00		2'561.00	
3151.01	Unterhalt Apparate, Masch., Geräte, Fahrz., Werkz.			100.00		1'192.10	
3611.60	Gemeindeanteil Lastenausgleich Lehrergehälter	104'541.50		101'620.00		110'072.75	
212	Primarstufe	501'319.85	20'699.40	516'000.00	8'000.00	520'389.37	13'349.70
	Nettoaufwand		480'620.45		508'000.00		507'039.67
2120	Primarstufe	501'319.85	20'699.40	516'000.00	8'000.00	520'389.37	13'349.70
3104.01	Lehrmittel	39'024.50		45'050.00		38'631.88	
3104.02	Lehrmittel; Handarbeiten, Werken	8'649.30		10'680.00		9'302.40	
3110.01	Anschaffung Büromobiliar, Büromaschinen und -geräte	5'630.70		8'930.00		2'864.31	
3110.02	Anschaffung Sportmaterial	2'288.20		3'600.00		2'355.72	
3110.03	Anschaffung Schulpulte und Stühle	696.50		4'000.00		5'106.72	
3113.01	Anschaffung Hardware	7'954.55		8'080.00		9'943.24	
3150.01	Unterhalt Büromobiliar, Büromaschinen und -geräte	1'945.85		7'500.00		3'309.80	
3150.02	Unterhalt Schulpulte und Stühle	252.70		1'600.00		773.56	
3153.01	Unterhalt Hardware	1'068.40		4'000.00		3'603.24	
3611.60	Gemeindeanteil Lastenausgleich Lehrergehälter	302'417.75		343'060.00		353'415.00	

12.2 Erfolgsrechnung nach Funktion		Rechnung 2023		Budget 2023		Rechnung 2022	
		Aufwand	Ertrag	Aufwand	Ertrag	Aufwand	Ertrag
3612.01	Entsch. an Gde u.Gdeverb., Betriebsbeitrag	127'593.90		75'500.00		87'454.70	
3632.01	Beiträge an Gemeinden und Gemeindezweckverbände	3'797.50		4'000.00		3'628.80	
4260.01	Rückerstattung Dritter		1'660.00				1'390.00
4612.01	Entschädigungen von Gemeinden und Gemeindeverbänden		19'039.40		8'000.00		11'959.70
213	Oberstufe	1'753'465.45	1'030'668.60	1'722'270.00	1'001'300.00	1'629'046.82	957'200.60
	Nettoaufwand		722'796.85		720'970.00		671'846.22
2130	Sekundarstufe I, Volksschule Signau	261'687.70		270'500.00		231'966.72	
3104.01	Lehrmittel	9'756.15		11'260.00		9'657.96	
3104.02	Lehrmittel; Handarbeiten, Werken	2'182.20		2'670.00		2'325.60	
3110.01	Anschaffung Büromobiliar, Büromaschinen und -geräte	1'407.70		2'230.00		716.00	
3110.02	Anschaffung Sportmaterial	572.05		900.00		588.92	
3110.03	Anschaffung Schulpulte und Stühle	174.10		1'000.00		1'276.68	
3113.01	Anschaffung Hardware	1'988.65		2'020.00		2'485.81	
3150.01	Unterhalt Büromobiliar, Büromaschinen und -geräte	486.45		1'250.00		827.45	
3150.02	Unterhalt Schulpulte und Stühle	63.15		400.00		193.39	
3153.01	Unterhalt Hardware	267.10		1'000.00		900.81	
3611.60	Gemeindeanteil Lastenausgleich Lehrergehälter	241'308.50		241'770.00		210'053.50	
3612.01	Entsch. an Gde u.Gdeverb., Betriebsbeitrag	3'481.65		5'000.00		2'033.40	
3632.01	Beiträge an Gemeinden und Gemeindezweckverbände			1'000.00		907.20	
2131	Sekundarstufe I, Sekundarschulverband	1'491'777.75	1'030'668.60	1'451'770.00	1'001'300.00	1'397'080.10	957'200.60
3130.01	Dienstleistung Dritter und Honorare	21'123.30					
3611.60	Gemeindeanteil Lastenausgleich Lehrergehälter	885'857.50		835'020.00		836'915.00	
3612.01	Entsch. an Gde u.Gdeverb., Betriebsbeitrag	130'000.00		160'000.00		156'000.00	
3910.21	Interne Verrechnungen von Dienstleistungen	51'271.75		49'840.00		46'563.90	
3930.21	Interne Verrechnungen von Betriebs- und Verwaltungskosten	403'525.20		406'910.00		357'601.20	
4612.01	Entschädigungen von Gemeinden und Gemeindeverbänden		1'030'668.60		1'001'300.00		957'200.60
214	Musikschulen	64'505.32		84'500.00		69'019.35	
	Nettoaufwand		64'505.32		84'500.00		69'019.35
2140	Musikschule	64'505.32		84'500.00		69'019.35	
3612.01	Entsch. an Gde u.Gdeverb., Betriebsbeitrag	64'505.32		84'500.00		69'019.35	
217	Schulliegenschaften	645'236.30	455'289.70	834'700.00	452'950.00	669'657.75	406'142.90
	Nettoaufwand		189'946.60		381'750.00		263'514.85
2170	Schulliegenschaften	645'236.30	455'289.70	834'700.00	452'950.00	669'657.75	406'142.90
3010.01	Löhne des Verwaltungs- und Betriebspersonals	230'770.55		256'330.00		221'506.75	
3050.01	AG-Beiträge AHV, IV, EO, ALV, Verwaltungskosten	14'451.95		15'420.00		13'902.95	
3052.01	AG-Beiträge an Pensionskassen	13'781.40		13'920.00		13'639.20	

12.2	Erfolgsrechnung nach Funktion	Rechnung 2023		Budget 2023		Rechnung 2022	
		Aufwand	Ertrag	Aufwand	Ertrag	Aufwand	Ertrag
3053.01	AG-Beiträge an Unfallversicherungen	1'549.55		1'590.00		1'507.95	
3054.01	AG-Beiträge an Familienausgleichskasse	3'348.25		3'830.00		3'225.35	
3055.01	AG-Beiträge an Krankentaggeldversicherungen	2'009.40		2'150.00		1'712.75	
3090.01	Aus- und Weiterbildung des Personals	1'575.00		2'000.00			
3101.01	Betriebs- und Verbrauchsmaterial	15'688.20		23'500.00		23'421.85	
3102.01	Drucksachen, Publikationen			500.00			
3111.01	Anschaffung Maschinen, Geräte und Fahrzeuge	4'062.35		5'000.00			
3120.01	Ver- und Entsorgung Liegenschaften VV	85'827.50		130'000.00			
3120.02	Ver- und Entsorgung, SH innen (Teiler)					55'348.15	
3120.03	Ver- und Entsorgung, SH aussen					35'396.75	
3130.01	Dienstleistung Dritter und Honorare	-2'011.70				1'740.00	
3134.01	Sachversicherungen	15'780.20		14'800.00		14'643.85	
3137.01	Steuern und Abgaben	156.00		160.00		156.00	
3144.01	Unterhalt Hochbauten, Gebäude	65'789.70		170'000.00			
3144.02	Unterhalt Hochbauten, SH innen (Teiler)					87'509.65	
3144.03	Unterhalt Hochbauten, SH aussen					19'644.90	
3151.01	Unterhalt Apparate, Masch., Geräte, Fahrz., Werkz.	15'689.85		17'000.00		8'104.95	
3160.01	Miete und Pacht Liegenschaften			10'000.00			
3161.01	Mieten, Benützungskosten Anlagen	4'999.40					
3170.01	Reisekosten und Spesen	2'766.80		3'000.00		2'904.00	
3181.01	Tatsächliche Forderungsverluste					.50	
3300.42	Planm. Abschreibungen Hochbauten (HRM2)	26'001.90		22'500.00		22'292.20	
3300.92	Planm. Abschreibungen übrige Sachanl. VV (HRM 2)	143'000.00		143'000.00		143'000.00	
4260.01	Rückerstattung Dritter		354.55		500.00		1'059.65
4470.01	Pacht- und Mietzinse Liegenschaft		37'367.50		34'900.00		36'667.50
4472.01	Vergütung für Benützungen Liegenschaften VV		16'963.15		15'000.00		13'735.25
4930.21	Interne Verrechnungen von Betriebs- und Verwaltungskosten		400'604.50		402'550.00		354'680.50
218	Tagesbetreuung	32'532.30	31'428.85	24'900.00	23'980.00	30'034.95	28'882.10
	Nettoaufwand		1'103.45		920.00		1'152.85
2181	Tagesschulangebot, Mittagstisch	32'532.30	31'428.85	24'900.00	23'980.00	30'034.95	28'882.10
3010.01	Löhne des Verwaltungs- und Betriebspersonals	8'312.25		8'500.00		8'437.30	
3050.01	AG-Beiträge AHV, IV, EO, ALV, Verwaltungskosten	516.30		530.00		534.55	
3053.01	AG-Beiträge an Unfallversicherungen	20.90		20.00		21.35	
3054.01	AG-Beiträge an Familienausgleichskasse	119.60		150.00		124.05	
3055.01	AG-Beiträge an Krankentaggeldversicherungen	74.75		80.00		77.70	
3130.01	Dienstleistung Dritter und Honorare	22'340.00		15'620.00		20'840.00	
3181.01	Tatsächliche Forderungsverluste	1'148.50					
4260.01	Rückerstattung Dritter		20'750.00		13'000.00		20'530.00
4910.21	Interne Verrechnung von Dienstleistungen		10'678.85		10'980.00		8'352.10

12.2 Erfolgsrechnung nach Funktion		Rechnung 2023		Budget 2023		Rechnung 2022	
		Aufwand	Ertrag	Aufwand	Ertrag	Aufwand	Ertrag
219	Obligatorische Schule	208'531.60	67'915.90	209'400.00	65'220.00	204'067.95	70'042.90
	Nettoaufwand		140'615.70		144'180.00		134'025.05
2190	Schulleitung	24'716.85	7'167.00	37'990.00	14'360.00	26'131.25	11'020.70
3090.01	Aus- und Weiterbildung des Personals	6'837.80		11'000.00		8'427.40	
3099.01	Übriger Personalaufwand	2'285.80		4'000.00		3'305.00	
3100.01	Büromaterial	116.40		800.00		709.70	
3102.01	Drucksachen, Publikationen	1'131.30		1'700.00		1'061.00	
3130.01	Dienstleistung Dritter und Honorare	9'070.03		9'390.00		7'899.70	
3132.01	Honorare externe Berater, Gutachter, Fachexperten etc.	2'812.00		3'500.00		2'512.00	
3133.01	Informatik-Nutzungsaufwand	1'367.92		6'000.00		1'592.50	
3170.01	Reisekosten und Spesen	1'095.60		1'600.00		623.95	
4260.01	Rückerstattung Dritter		4'246.30		10'000.00		8'100.00
4930.21	Interne Verrechnungen von Betriebs- und Verwaltungskosten		2'920.70		4'360.00		2'920.70
2191	Schulsekretariat	70'619.15	32'592.90	66'860.00	30'860.00	65'458.90	30'211.80
3010.01	Löhne des Verwaltungs- und Betriebspersonals	59'683.25		56'800.00		55'684.90	
3050.01	AG-Beiträge AHV, IV, EO, ALV, Verwaltungskosten	3'860.60		3'530.00		3'600.25	
3052.01	AG-Beiträge an Pensionskassen	4'405.80		4'440.00		4'360.80	
3053.01	AG-Beiträge an Unfallversicherungen	467.90		450.00		436.50	
3054.01	AG-Beiträge an Familienausgleichskasse	894.30		1'020.00		835.40	
3055.01	AG-Beiträge an Krankentaggeldversicherungen	536.60		520.00		513.05	
3102.01	Drucksachen, Publikationen	770.70					
3170.01	Reisekosten und Spesen			100.00		28.00	
4910.21	Interne Verrechnung von Dienstleistungen		32'592.90		30'860.00		30'211.80
2193	Schulveranstaltungen	10'047.35		13'550.00		13'965.00	
3171.01	Exkursionen, Schulreisen und Lager	10'047.35		13'550.00		6'775.10	
3171.02	Exkursionen, Schulreisen und Lager; Schulfest					7'189.90	
2195	Schülertransporte	103'148.25	28'156.00	91'000.00	20'000.00	98'512.80	28'810.40
3010.01	Löhne des Verwaltungs- und Betriebspersonals	18'810.70		17'820.00		22'305.95	
3010.09	Taggelder von Kranken- und Unfallversicherung, Erwerbsersatz					-2'160.00	
3050.01	AG-Beiträge AHV, IV, EO, ALV, Verwaltungskosten	1'105.70		910.00		907.55	
3053.01	AG-Beiträge an Unfallversicherungen	47.10		40.00		51.10	
3054.01	AG-Beiträge an Familienausgleichskasse	256.15		260.00		210.50	
3055.01	AG-Beiträge an Krankentaggeldversicherungen	169.30		160.00		186.80	
3090.01	Aus- und Weiterbildung des Personals	2'270.00		960.00			
3099.01	Übriger Personalaufwand	146.90					
3101.01	Betriebs- und Verbrauchsmaterial	3'467.10		2'560.00		3'516.40	
3102.01	Drucksachen, Publikationen	392.55					
3130.01	Dienstleistung Dritter und Honorare	60'138.65		52'500.00		56'295.10	
3134.01	Sachversicherungen	1'583.40		1'830.00		1'583.40	

12.2	Erfolgsrechnung nach Funktion	Rechnung 2023		Budget 2023		Rechnung 2022	
		Aufwand	Ertrag	Aufwand	Ertrag	Aufwand	Ertrag
3137.01	Steuern und Abgaben	760.25		700.00		700.25	
3151.01	Unterhalt Apparate, Masch., Geräte, Fahrz., Werkz.	3'513.45		2'000.00		4'026.85	
3160.01	Miete und Pacht Liegenschaften	960.00		960.00		960.00	
3170.01	Reisekosten und Spesen	240.00		100.00			
3300.62	Planm. Abschreibungen Mobilien (HRM2)	8'198.00		8'200.00		8'198.00	
3637.01	Beiträge an private Haushalte	1'089.00		2'000.00		1'730.90	
4260.01	Rückerstattung Dritter						1'478.40
4631.01	Beiträge von Kantonen u. Konordaten		28'156.00		20'000.00		27'332.00
22	Sonderschulen	402'449.36	241'692.30	440'560.00	229'500.00	397'082.47	245'134.05
	Nettoaufwand		160'757.06		211'060.00		151'948.42
220	Sonderschulen	402'449.36	241'692.30	440'560.00	229'500.00	397'082.47	245'134.05
	Nettoaufwand		160'757.06		211'060.00		151'948.42
2200	Massnahme Regelschule (IBEM)	402'449.36	241'692.30	440'560.00	229'500.00	397'082.47	245'134.05
3104.01	Lehrmittel	3'485.96		5'860.00		3'239.97	
3110.01	Anschaffung Büromobiliar, Büromaschinen und -geräte	638.20					
3113.01	Anschaffung Hardware	1'091.45					
3611.60	Gemeindeanteil Lastenausgleich Lehrergehälter	377'233.75		434'700.00		393'842.50	
3635.01	Beiträge an private Unternehmungen	20'000.00					
4260.01	Rückerstattung Dritter		5'856.85		4'250.00		2'748.60
4612.01	Entschädigungen von Gemeinden und Gemeindeverbänden		235'835.45		225'250.00		242'385.45
29	Übriges Bildungswesen	41'931.10		51'920.00		10'523.20	
	Nettoaufwand		41'931.10		51'920.00		10'523.20
291	Verwaltung	39'470.05		48'900.00		7'803.25	
	Nettoaufwand		39'470.05		48'900.00		7'803.25
2910	Schulkommission	39'470.05		48'900.00		7'803.25	
3000.01	Tag- und Sitzungsgelder an Behördenmitglieder	9'500.00		12'000.00		6'130.00	
3000.11	Löhne an Behördenmitglieder	1'300.00		1'300.00		1'300.00	
3050.01	AG-Beiträge AHV, IV, EO, ALV, Verwaltungskosten	84.15		80.00		84.05	
3053.01	AG-Beiträge an Unfallversicherungen	42.70		50.00		42.70	
3054.01	AG-Beiträge an Familienausgleichskasse	19.50		20.00		19.50	
3130.01	Dienstleistung Dritter und Honorare	28'157.90		35'020.00		40.00	
3170.01	Reisekosten und Spesen	235.80		300.00		57.00	
3636.01	Beiträge an private Organisationen ohne Erwerbszweck	130.00		130.00		130.00	

12.2 Erfolgsrechnung nach Funktion		Rechnung 2023		Budget 2023		Rechnung 2022	
		Aufwand	Ertrag	Aufwand	Ertrag	Aufwand	Ertrag
299	Bildung	2'461.05		3'020.00		2'719.95	
	Nettoaufwand		2'461.05		3'020.00		2'719.95
2991	Erwachsenenbildung	2'461.05		3'020.00		2'719.95	
3010.01	Löhne des Verwaltungs- und Betriebspersonals	240.00		450.00		255.00	
3053.01	AG-Beiträge an Unfallversicherungen	.60		10.00		.65	
3055.01	AG-Beiträge an Krankentaggeldversicherungen	2.15		10.00		2.35	
3102.01	Drucksachen, Publikationen	711.30		800.00			
3130.01	Dienstleistung Dritter und Honorare			250.00		961.95	
3170.01	Reisekosten und Spesen	7.00					
3636.01	Beiträge an private Organisationen ohne Erwerbszweck	1'500.00		1'500.00		1'500.00	
3	Kultur, Sport und Freizeit, Kirche	100'780.49	12'177.25	100'530.00	8'030.00	93'241.43	8'353.00
	Nettoaufwand		88'603.24		92'500.00		84'888.43
32	Kultur, übrige	85'269.09	6'609.50	86'730.00	6'030.00	80'419.18	7'433.00
	Nettoaufwand		78'659.59		80'700.00		72'986.18
321	Bibliotheken	52'516.24	6'609.50	50'280.00	6'030.00	46'324.13	7'433.00
	Nettoaufwand		45'906.74		44'250.00		38'891.13
3210	Bibliotheken	52'516.24	6'609.50	50'280.00	6'030.00	46'324.13	7'433.00
3010.01	Löhne des Verwaltungs- und Betriebspersonals	29'981.00		29'000.00		26'455.25	
3050.01	AG-Beiträge AHV, IV, EO, ALV, Verwaltungskosten	1'940.90		1'860.00		1'684.90	
3053.01	AG-Beiträge an Unfallversicherungen	74.85		150.00		65.50	
3054.01	AG-Beiträge an Familienausgleichskasse	449.80		410.00		390.65	
3055.01	AG-Beiträge an Krankentaggeldversicherungen	269.85		210.00		240.00	
3099.01	Übriger Personalaufwand			50.00			
3101.01	Betriebs- und Verbrauchsmaterial	1'779.43		1'800.00		1'394.95	
3102.01	Drucksachen, Publikationen	1'000.00		1'000.00			
3103.01	Fachliteratur, Zeitschriften	14'336.01		14'000.00		13'977.58	
3110.01	Anschaffung Büromobiliar, Büromaschinen und -geräte	394.70		500.00			
3130.01	Dienstleistung Dritter und Honorare	306.90				821.00	
3133.01	Informatik-Nutzungsaufwand	151.15		500.00		764.50	
3170.01	Reisekosten und Spesen	1'536.65		500.00		234.80	
3636.01	Beiträge an private Organisationen ohne Erwerbszweck	295.00		300.00		295.00	
4240.01	Benützungsgebühren und Dienstleistungen		4'389.50		4'000.00		3'823.00
4260.01	Rückerstattung Dritter		2'220.00		2'030.00		3'610.00

12.2 Erfolgsrechnung nach Funktion		Rechnung 2023		Budget 2023		Rechnung 2022	
		Aufwand	Ertrag	Aufwand	Ertrag	Aufwand	Ertrag
322	Konzert und Theater	7'200.00		6'000.00		6'000.00	
	Nettoaufwand		7'200.00		6'000.00		6'000.00
3220	Konzert und Theater	7'200.00		6'000.00		6'000.00	
3632.01	Beiträge an Gemeinden und Gemeindezweckverbände	500.00		500.00		500.00	
3636.01	Beiträge an private Organisationen ohne Erwerbszweck	6'700.00		5'500.00		5'500.00	
329	Kultur	25'552.85		30'450.00		28'095.05	
	Nettoaufwand		25'552.85		30'450.00		28'095.05
3290	Übrige Kultur	25'552.85		30'450.00		28'095.05	
3130.01	Dienstleistung Dritter und Honorare	7'689.25		9'300.00		5'604.60	
3632.01	Beiträge an Gemeinden und Gemeindezweckverbände	9'624.80		8'850.00			
3636.01	Beiträge an private Organisationen ohne Erwerbszweck	8'238.80		12'300.00		22'490.45	
33	Medien		3'927.75				
	Nettoertrag	3'927.75					
332	Massenmedien		3'927.75				
	Nettoertrag	3'927.75					
3320	Massenmedien		3'927.75				
4635.01	Entschädigungen von öffentlichen Unternehmungen		3'927.75				
34	Sport und Freizeit	15'511.40	1'640.00	13'800.00	2'000.00	12'822.25	920.00
	Nettoaufwand		13'871.40		11'800.00		11'902.25
341	Sport	8'860.00	1'640.00	7'860.00	2'000.00	7'660.00	920.00
	Nettoaufwand		7'220.00		5'860.00		6'740.00
3410	Sport	8'860.00	1'640.00	7'860.00	2'000.00	7'660.00	920.00
3635.01	Beiträge an private Unternehmungen	2'660.00		2'660.00		2'660.00	
3636.01	Beiträge an private Organisationen ohne Erwerbszweck	6'200.00		5'200.00		5'000.00	
4240.01	Benützungsgebühren und Dienstleistungen		1'640.00		2'000.00		920.00
342	Freizeit	6'651.40		5'940.00		5'162.25	
	Nettoaufwand		6'651.40		5'940.00		5'162.25
3420	Freizeit	6'651.40		5'940.00		5'162.25	
3141.01	Unterhalt Strassen, Verkehrswege; DL Dritter	1'727.60		1'000.00		238.45	
3300.02	Planm. Abschreibungen Grundstücke (HRM2)	4'405.00		4'410.00		4'405.00	
3636.01	Beiträge an private Organisationen ohne Erwerbszweck	518.80		530.00		518.80	

12.2 Erfolgsrechnung nach Funktion		Rechnung 2023		Budget 2023		Rechnung 2022	
		Aufwand	Ertrag	Aufwand	Ertrag	Aufwand	Ertrag
4	Gesundheit	13'778.25		15'000.00		11'933.00	
	Nettoaufwand		13'778.25		15'000.00		11'933.00
42	Ambulante Krankenpflege	500.00		500.00		600.00	
	Nettoaufwand		500.00		500.00		600.00
421	Ambulante Krankenpflege	500.00		500.00		600.00	
	Nettoaufwand		500.00		500.00		600.00
4210	Ambulante Krankenpflege	500.00		500.00		600.00	
3636.01	Beiträge an private Organisationen ohne Erwerbszweck	500.00		500.00		600.00	
43	Gesundheit	13'278.25		14'500.00		11'333.00	
	Nettoaufwand		13'278.25		14'500.00		11'333.00
432	Krankheitsbekämpfung, übrige	300.00		300.00		150.00	
	Nettoaufwand		300.00		300.00		150.00
4320	Krankheitsbekämpfung, übrige	300.00		300.00		150.00	
3636.01	Beiträge an private Organisationen ohne Erwerbszweck	300.00		300.00		150.00	
433	Schulgesundheitsdienst	11'129.70		11'800.00		9'471.90	
	Nettoaufwand		11'129.70		11'800.00		9'471.90
4330	Schulgesundheitsdienst	2'332.70		2'900.00		1'816.20	
3101.01	Betriebs- und Verbrauchsmaterial	77.70		400.00		386.20	
3136.01	Honorare privatärztlicher Tätigkeit	2'255.00		2'500.00		1'430.00	
4331	Schulzahnpflege	8'797.00		8'900.00		7'655.70	
3010.01	Löhne des Verwaltungs- und Betriebspersonals	600.05		850.00		600.05	
3050.01	AG-Beiträge AHV, IV, EO, ALV, Verwaltungskosten			50.00		38.80	
3053.01	AG-Beiträge an Unfallversicherungen	1.50				1.55	
3054.01	AG-Beiträge an Familienausgleichskasse			20.00		9.00	
3055.01	AG-Beiträge an Krankentaggeldversicherungen	5.40				5.55	
3101.01	Betriebs- und Verbrauchsmaterial	35.05		500.00		136.25	
3102.01	Drucksachen, Publikationen			50.00			
3136.01	Honorare privatärztlicher Tätigkeit	8'130.00		7'400.00		6'839.50	
3170.01	Reisekosten und Spesen	25.00		30.00		25.00	

12.2 Erfolgsrechnung nach Funktion		Rechnung 2023		Budget 2023		Rechnung 2022	
		Aufwand	Ertrag	Aufwand	Ertrag	Aufwand	Ertrag
434	Lebensmittelkontrolle	1'848.55		2'400.00		1'711.10	
	Nettoaufwand		1'848.55		2'400.00		1'711.10
4340	Lebensmittelkontrolle	1'848.55		2'400.00		1'711.10	
3000.01	Tag- und Sitzungsgelder an Behördenmitglieder	310.00		450.00		340.00	
3102.01	Drucksachen, Publikationen	181.95		250.00			
3130.01	Dienstleistung Dritter und Honorare	1'234.30		1'600.00		1'234.30	
3170.01	Reisekosten und Spesen	122.30		100.00		136.80	
5	Soziale Sicherheit	2'096'374.75	86'241.80	2'260'950.00	85'000.00	2'167'052.90	80'370.69
	Nettoaufwand		2'010'132.95		2'175'950.00		2'086'682.21
53	Alter + Hinterlassene	599'588.00	5'377.00	636'240.00	5'000.00	607'387.00	5'045.00
	Nettoaufwand		594'211.00		631'240.00		602'342.00
531	Alters- und Hinterlassenenversicherung AHV		5'377.00		5'000.00		5'045.00
	Nettoertrag	5'377.00		5'000.00		5'045.00	
5310	Alters- u. Hinterlassenenversicherung AHV		5'377.00		5'000.00		5'045.00
4611.01	Entschädigung von Kantonen und Konkordaten		5'377.00		5'000.00		5'045.00
532	Ergänzungsleistungen AHV / IV	599'588.00		636'240.00		606'842.00	
	Nettoaufwand		599'588.00		636'240.00		606'842.00
5320	Ergänzungsleistungen AHV / IV	599'588.00		636'240.00		606'842.00	
3631.53	Gemeindeanteil Lastenausgleich Ergänzungsleistung	599'588.00		636'240.00		606'842.00	
535	Leistungen an das Alter					545.00	
	Nettoaufwand						545.00
5350	Leistungen an das Alter					545.00	
3612.01	Entsch. an Gde u. Gdeverb., Betriebsbeitrag					545.00	
54	Familie und Jugend	112'133.95	80'864.80	117'560.00	80'000.00	108'613.65	75'325.69
	Nettoaufwand		31'269.15		37'560.00		33'287.96
541	Familienzulagen	10'655.00		15'840.00		12'533.00	
	Nettoaufwand		10'655.00		15'840.00		12'533.00
5410	Familienzulagen	10'655.00		15'840.00		12'533.00	
3631.54	Gemeindeanteil Lastenausgleich Familienzulagen	10'655.00		15'840.00		12'533.00	

12.2 Erfolgsrechnung nach Funktion		Rechnung 2023		Budget 2023		Rechnung 2022	
		Aufwand	Ertrag	Aufwand	Ertrag	Aufwand	Ertrag
545	Leistungen an Familien Nettoaufwand	101'478.95	80'864.80	101'720.00	80'000.00	96'080.65	75'325.69
			20'614.15		21'720.00		20'754.96
5450	Leistungen an Familien allgemein	101'408.95	80'864.80	101'650.00	80'000.00	96'010.65	75'325.69
3612.01	Entsch. an Gde u.Gdeverb., Betriebsbeitrag	1'677.50		1'650.00		1'853.50	
3637.01	Beiträge an private Haushalte	99'731.45		100'000.00		94'157.15	
4611.01	Entschädigung von Kantonen und Konkordaten		80'864.80		80'000.00		75'325.69
5458	Tageselternverein	70.00		70.00		70.00	
3636.01	Beiträge an private Organisationen ohne Erwerbszweck	70.00		70.00		70.00	
57	Sozialhilfe und Asylwesen Nettoaufwand	1'384'652.80		1'507'150.00		1'451'052.25	
			1'384'652.80		1'507'150.00		1'451'052.25
579	Sozialhilfe Nettoaufwand	1'384'652.80		1'507'150.00		1'451'052.25	
			1'384'652.80		1'507'150.00		1'451'052.25
5790	Sozialhilfe	450.00		600.00		450.00	
3636.01	Beiträge an private Organisationen ohne Erwerbszweck	450.00		600.00		450.00	
5796	Regionaler Sozialdienst	23'707.30		28'150.00		35'313.25	
3612.01	Entsch. an Gde u.Gdeverb., Betriebsbeitrag	23'707.30		28'150.00		35'313.25	
5799	Lastenausgleich Sozialhilfe	1'360'495.50		1'478'400.00		1'415'289.00	
3611.57	Gemeindeanteil Lastenausgleich Sozialhilfe	1'360'495.50		1'478'400.00		1'415'289.00	
6	Verkehr und Nachrichtenübermittlung Nettoaufwand	1'206'019.98	147'376.83	1'279'350.00	117'420.00	1'108'838.13	138'668.70
			1'058'643.15		1'161'930.00		970'169.43
61	Strassenverkehr Nettoaufwand	868'420.87	91'866.83	929'520.00	64'820.00	782'377.89	79'858.70
			776'554.04		864'700.00		702'519.19
615	Gemeindestrassen Nettoaufwand	868'420.87	91'866.83	929'520.00	64'820.00	782'377.89	79'858.70
			776'554.04		864'700.00		702'519.19
6150	Gemeindestrassen	854'521.92	74'087.00	909'420.00	54'120.00	760'185.61	65'577.80
3000.01	Tag- und Sitzungsgelder an Behördenmitglieder	8'460.00		8'000.00		5'090.00	
3000.11	Löhne an Behördenmitglieder	1'400.00		1'400.00		1'400.00	
3010.01	Löhne des Verwaltungs- und Betriebspersonals	215'704.00		220'500.00		197'296.35	
3010.09	Taggelder von Kranken- und Unfallversicherung, Erwerbssersatz	-2'621.05				-4'696.00	
3049.01	Übrige Zulagen	1'000.00		1'090.00		1'000.00	
3050.01	AG-Beiträge AHV, IV, EO, ALV, Verwaltungskosten	13'601.55		14'160.00		12'367.50	
3052.01	AG-Beiträge an Pensionskassen	13'497.40		12'120.00		11'881.20	

12.2	Erfolgsrechnung nach Funktion	Rechnung 2023		Budget 2023		Rechnung 2022	
		Aufwand	Ertrag	Aufwand	Ertrag	Aufwand	Ertrag
3053.01	AG-Beiträge an Unfallversicherungen	3'545.10		4'250.00		3'698.35	
3054.01	AG-Beiträge an Familienausgleichskasse	3'151.45		3'560.00		2'869.20	
3055.01	AG-Beiträge an Krankentaggeldversicherungen	1'881.00		1'960.00		1'763.75	
3090.01	Aus- und Weiterbildung des Personals	900.00		2'000.00			
3099.01	Übriger Personalaufwand	1'871.40		1'000.00		741.40	
3101.01	Betriebs- und Verbrauchsmaterial	18'523.18		23'000.00		16'682.97	
3102.01	Drucksachen, Publikationen	3'257.35		500.00		237.95	
3111.01	Anschaffung Maschinen, Geräte und Fahrzeuge	3'962.85		3'000.00		103.40	
3120.01	Ver- und Entsorgung Liegenschaften VV	2'906.40		3'000.00		3'467.85	
3130.01	Dienstleistung Dritter und Honorare	-2'474.26		250.00		5'800.15	
3130.06	DL Dritter, Transporte	1'229.85		5'500.00		4'817.60	
3130.07	DL Dritter, Stromkosten öffentliche Beleuchtung	11'105.25		15'000.00		11'131.60	
3132.01	Honorare externe Berater, Gutachter, Fachexperten etc.	7'596.15		10'000.00		23'903.55	
3134.01	Sachversicherungen	6'036.35		5'420.00		5'559.40	
3137.01	Steuern und Abgaben	6'120.50		6'200.00		6'339.50	
3141.01	Unterhalt Strassen, Verkehrswege; DL Dritter	83'924.45		100'000.00		92'500.85	
3141.02	Unterhalt Strassen, Verkehrswege; Material	35'779.20		40'000.00		22'580.60	
3141.03	Unterhalt Strassen, Verkehrswege; Schneeräumung	37'838.95		45'000.00		28'181.65	
3141.04	Unterhalt Strassen, Verkehrswege; öffentliche Beleuchtung	12'000.70		10'000.00		12'936.30	
3144.01	Unterhalt Hochbauten, Gebäude			2'000.00			
3151.01	Unterhalt Apparate, Masch., Geräte, Fahrz., Werkz.	22'410.15		16'000.00		14'005.67	
3160.01	Miete und Pacht Liegenschaften	22'138.50		19'370.00		19'368.00	
3161.01	Mieten, Benützungskosten Anlagen	4'532.70		8'000.00		7'616.30	
3170.01	Reisekosten und Spesen	741.40		1'000.00		849.90	
3181.01	Tatsächliche Forderungsverluste					.35	
3199.01	Übriger Betriebsaufwand	1'510.80		1'500.00		1'653.20	
3300.12	Planm. Abschreibungen Strassen/Verkehrswege (HRM2)	99'083.80		110'030.00		90'218.02	
3300.62	Planm. Abschreibungen Mobilien (HRM2)	6'611.00		6'610.00		6'610.00	
3300.92	Planm. Abschreibungen übrige Sachanl. VV (HRM 2)	143'000.00		143'000.00		143'000.00	
3614.01	Entschädigungen an öffentliche Unternehmungen	59'999.65		60'000.00			
3637.01	Beiträge an private Haushalte	2'696.15		5'000.00		7'609.05	
3660.60	planm. Abschreibungen Investitionsbeiträge	1'600.00				1'600.00	
4240.01	Benützungsgebühren und Dienstleistungen		21'062.95		10'000.00		22'500.85
4260.01	Rückerstattung Dritter		10'546.50		2'000.00		
4470.01	Pacht- und Mietzinse Liegenschaft		1'870.00		1'620.00		1'870.00
4612.21	Entsch. von Gde u. Gdeverb., Gde intern		17'000.00		17'000.00		18'000.00
4631.01	Beiträge von Kantonen u. Konordaten		5'607.55		5'500.00		5'206.95
4910.21	Interne Verrechnung von Dienstleistungen		18'000.00		18'000.00		18'000.00
6155	Parkplätze	13'898.95	17'779.83	20'100.00	10'700.00	22'192.28	14'280.90
3130.01	Dienstleistung Dritter und Honorare	4'123.30		4'100.00		3'138.03	
3141.01	Unterhalt Strassen, Verkehrswege; DL Dritter	1'275.65		7'000.00		10'554.25	
3151.01	Unterhalt Apparate, Masch., Geräte, Fahrz., Werkz.			500.00			

12.2 Erfolgsrechnung nach Funktion		Rechnung 2023		Budget 2023		Rechnung 2022	
		Aufwand	Ertrag	Aufwand	Ertrag	Aufwand	Ertrag
3910.21	Interne Verrechnungen von Dienstleistungen	5'000.00		5'000.00		5'000.00	
3930.21	Interne Verrechnungen von Betriebs- und Verwaltungskosten	3'500.00		3'500.00		3'500.00	
4200.01	Ersatzabgaben		11'479.83		7'500.00		11'350.90
4270.01	Bussen		2'360.00		1'200.00		840.00
4470.01	Pacht- und Mietzinse Liegenschaft		3'940.00		2'000.00		2'090.00
62	Öffentlicher Verkehr	337'599.11	55'510.00	349'830.00	52'600.00	326'460.24	58'810.00
	Nettoaufwand		282'089.11		297'230.00		267'650.24
622	Regionalverkehr					-180.10	
	Nettoertrag					180.10	
6220	Regionalverkehr					-180.10	
3635.01	Beiträge an private Unternehmungen					-180.10	
629	Öffentlicher Verkehr	337'599.11	55'510.00	349'830.00	52'600.00	326'640.34	58'810.00
	Nettoaufwand		282'089.11		297'230.00		267'830.34
6290	Öffentlicher Verkehr	51'852.11	55'510.00	56'800.00	52'600.00	56'508.34	58'810.00
3130.01	Dienstleistung Dritter und Honorare	51'852.11		56'800.00		56'508.34	
4240.01	Benützungsgebühren und Dienstleistungen		55'510.00		52'600.00		58'810.00
6291	Gemeindeanteil Öffentlicher Verkehr	285'747.00		293'030.00		270'132.00	
3631.60	Gemeindeanteil Lastenausgleich öffentlicher Verkehr	285'747.00		293'030.00		270'132.00	
7	Umweltschutz und Raumordnung	1'215'327.93	1'092'757.63	1'416'790.00	1'264'760.00	1'363'197.56	1'212'501.91
	Nettoaufwand		122'570.30		152'030.00		150'695.65
71	Wasserversorgung	310'906.05	310'906.05	384'350.00	384'350.00	406'785.23	406'785.23
710	Wasserversorgung	310'906.05	310'906.05	384'350.00	384'350.00	406'785.23	406'785.23
7101	Wasserversorgung [Gemeindebetrieb]	310'906.05	310'906.05	384'350.00	384'350.00	406'785.23	406'785.23
3000.01	Tag- und Sitzungsgelder an Behördenmitglieder	2'520.00		3'000.00		3'120.00	
3000.11	Löhne an Behördenmitglieder	500.00		500.00		500.00	
3010.01	Löhne des Verwaltungs- und Betriebspersonals	17'028.20		22'000.00		15'850.60	
3050.01	AG-Beiträge AHV, IV, EO, ALV, Verwaltungskosten	1'134.80		1'380.00		1'057.30	
3053.01	AG-Beiträge an Unfallversicherungen	192.30		270.00		207.95	
3054.01	AG-Beiträge an Familienausgleichskasse	262.95		400.00		245.30	
3055.01	AG-Beiträge an Krankentaggeldversicherungen	153.25		200.00		146.00	
3090.01	Aus- und Weiterbildung des Personals	819.96		1'200.00		920.01	
3102.11	WAS_Drucksachen, Publikationen			250.00			
3111.11	WAS_Aanschaffung Maschinen, Geräte u. FZ	5'174.89		11'000.00		12'343.32	

12.2	Erfolgsrechnung nach Funktion	Rechnung 2023		Budget 2023		Rechnung 2022	
		Aufwand	Ertrag	Aufwand	Ertrag	Aufwand	Ertrag
3120.11	WAS_Ver- und Entsorgung UV-Anlage Mutten	1'208.69		1'500.00		1'273.30	
3120.12	WAS_Ver- und Entsorgung Reservoir Moosberg	7'467.35		10'000.00		7'862.58	
3120.13	WAS_Ver- und Entsorgung Pumpwerk Schüpbach	1'289.10		2'100.00		1'601.44	
3130.11	WAS_DL Dritter und Honorare	2'207.13		2'500.00		3'745.27	
3132.11	WAS_Honorare ext. Berater	405.01		10'000.00		10'657.48	
3134.01	Sachversicherungen	1'504.15		1'380.00		1'356.85	
3143.11	WAS_Unterhalt übrige Tiefbauten	36'260.81		50'000.00		60'441.92	
3144.11	WAS_Unterhalt Hochbauten, UV-Anlage Mutten			500.00			
3144.12	WAS_Unterhalt Hochbauten, Reservoir Moosberg			1'500.00			
3144.13	WAS_Unterhalt Hochbauten, Pumwerk Schüpbach	144.15		500.00		459.89	
3151.11	WAS_Unterhalt Apparate, Masch., Geräte, Fahrz.	8'310.49		9'000.00		13'032.90	
3160.01	Miete und Pacht Liegenschaften	200.00		200.00		200.00	
3170.01	Reisekosten und Spesen	2'248.70		2'800.00		2'269.10	
3181.11	WAS_tatsächliche Forderungsverluste	.70				.13	
3199.11	WAS_Übriger Betriebsaufwand			500.00		526.93	
3300.32	Planm. Abschreibungen übrige Tiefbauten VV (HRM2)	18'476.32		22'050.00		20'235.21	
3409.21	Übrige Passivzinsen (Spezialfinanzierungen)	125.30		210.00		15.90	
3510.10	Einlage in Fonds u. SF im EK, WE	144'283.00		144'300.00		144'283.00	
3510.50	Einlage in Fonds u. SF im EK, Anschlussgeb.	6'950.00		40'000.00		41'965.00	
3612.21	Entsch. an Gde u. Gdeverb., Gde intern	25'000.00		25'000.00		23'000.00	
3632.11	WAS_Beiträge an Gemeinden u. Gemeindeverb.	19'247.61		20'000.00		19'357.85	
3636.01	Beiträge an private Organisationen ohne Erwerbszweck	110.00		110.00		110.00	
3637.01	Beiträge an private Haushalte					20'000.00	
4240.10	WAS_Benützungsgebühren und Dienstleistungen		900.00		1'000.00		903.92
4240.11	WAS_Benützungsggeb. u. DL, Grundgebühren		133'449.55		132'000.00		131'820.60
4240.12	WAS_Benützungsggeb. u. DL, Verbrauchsgebühren		130'322.80		138'000.00		136'224.25
4240.50	WAS_Benützungsggeb. u. DL, Anschlussgebühren		6'950.00		40'000.00		41'965.00
4260.11	WAS_Rückerstattung Dritter		10'807.38				12'465.10
4510.10	Entnahme in Fonds und SF im EK Gde		18'476.32		22'050.00		20'235.21
4612.21	Entsch. von Gde u. Gdeverb., Gde intern		10'000.00		10'000.00		11'000.00
9010.01	Abschluss SF, Ertragsüberschuss	7'681.19					
9011.01	Abschluss SF, Aufwandüberschuss				41'300.00		52'171.15
72	Abwasserentsorgung	482'326.99	482'326.99	566'460.00	566'460.00	492'890.06	492'890.06
720	Abwasserentsorgung	482'326.99	482'326.99	566'460.00	566'460.00	492'890.06	492'890.06
7201	Abwasserentsorgung [Gemeindebetrieb]	482'326.99	482'326.99	566'460.00	566'460.00	492'890.06	492'890.06
3000.01	Tag- und Sitzungsgelder an Behördenmitglieder	1'890.00		3'000.00		2'390.00	
3000.11	Löhne an Behördenmitglieder	500.00		500.00		500.00	
3010.01	Löhne des Verwaltungs- und Betriebspersonals	524.05		1'000.00		413.05	
3050.01	AG-Beiträge AHV, IV, EO, ALV, Verwaltungskosten	42.05		100.00		43.55	
3053.01	AG-Beiträge an Unfallversicherungen	1.35		10.00		9.50	

12.2 Erfolgsrechnung nach Funktion		Rechnung 2023		Budget 2023		Rechnung 2022	
		Aufwand	Ertrag	Aufwand	Ertrag	Aufwand	Ertrag
3054.01	AG-Beiträge an Familienausgleichskasse	9.75		30.00		10.10	
3055.01	AG-Beiträge an Krankentaggeldversicherungen	1.35		10.00		3.85	
3120.31	ABW_Ver-und Entsorgung	842.90		1'100.00		617.62	
3130.31	ABW_DL Dritter u. Honorare	531.01		2'000.00		5'906.68	
3132.31	ABW_Honorare ext. Berater	2'715.32		12'000.00		631.99	
3134.01	Sachversicherungen	56.75		60.00		56.05	
3143.31	ABW_Unterhalt übrige Tiefbauten			5'000.00		624.00	
3143.32	ABW_Unterhalt übrige Tiefbauten ARAME	26'548.37		84'320.00		29'328.32	
3151.31	ABW_Unterhalt Apparate, Masch., Geräte	2'912.48		4'000.00		3'217.27	
3170.01	Reisekosten und Spesen	40.00		500.00		21.00	
3181.31	ABW_tatsächliche Forderungsverluste					4.05	
3300.32	Planm. Abschreibungen übrige Tiefbauten VV (HRM2)	6'684.34		10'770.00		4'965.37	
3510.10	Einlage in Fonds u. SF im EK, WE	127'275.00		127'300.00		127'275.00	
3510.15	Einlage in Fonds u. SF im EK, WE Gdeverband	92'143.80		92'150.00		92'143.80	
3510.50	Einlage in Fonds u. SF im EK, Anschlussgeb.	49'266.00		50'000.00		70'011.00	
3612.21	Entsch. an Gde u. Gdeverb., Gde intern	31'000.00		31'000.00		30'000.00	
3612.31	ABW_Entsch. Gde u. Gdeverb., Betriebsbeitrag	131'848.47		133'750.00		117'223.86	
3660.20	ARA ME, planm. Abschreibungen Investitionsbeiträge	7'494.00		7'860.00		7'494.00	
4240.30	ABW_Benützungsgebühren und Dienstleistungen						.10
4240.31	ABW_Benützungsggeb. u. DL, Grundgebühren		172'302.70		170'000.00		169'235.80
4240.32	ABW_Benützungsggeb. u. DL, Verbrauchsgebühren		158'213.90		160'000.00		162'443.15
4240.51	ABW_Benützungsggeb. u. DL, Anschlussgebühren		49'266.00		50'000.00		70'011.00
4260.31	ABW_Rückerstattung Dritter		5.85				.10
4409.21	Übrige Zinsen (Spezialfinanzierungen)		1'721.35		1'620.00		1'577.70
4510.10	Entnahme in Fonds und SF im EK Gde		6'684.34		10'770.00		4'965.37
4510.20	Entnahme in Fonds und SF im EK ARA ME		34'042.37		92'180.00		36'822.32
9011.01	Abschluss SF, Aufwandüberschuss		60'090.48		81'890.00		47'834.52
73	Abfall	261'667.24	261'667.24	271'910.00	271'910.00	261'986.67	261'986.67
730	Abfall	261'667.24	261'667.24	271'910.00	271'910.00	261'986.67	261'986.67
7301	Abfall [Gemeindebetrieb]	261'667.24	261'667.24	271'910.00	271'910.00	261'986.67	261'986.67
3000.01	Tag- und Sitzungsgelder an Behördenmitglieder	1'940.00		3'000.00		1'600.00	
3000.11	Löhne an Behördenmitglieder	500.00		500.00		500.00	
3010.01	Löhne des Verwaltungs- und Betriebspersonals	3'358.20		3'000.00		2'603.30	
3050.01	AG-Beiträge AHV, IV, EO, ALV, Verwaltungskosten	236.15		220.00		200.90	
3053.01	AG-Beiträge an Unfallversicherungen	28.50		10.00		27.30	
3054.01	AG-Beiträge an Familienausgleichskasse	54.30		50.00		46.55	
3055.01	AG-Beiträge an Krankentaggeldversicherungen	28.45		20.00		24.05	
3102.41	KEH_Durcksachen, Publikationen	667.74		1'500.00		639.93	
3111.41	KEH_Anschaffungen Masch., Geräte u. FZ			4'000.00			
3120.41	KEH_Ver- und Entsorgung Liegenschaften VV	6.60		10.00		6.60	

12.2	Erfolgsrechnung nach Funktion	Rechnung 2023		Budget 2023		Rechnung 2022	
		Aufwand	Ertrag	Aufwand	Ertrag	Aufwand	Ertrag
3130.40	KEH_Dienstleistung Dritter u. Honorare	1'003.02		1'200.00		541.42	
3130.41	KEH_DL Dritter, Entsorgung Haus- u. Gewerbekehricht	72'742.51		73'100.00		69'768.76	
3130.42	KEH_DL Dritter, Gebühren AVAG	63'698.43		72'000.00		64'714.34	
3130.43	KEH_DL Dritter, Entsorgung Grüngut	37'769.55		36'000.00		32'220.94	
3130.44	KEH_DL Dritter, Entsorgung Papier u. Karton	8'182.40		11'950.00		8'552.80	
3134.01	Sachversicherungen	279.70		250.00		240.35	
3140.41	KEH_Unterhalt an Grundstücken			15'000.00		18'595.13	
3140.43	KEH_Unterhalt Grüngutplatz Moos			500.00			
3144.41	KEH_Unterhalt Containerunterstände			500.00			
3151.41	KEH_Unterhalt Apparate, Masch, Geräte, FZ			500.00			
3160.01	Miete und Pacht Liegenschaften	1'100.00		1'100.00		1'100.00	
3170.01	Reisekosten und Spesen	1'920.00		2'000.00		1'660.00	
3181.41	KEH_tatsächliche Forderungsverluste	.05				.55	
3300.92	Planm. Abschreibungen übrige Sachanl. VV (HRM 2)	5'500.00		5'500.00		5'500.00	
3612.01	Entsch. an Gde u.Gdeverb., Betriebsbeitrag	7'590.00					
3612.21	Entsch. an Gde u. Gdeverb., Gde intern	25'000.00		25'000.00		25'000.00	
3632.41	KEH_Beiträge an Gde u. Gdeverb.	16'060.31		15'000.00		19'203.53	
4240.41	KEH_Benützungsggeb. u. DL, Kehrrechtgebühren		135'501.40		135'200.00		133'013.76
4240.42	KEH_Benützungsggeb. u. DL, Gebühren AVAG		79'408.67		85'000.00		80'868.06
4240.43	KEH_Benützungsggeb. u. DL, Gebühren Grüngut		27'827.85		30'000.00		26'647.03
4240.44	KEH_Benützungsggeb. u. DL, Gebühren Papier		3'088.02		5'000.00		6'004.81
4260.41	KEH_Rückerstattung Dritter		8'022.00		5'000.00		7'875.06
4409.21	Übrige Zinsen (Spezialfinanzierungen)		209.30		200.00		194.60
4470.01	Pacht- und Mietzinse Liegenschaft		4'300.00		4'300.00		4'300.00
4612.03	Entschädigungen von Gemeinden und Gemeindeverbände		3'310.00		2'800.00		3'083.35
9010.01	Abschluss SF, Ertragsüberschuss	14'001.33				9'240.22	
9011.01	Abschluss SF, Aufwandüberschuss				4'410.00		
74	Verbauungen	30'000.00		37'500.00		30'000.00	
	Nettoaufwand		30'000.00		37'500.00		30'000.00
741	Gewässerverbauungen	30'000.00		30'000.00		30'000.00	
	Nettoaufwand		30'000.00		30'000.00		30'000.00
7410	Gewässerverbauungen	30'000.00		30'000.00		30'000.00	
3632.01	Beiträge an Gemeinden und Gemeindezweckverbände	30'000.00		30'000.00		30'000.00	
745	Naturgefahren			7'500.00			
	Nettoaufwand				7'500.00		
7450	Naturgefahren			7'500.00			
3134.01	Sachversicherungen			7'500.00			

12.2	Erfolgsrechnung nach Funktion	Rechnung 2023		Budget 2023		Rechnung 2022	
		Aufwand	Ertrag	Aufwand	Ertrag	Aufwand	Ertrag
77	Übriger Umweltschutz	103'244.45	37'857.35	106'840.00	42'040.00	134'844.75	45'839.95
	Nettoaufwand		65'387.10		64'800.00		89'004.80
771	Friedhof und Bestattung	83'961.40	25'617.35	86'140.00	30'040.00	119'764.60	34'199.95
	Nettoaufwand		58'344.05		56'100.00		85'564.65
7710	Friedhof und Bestattung allgemein	83'961.40	25'617.35	86'140.00	30'040.00	119'764.60	34'199.95
3000.01	Tag- und Sitzungsgelder an Behördenmitglieder	240.00		240.00		120.00	
3000.11	Löhne an Behördenmitglieder	150.00		150.00		150.00	
3101.01	Betriebs- und Verbrauchsmaterial	3'816.80		4'000.00		3'990.45	
3102.01	Drucksachen, Publikationen					217.35	
3120.01	Ver- und Entsorgung Liegenschaften VV	1'404.25		1'500.00		1'289.90	
3130.04	DL Dritter, Bestattungskosten	15'374.85		16'000.00		13'556.25	
3130.05	DL Dritter, Pauschale für Grabpflege	11'472.75		12'000.00		11'074.45	
3134.01	Sachversicherungen	266.15		250.00		245.80	
3140.01	Unterhalt an Grundstücken	46'363.45		49'000.00		56'453.75	
3144.01	Unterhalt Hochbauten, Gebäude	238.75		3'000.00		14'819.20	
3151.01	Unterhalt Apparate, Masch., Geräte, Fahrz., Werkz.					446.95	
3181.01	Tatsächliche Forderungsverluste	644.80					
3893.01	Einlagen in Vorfinanzierung des EK	3'989.60				17'400.50	
4240.04	Benütznungsgeb. u. DL, Bestattungsgebühren		9'990.00		15'000.00		13'725.00
4240.05	Benütznungsgeb. u. DL, Pauschale für Grabpflege		15'410.00		15'000.00		20'440.00
4260.01	Rückerstattung Dritter		165.00				
4409.01	Übrige Zinsen (Sonderrechnungen)		52.35		40.00		34.95
779	Umweltschutz	19'283.05	12'240.00	20'700.00	12'000.00	15'080.15	11'640.00
	Nettoaufwand		7'043.05		8'700.00		3'440.15
7791	Öffentliche Toilettenanlagen	972.70		2'000.00		703.75	
3120.01	Ver- und Entsorgung Liegenschaften VV	656.60		1'000.00		699.05	
3134.01	Sachversicherungen	5.40				4.70	
3144.01	Unterhalt Hochbauten, Gebäude	310.70		1'000.00			
7792	Hundetoiletten	18'310.35	12'240.00	18'700.00	12'000.00	14'376.40	11'640.00
3101.01	Betriebs- und Verbrauchsmaterial	3'738.55		1'800.00			
3102.01	Drucksachen, Publikationen			150.00			
3111.01	Anschaffung Maschinen, Geräte und Fahrzeuge			2'000.00			
3181.01	Tatsächliche Forderungsverluste	120.00					
3199.01	Übriger Betriebsaufwand	1'451.80		1'750.00		1'376.40	
3910.21	Interne Verrechnungen von Dienstleistungen	13'000.00		13'000.00		13'000.00	
4033.01	Hundetaxe		12'240.00		12'000.00		11'640.00

12.2 Erfolgsrechnung nach Funktion		Rechnung 2023		Budget 2023		Rechnung 2022	
		Aufwand	Ertrag	Aufwand	Ertrag	Aufwand	Ertrag
79	Raumordnung Nettoaufwand	27'183.20		49'730.00		36'690.85	5'000.00
			27'183.20		49'730.00		31'690.85
790	Raumordnung Nettoaufwand	27'183.20		49'730.00		36'690.85	5'000.00
			27'183.20		49'730.00		31'690.85
7900	Raumordnung allgemein	15'921.50		38'900.00		26'158.85	5'000.00
3132.01	Honorare externe Berater, Gutachter, Fachexperten etc.	2'990.50		15'000.00		13'228.40	
3320.92	Planm. Abschreibungen immat. Anlagen (HRM 2)	11'631.00		22'600.00		11'630.45	
3635.01	Beiträge an private Unternehmungen			1'300.00		1'300.00	
3636.01	Beiträge an private Organisationen ohne Erwerbszweck	1'300.00					
4260.01	Rückerstattung Dritter						5'000.00
7907	Regionalkonferenzen	11'261.70		10'830.00		10'532.00	
3632.01	Beiträge an Gemeinden und Gemeindezweckverbände	11'261.70		10'830.00		10'532.00	
8	Volkswirtschaft Nettoertrag	15'249.65	103'459.15	27'070.00	100'500.00	27'338.30	108'387.20
		88'209.50		73'430.00		81'048.90	
81	Landwirtschaft Nettoaufwand	4'770.10		10'800.00		15'516.70	
			4'770.10		10'800.00		15'516.70
812	Strukturverbesserungen Nettoaufwand					8'000.00	
							8'000.00
8120	Strukturverbesserungen					8'000.00	
3636.01	Beiträge an private Organisationen ohne Erwerbszweck					8'000.00	
814	Produktionsverbesserungen Pflanzen Nettoaufwand	4'770.10		10'800.00		7'516.70	
			4'770.10		10'800.00		7'516.70
8140	Landw.Produktionsverbesserungen Pflanzen	4'770.10		10'800.00		7'516.70	
3000.01	Tag- und Sitzungsgelder an Behördenmitglieder	80.00		80.00		140.00	
3010.01	Löhne des Verwaltungs- und Betriebspersonals	787.50		1'000.00		780.00	
3050.01	AG-Beiträge AHV, IV, EO, ALV, Verwaltungskosten	49.65		50.00		50.50	
3053.01	AG-Beiträge an Unfallversicherungen	6.30		10.00		7.80	
3054.01	AG-Beiträge an Familienausgleichskasse	11.45		20.00		11.70	
3055.01	AG-Beiträge an Krankentaggeldversicherungen	6.55		10.00		7.15	
3102.01	Drucksachen, Publikationen	778.45		2'400.00		1'006.35	
3130.01	Dienstleistung Dritter und Honorare	60.20		500.00		2'509.60	
3170.01	Reisekosten und Spesen	240.00		530.00		234.00	
3199.01	Übriger Betriebsaufwand			1'200.00		69.60	
3632.01	Beiträge an Gemeinden und Gemeindezweckverbände			2'000.00			

12.2	Erfolgsrechnung nach Funktion	Rechnung 2023		Budget 2023		Rechnung 2022	
		Aufwand	Ertrag	Aufwand	Ertrag	Aufwand	Ertrag
3636.01	Beiträge an private Organisationen ohne Erwerbszweck	1'500.00		1'500.00		1'500.00	
3637.01	Beiträge an private Haushalte	1'250.00		1'500.00		1'200.00	
82	Forstwirtschaft	100.00		2'000.00		4'030.50	4'912.00
	Nettoaufwand		100.00		2'000.00		
	Nettoertrag					881.50	
820	Forstwirtschaft	100.00		2'000.00		4'030.50	4'912.00
	Nettoaufwand		100.00		2'000.00		
	Nettoertrag					881.50	
8200	Forstwirtschaft	100.00		2'000.00		4'030.50	4'912.00
3145.01	Unterhalt Wald			1'900.00		3'930.50	
3636.01	Beiträge an private Organisationen ohne Erwerbszweck	100.00		100.00		100.00	
4260.01	Rückerstattung Dritter						4'912.00
84	Tourismus	8'546.25	834.65	12'950.00	500.00	7'791.10	1'548.50
	Nettoaufwand		7'711.60		12'450.00		6'242.60
840	Tourismus	8'546.25	834.65	12'950.00	500.00	7'791.10	1'548.50
	Nettoaufwand		7'711.60		12'450.00		6'242.60
8400	Tourismus	8'546.25	834.65	12'950.00	500.00	7'791.10	1'548.50
3130.01	Dienstleistung Dritter und Honorare	2'886.35		3'000.00		2'365.10	
3151.01	Unterhalt Apparate, Masch., Geräte, Fahrz., Werkz.	60.00		1'000.00		60.00	
3632.01	Beiträge an Gemeinden und Gemeindezweckverbände	5'499.90		8'700.00		5'266.00	
3636.01	Beiträge an private Organisationen ohne Erwerbszweck	100.00		250.00		100.00	
4260.01	Rückerstattung Dritter		834.65		500.00		1'548.50
85	Industrie, Gewerbe, Handel	523.80					
	Nettoaufwand		523.80				
850	Industrie, Gewerbe, Handel	523.80					
	Nettoaufwand		523.80				
8506	Regionale Wirtschaftsförderung	523.80					
3632.01	Beiträge an Gemeinden und Gemeindezweckverbände	523.80					
87	Brennstoffe und Energie	1'309.50	102'624.50	1'320.00	100'000.00		101'926.70
	Nettoertrag	101'315.00		98'680.00		101'926.70	

12.2 Erfolgsrechnung nach Funktion		Rechnung 2023		Budget 2023		Rechnung 2022	
		Aufwand	Ertrag	Aufwand	Ertrag	Aufwand	Ertrag
871	Elektrizität	1'309.50	102'624.50	1'320.00	100'000.00		101'926.70
	Nettoertrag	101'315.00		98'680.00		101'926.70	
8710	Elektrizität allgemein	1'309.50	102'624.50	1'320.00	100'000.00		101'926.70
3632.01	Beiträge an Gemeinden und Gemeindezweckverbände	1'309.50		1'320.00			
4120.01	Konzessionen		102'624.50		100'000.00		101'926.70
9	Finanzen und Steuern	1'818'568.68	8'068'092.11	688'110.00	7'597'670.00	1'984'209.96	8'182'113.83
	Nettoertrag	6'249'523.43		6'909'560.00		6'197'903.87	
91	Steuern	73'136.25	6'188'166.60	49'250.00	5'659'830.00	32'134.65	6'247'334.20
	Nettoertrag	6'115'030.35		5'610'580.00		6'215'199.55	
910	Steuern	73'136.25	6'188'166.60	49'250.00	5'659'830.00	32'134.65	6'247'334.20
	Nettoertrag	6'115'030.35		5'610'580.00		6'215'199.55	
9100	Allgemeine Gemeindesteuern	72'935.60	5'289'058.50	49'000.00	4'954'830.00	29'340.70	5'550'134.00
3180.01	Wertberichtigung gefährdete Steuerguthaben	7'088.85		2'000.00		237.45	
3181.01	Tatsächliche Forderungsverluste	65'846.75		47'000.00		29'103.25	
4000.01	Einkommenssteuern		4'410'113.65		4'360'000.00		4'481'252.45
4000.20	Nachsteuern und Bussen Einkommenssteuern		3'629.40				5'900.75
4000.40	Aktive Steuerauscheidung Einkommen		94'829.70		85'000.00		102'623.70
4000.50	Passive Steuerauscheidung Einkommen		-94'277.95		-80'000.00		-92'467.70
4000.60	Pauschale Steueranrechnungen natürliche Personen		-90.70		200.00		-168.80
4000.80	Lotteriegewinnsteuern						6'060.00
4001.01	Vermögenssteuern		387'091.20		340'000.00		387'430.10
4001.40	Aktive Steuerauscheidung Vermögen		30'269.80		20'000.00		25'194.95
4001.50	Passive Steuerauscheidung Vermögen		-21'459.85		-15'000.00		-23'513.80
4002.01	Quellensteuern		76'254.90		50'000.00		54'318.90
4002.10	Quellensteuern BGSA		2'693.95		1'000.00		1'176.90
4010.01	Gewinnsteuern		365'234.50		160'000.00		430'617.85
4010.40	Aktive Steuerauscheidung Gewinnsteuern		15'684.30		20'000.00		157'502.10
4010.50	Passive Steuerauscheidung Gewinnsteuern		-1'358.00		-2'500.00		-3'429.85
4011.01	Kapitalsteuern		2'199.45		700.00		435.80
4011.40	Aktive Steuerauscheidung Kapitalsteuern		192.35		1'500.00		383.20
4011.50	Passive Steuerauscheidung Kapitalsteuern		-3.70		-70.00		-4.10
4029.01	Eingang abgeschriebene Steuern		18'055.50		14'000.00		16'821.55
9101	Sondersteuern		432'811.45		255'000.00	2'603.85	240'551.65
3181.01	Tatsächliche Forderungsverluste					2'603.85	
4022.01	Grundstückgewinnsteuern		287'202.55		105'000.00		83'052.75
4022.10	Sonderveranlagungen		145'608.90		150'000.00		157'498.90

12.2 Erfolgsrechnung nach Funktion		Rechnung 2023		Budget 2023		Rechnung 2022	
		Aufwand	Ertrag	Aufwand	Ertrag	Aufwand	Ertrag
9102	Liegenschaftssteuern	200.65	466'296.65	250.00	450'000.00	190.10	456'648.55
3181.01	Tatsächliche Forderungsverluste	200.65		250.00		190.10	
4021.01	Liegenschaftsteuern		466'296.65		450'000.00		456'636.10
4029.01	Eingang abgeschriebene Steuern						12.45
93	Finanz- und Lastenausgleich	485'038.00	1'766'825.00	485'760.00	1'856'700.00	484'331.00	1'866'739.00
	Nettoertrag	1'281'787.00		1'370'940.00		1'382'408.00	
930	Finanz- und Lastenausgleich	485'038.00	1'766'825.00	485'760.00	1'856'700.00	484'331.00	1'866'739.00
	Nettoertrag	1'281'787.00		1'370'940.00		1'382'408.00	
9300	Finanz- und Lastenausgleich	485'038.00	1'766'825.00	485'760.00	1'856'700.00	484'331.00	1'866'739.00
3621.60	Gemeindeanteil Lastenausgleich neue Aufgabenteilung	485'038.00		485'760.00		484'331.00	
4612.21	Entsch. von Gde u. Gdeverb., Gde intern		6'360.00		6'360.00		6'240.00
4621.50	Zuschuss Mindestausstattung		578'055.00		643'000.00		653'527.00
4621.61	Geografisch-topografischer Zuschuss		219'940.00		216'840.00		216'830.00
4621.62	Soziodemografischer Zuschuss		25'128.00		24'500.00		24'562.00
4622.70	Zuschuss Disparitätenabbau		937'342.00		966'000.00		965'580.00
95	Ertragsanteile, übrige		37'429.35		10'000.00		17'943.45
	Nettoertrag	37'429.35		10'000.00		17'943.45	
950	Ertragsanteile, übrige		37'429.35		10'000.00		17'943.45
	Nettoertrag	37'429.35		10'000.00		17'943.45	
9500	Ertragsanteile, übrige		37'429.35		10'000.00		17'943.45
4024.01	Erbschafts- und Schenkungssteuern		19'399.65		1'000.00		4'892.55
4600.01	Ertragsanteile Direkter Bundessteuer		18'029.70		9'000.00		13'050.90
96	Vermögens- und Schuldenverwaltung	55'453.75	75'671.16	153'100.00	50'370.00	50'675.77	50'097.18
	Nettoaufwand				102'730.00		578.59
	Nettoertrag	20'217.41					
961	Zinsen	36'283.45	46'614.21	134'360.00	21'570.00	34'747.22	20'530.68
	Nettoaufwand				112'790.00		14'216.54
	Nettoertrag	10'330.76					
9610	Zinsen	36'283.45	46'614.21	134'360.00	21'570.00	34'747.22	20'530.68
3181.01	Tatsächliche Forderungsverluste	1'662.75				506.95	
3401.01	Verzinsung kurzfristige Finanzverbindlichkeiten (201)			500.00		850.47	
3406.01	Verzinsung langfristige Finanzverbindlichkeiten (206)	26'000.00		125'000.00		26'000.00	
3409.01	Übrige Passivzinsen (Sonderrechnungen)	2'570.05		2'350.00		2'443.50	
3409.21	Übrige Passivzinsen (Spezialfinanzierungen)	2'187.20		2'110.00		2'028.85	

12.2	Erfolgsrechnung nach Funktion	Rechnung 2023		Budget 2023		Rechnung 2022	
		Aufwand	Ertrag	Aufwand	Ertrag	Aufwand	Ertrag
3420.01	Kapitalbeschaffung und -verwaltung	483.20		400.00		392.85	
3499.01	Vergütungszinsen (Steuern)	3'380.25		4'000.00		2'524.60	
4260.01	Rückerstattung Dritter						9.08
4400.01	Zinsen flüssige Mittel (100)		115.05		10.00		12.05
4401.01	Verzugszinsen (Steuern)		18'571.70		12'000.00		12'467.05
4402.01	Zinsen kurzfristige Finanzanlagen (102)		19'805.56				900.00
4407.01	Zinsen langfristige Finanzanlagen (107)		2'854.00		420.00		424.00
4409.21	Übrige Zinsen (Spezialfinanzierungen)		125.30		210.00		15.90
4451.01	Erträge aus Beteiligungen VV		322.50		1'880.00		1'882.50
4940.21	Int. Verr. von kalk. Zinsen u. Zinsaufwand		4'820.10		7'050.00		4'820.10
963	Liegenschaften des Finanzvermögens	18'783.90	29'056.95	18'740.00	28'800.00	15'928.55	28'835.70
	Nettoertrag	10'273.05		10'060.00		12'907.15	
9630	Liegenschaft des Finanzvermögens, Bahnhofareal	9'336.00	16'206.00	10'920.00	16'200.00	9'296.65	16'206.00
3439.01	übriger Liegenschaftsaufwand FV	303.40		270.00		264.05	
3910.21	Interne Verrechnungen von Dienstleistungen	6'000.00		6'000.00		6'000.00	
3940.21	Interne Verrechnung von kalk. Zinsen und Finanzaufwand	3'032.60		4'650.00		3'032.60	
4430.01	Pacht- und Mietzinse		12'706.00		12'700.00		12'706.00
4930.21	Interne Verrechnungen von Betriebs- und Verwaltungskosten		3'500.00		3'500.00		3'500.00
9631	Liegenschaft des Finanzvermögens, Postgebäude	9'447.90	12'850.95	7'820.00	12'600.00	6'631.90	12'629.70
3430.01	Baulicher Unterhalt Liegenschaften FV	920.20					
3431.01	nicht baulicher Unterhalt Liegenschaften FV	702.50		1'500.00		850.95	
3439.01	übriger Liegenschaftsaufwand FV	3'037.70		920.00		993.45	
3910.21	Interne Verrechnungen von Dienstleistungen	3'000.00		3'000.00		3'000.00	
3940.21	Interne Verrechnung von kalk. Zinsen und Finanzaufwand	1'787.50		2'400.00		1'787.50	
4430.01	Pacht- und Mietzinse		12'000.00		12'000.00		12'000.00
4439.01	übriger Liegenschaftenertrag FV		850.95		600.00		629.70
969	Finanzvermögen	386.40					730.80
	Nettoaufwand		386.40				
	Nettoertrag					730.80	
9690	Finanzvermögen	386.40					730.80
3440.01	WB Finanzanlagen FV	386.40					
4440.01	Marktwertanpassung Wertschriften						730.80

12.2	Erfolgsrechnung nach Funktion	Rechnung 2023		Budget 2023		Rechnung 2022	
		Aufwand	Ertrag	Aufwand	Ertrag	Aufwand	Ertrag
99	Nicht aufgeteilte Posten	1'204'940.68			20'770.00	1'417'068.54	
	Nettoaufwand		1'204'940.68				1'417'068.54
	Nettoertrag			20'770.00			
990	Nicht aufgeteilte Posten	499'000.00			20'770.00	499'000.00	
	Nettoaufwand		499'000.00				499'000.00
	Nettoertrag			20'770.00			
9900	Nicht aufgeteilte Posten	499'000.00			20'770.00	499'000.00	
3893.01	Einlagen in Vorfinanzierung des EK	499'000.00				499'000.00	
9011.01	Abschluss SF, Aufwandüberschuss				20'770.00		
999	Abschluss	705'940.68				918'068.54	
	Nettoaufwand		705'940.68				918'068.54
9990	Abschluss	705'940.68				918'068.54	
3894.01	Einlagen in finanzpolitische Reserven	417'793.35				436'477.80	
9000.01	Ertragsüberschuss	288'147.33				481'590.74	

12.3	Erfolgsrechnung nach Sachgruppe	Rechnung 2023		Budget 2023		Rechnung 2022	
		Aufwand	Ertrag	Aufwand	Ertrag	Aufwand	Ertrag
	Erfolgsrechnung	11'739'866.12	11'739'866.12	11'357'630.00	11'357'630.00	11'849'060.91	11'849'060.91
3	Aufwand	11'430'036.27		11'357'630.00		11'358'229.95	
30	Personalaufwand	1'543'404.16		1'573'780.00		1'433'365.41	
300	Behörden und Kommissionen	136'860.00		161'600.00		130'800.00	
3000	Löhne, Tag- und Sitzungsgelder an Behörden und Kommissionen	136'860.00		161'600.00		130'800.00	
3000.01	Tag- und Sitzungsgelder an Behördenmitglieder	72'630.00		96'450.00		67'470.00	
0110	Legislative	7'440.00		8'580.00		11'870.00	
0120	Exekutive	26'880.00		35'000.00		19'490.00	
0129	Spezialkommissionen	6'610.00		12'500.00		8'810.00	
0220	Allgemeine Dienste, übrige	2'870.00		3'400.00		3'150.00	
1400	Allgemeines Rechtswesen	3'890.00		6'200.00		5'220.00	
1620	Zivilschutz			1'000.00			
2910	Schulkommission	9'500.00		12'000.00		6'130.00	
4340	Lebensmittelkontrolle	310.00		450.00		340.00	
6150	Gemeindestrassen	8'460.00		8'000.00		5'090.00	
7101	Wasserversorgung [Gemeindebetrieb]	2'520.00		3'000.00		3'120.00	
7201	Abwasserentsorgung [Gemeindebetrieb]	1'890.00		3'000.00		2'390.00	
7301	Abfall [Gemeindebetrieb]	1'940.00		3'000.00		1'600.00	
7710	Friedhof und Bestattung allgemein	240.00		240.00		120.00	
8140	Landw.Produktionsverbesserungen Pflanzen	80.00		80.00		140.00	
3000.11	Löhne an Behördenmitglieder	64'230.00		65'150.00		63'330.00	
0110	Legislative	1'400.00		800.00		800.00	
0120	Exekutive	54'000.00		54'000.00		54'000.00	
0129	Spezialkommissionen	1'780.00		3'800.00		1'480.00	
0220	Allgemeine Dienste, übrige	900.00		900.00		900.00	
1400	Allgemeines Rechtswesen	1'300.00		1'300.00		1'300.00	
1620	Zivilschutz	500.00				500.00	
2910	Schulkommission	1'300.00		1'300.00		1'300.00	
6150	Gemeindestrassen	1'400.00		1'400.00		1'400.00	
7101	Wasserversorgung [Gemeindebetrieb]	500.00		500.00		500.00	
7201	Abwasserentsorgung [Gemeindebetrieb]	500.00		500.00		500.00	
7301	Abfall [Gemeindebetrieb]	500.00		500.00		500.00	

12.3	Erfolgsrechnung nach Sachgruppe	Rechnung 2023		Budget 2023		Rechnung 2022	
		Aufwand	Ertrag	Aufwand	Ertrag	Aufwand	Ertrag
7710	Friedhof und Bestattung allgemein	150.00		150.00		150.00	
301	Löhne des Verwaltungs- und Betriebspersonals	1'186'283.30		1'191'250.00		1'103'697.10	
3010	Löhne des Verwaltungs- und Betriebspersonals	1'186'283.30		1'191'250.00		1'103'697.10	
3010.01	Löhne des Verwaltungs- und Betriebspersonals	1'200'109.95		1'191'250.00		1'138'033.90	
0220	Allgemeine Dienste, übrige	600'226.65		562'000.00		572'914.80	
0290	Verwaltungsliegenschaft Gemeindehaus	8'852.10		8'200.00		7'444.55	
0291	Verwaltungsliegenschaft Mooshüsi	3'376.45		3'800.00		3'736.05	
1400	Allgemeines Rechtswesen	1'855.00				1'750.00	
2170	Schulliegenschaften	230'770.55		256'330.00		221'506.75	
2181	Tagesschulangebot, Mittagstisch	8'312.25		8'500.00		8'437.30	
2191	Schulsekretariat	59'683.25		56'800.00		55'684.90	
2195	Schülertransporte	18'810.70		17'820.00		22'305.95	
2991	Erwachsenenbildung	240.00		450.00		255.00	
3210	Bibliotheken	29'981.00		29'000.00		26'455.25	
4331	Schulzahnpflege	600.05		850.00		600.05	
6150	Gemeindestrassen	215'704.00		220'500.00		197'296.35	
7101	Wasserversorgung [Gemeindebetrieb]	17'028.20		22'000.00		15'850.60	
7201	Abwasserentsorgung [Gemeindebetrieb]	524.05		1'000.00		413.05	
7301	Abfall [Gemeindebetrieb]	3'358.20		3'000.00		2'603.30	
8140	Landw.Produktionsverbesserungen Pflanzen	787.50		1'000.00		780.00	
3010.09	Taggelder von Kranken- und Unfallversicherung, Erwerbsersatz	-13'826.65				-34'336.80	
0220	Allgemeine Dienste, übrige	-11'205.60				-27'480.80	
2195	Schülertransporte					-2'160.00	
6150	Gemeindestrassen	-2'621.05				-4'696.00	
304	Zulagen	1'000.00		1'090.00		1'000.00	
3049	Übrige Zulagen	1'000.00		1'090.00		1'000.00	
3049.01	Übrige Zulagen	1'000.00		1'090.00		1'000.00	
6150	Gemeindestrassen	1'000.00		1'090.00		1'000.00	

12.3 Erfolgsrechnung nach Sachgruppe		Rechnung 2023		Budget 2023		Rechnung 2022	
		Aufwand	Ertrag	Aufwand	Ertrag	Aufwand	Ertrag
305	Arbeitgeberbeiträge	196'326.45		187'680.00		174'335.65	
3050	AG-Beitr.AHV,IV,EO,ALV,Verwaltungskosten	80'741.40		78'620.00		73'645.95	
3050.01	AG-Beiträge AHV, IV, EO, ALV, Verwaltungskosten	80'741.40		78'620.00		73'645.95	
0120	Exekutive	3'496.20		3'500.00		3'491.65	
0129	Spezialkommissionen	115.30		250.00		95.70	
0220	Allgemeine Dienste, übrige	39'251.35		35'700.00		34'779.30	
0290	Verwaltungsliegenschaft Gemeindehaus	573.15		540.00		481.30	
0291	Verwaltungsliegenschaft Mooshüsi	218.50		250.00		241.10	
1400	Allgemeines Rechtswesen	63.10		90.00		84.10	
2170	Schulliegenschaften	14'451.95		15'420.00		13'902.95	
2181	Tagesschulangebot, Mittagstisch	516.30		530.00		534.55	
2191	Schulsekretariat	3'860.60		3'530.00		3'600.25	
2195	Schülertransporte	1'105.70		910.00		907.55	
2910	Schulkommission	84.15		80.00		84.05	
3210	Bibliotheken	1'940.90		1'860.00		1'684.90	
4331	Schulzahnpflege			50.00		38.80	
6150	Gemeindestrassen	13'601.55		14'160.00		12'367.50	
7101	Wasserversorgung [Gemeindebetrieb]	1'134.80		1'380.00		1'057.30	
7201	Abwasserentsorgung [Gemeindebetrieb]	42.05		100.00		43.55	
7301	Abfall [Gemeindebetrieb]	236.15		220.00		200.90	
8140	Landw.Produktionsverbesserungen Pflanzen	49.65		50.00		50.50	
3052	AG-Beiträge an Pensionskassen	75'514.45		67'480.00		65'178.15	
3052.01	AG-Beiträge an Pensionskassen	75'514.45		67'480.00		65'178.15	
0220	Allgemeine Dienste, übrige	43'829.85		37'000.00		35'296.95	
2170	Schulliegenschaften	13'781.40		13'920.00		13'639.20	
2191	Schulsekretariat	4'405.80		4'440.00		4'360.80	
6150	Gemeindestrassen	13'497.40		12'120.00		11'881.20	
3053	AG-Beiträge an Unfallversicherungen	10'722.80		11'350.00		10'252.55	
3053.01	AG-Beiträge an Unfallversicherungen	10'722.80		11'350.00		10'252.55	
0110	Legislative	18.20		20.00		18.20	
0120	Exekutive	42.70		50.00		42.70	
0220	Allgemeine Dienste, übrige	4'618.90		4'350.00		4'050.80	
0290	Verwaltungsliegenschaft Gemeindehaus	22.05		20.00		18.70	
0291	Verwaltungsliegenschaft Mooshüsi	7.95		10.00		9.00	

12.3	Erfolgsrechnung nach Sachgruppe	Rechnung 2023		Budget 2023		Rechnung 2022	
		Aufwand	Ertrag	Aufwand	Ertrag	Aufwand	Ertrag
1400	Allgemeines Rechtswesen	34.35		40.00		34.95	
2170	Schulliegenschaften	1'549.55		1'590.00		1'507.95	
2181	Tagesschulangebot, Mittagstisch	20.90		20.00		21.35	
2191	Schulsekretariat	467.90		450.00		436.50	
2195	Schülertransporte	47.10		40.00		51.10	
2910	Schulkommission	42.70		50.00		42.70	
2991	Erwachsenenbildung	.60		10.00		.65	
3210	Bibliotheken	74.85		150.00		65.50	
4331	Schulzahnpflege	1.50				1.55	
6150	Gemeindestrassen	3'545.10		4'250.00		3'698.35	
7101	Wasserversorgung [Gemeindebetrieb]	192.30		270.00		207.95	
7201	Abwasserentsorgung [Gemeindebetrieb]	1.35		10.00		9.50	
7301	Abfall [Gemeindebetrieb]	28.50		10.00		27.30	
8140	Landw.Produktionsverbesserungen Pflanzen	6.30		10.00		7.80	
3054	AG-Beiträge an Familienausgleichskasse	18'745.60		19'780.00		17'085.80	
3054.01	AG-Beiträge an Familienausgleichskasse	18'745.60		19'780.00		17'085.80	
0120	Exekutive	810.00		870.00		810.00	
0129	Spezialkommissionen	26.70		50.00		22.20	
0220	Allgemeine Dienste, übrige	9'133.30		8'870.00		8'069.05	
0290	Verwaltungsliegenschaft Gemeindehaus	132.85		130.00		111.65	
0291	Verwaltungsliegenschaft Mooshüsi	50.65		60.00		56.10	
1400	Allgemeines Rechtswesen	14.60		30.00		19.50	
2170	Schulliegenschaften	3'348.25		3'830.00		3'225.35	
2181	Tagesschulangebot, Mittagstisch	119.60		150.00		124.05	
2191	Schulsekretariat	894.30		1'020.00		835.40	
2195	Schülertransporte	256.15		260.00		210.50	
2910	Schulkommission	19.50		20.00		19.50	
3210	Bibliotheken	449.80		410.00		390.65	
4331	Schulzahnpflege			20.00		9.00	
6150	Gemeindestrassen	3'151.45		3'560.00		2'869.20	
7101	Wasserversorgung [Gemeindebetrieb]	262.95		400.00		245.30	
7201	Abwasserentsorgung [Gemeindebetrieb]	9.75		30.00		10.10	
7301	Abfall [Gemeindebetrieb]	54.30		50.00		46.55	
8140	Landw.Produktionsverbesserungen Pflanzen	11.45		20.00		11.70	

12.3 Erfolgsrechnung nach Sachgruppe		Rechnung 2023		Budget 2023		Rechnung 2022	
		Aufwand	Ertrag	Aufwand	Ertrag	Aufwand	Ertrag
3055	AG-Beiträge an Krankentaggeldvers.	10'602.20		10'450.00		8'173.20	
3055.01	AG-Beiträge an Krankentaggeldversicherungen	10'602.20		10'450.00		8'173.20	
0220	Allgemeine Dienste, übrige	5'340.25		5'000.00		3'370.90	
0290	Verwaltungsliegenschaft Gemeindehaus	79.60		80.00		68.60	
0291	Verwaltungsliegenschaft Mooshüsi	30.45		40.00		34.60	
1400	Allgemeines Rechtswesen	13.85				16.10	
2170	Schulliegenschaften	2'009.40		2'150.00		1'712.75	
2181	Tagesschulangebot, Mittagstisch	74.75		80.00		77.70	
2191	Schulsekretariat	536.60		520.00		513.05	
2195	Schülertransporte	169.30		160.00		186.80	
2991	Erwachsenenbildung	2.15		10.00		2.35	
3210	Bibliotheken	269.85		210.00		240.00	
4331	Schulzahnpflege	5.40				5.55	
6150	Gemeindestrassen	1'881.00		1'960.00		1'763.75	
7101	Wasserversorgung [Gemeindebetrieb]	153.25		200.00		146.00	
7201	Abwasserentsorgung [Gemeindebetrieb]	1.35		10.00		3.85	
7301	Abfall [Gemeindebetrieb]	28.45		20.00		24.05	
8140	Landw.Produktionsverbesserungen Pflanzen	6.55		10.00		7.15	
309	Übriger Personalaufwand	22'934.41		32'160.00		23'532.66	
3090	Aus- und Weiterbildung des Personals	16'857.76		25'610.00		18'817.41	
3090.01	Aus- und Weiterbildung des Personals	16'857.76		25'610.00		18'817.41	
0120	Exekutive	330.00		1'050.00		360.00	
0220	Allgemeine Dienste, übrige	3'900.00		7'400.00		9'110.00	
0290	Verwaltungsliegenschaft Gemeindehaus	225.00					
2170	Schulliegenschaften	1'575.00		2'000.00			
2190	Schulleitung	6'837.80		11'000.00		8'427.40	
2195	Schülertransporte	2'270.00		960.00			
6150	Gemeindestrassen	900.00		2'000.00			
7101	Wasserversorgung [Gemeindebetrieb]	819.96		1'200.00		920.01	
3099	Übriger Personalaufwand	6'076.65		6'550.00		4'715.25	
3099.01	Übriger Personalaufwand	6'076.65		6'550.00		4'715.25	
0220	Allgemeine Dienste, übrige	1'772.55		1'500.00		596.85	
1400	Allgemeines Rechtswesen					72.00	
2190	Schulleitung	2'285.80		4'000.00		3'305.00	

12.3 Erfolgsrechnung nach Sachgruppe		Rechnung 2023		Budget 2023		Rechnung 2022	
		Aufwand	Ertrag	Aufwand	Ertrag	Aufwand	Ertrag
2195	Schülertransporte	146.90					
3210	Bibliotheken			50.00			
6150	Gemeindestrassen	1'871.40		1'000.00		741.40	
31	Sach- und übriger Betriebsaufwand	1'705'349.19		2'150'820.00		1'763'531.85	
310	Material- und Warenaufwand	148'206.73		176'300.00		147'737.69	
3100	Büromaterial	4'283.16		8'800.00		5'591.63	
3100.01	Büromaterial	4'283.16		8'800.00		5'591.63	
0110	Legislative	732.00		2'000.00		1'786.00	
0220	Allgemeine Dienste, übrige	3'434.76		6'000.00		3'095.93	
2190	Schulleitung	116.40		800.00		709.70	
3101	Betriebs-, Verbrauchsmaterial	47'153.81		58'160.00		49'529.07	
3101.01	Betriebs- und Verbrauchsmaterial	47'153.81		58'160.00		49'529.07	
0290	Verwaltungsliegenschaft Gemeindehaus			100.00			
0291	Verwaltungsliegenschaft Mooshüsi	27.80		500.00			
2170	Schulliegenschaften	15'688.20		23'500.00		23'421.85	
2195	Schülertransporte	3'467.10		2'560.00		3'516.40	
3210	Bibliotheken	1'779.43		1'800.00		1'394.95	
4330	Schulgesundheitsdienst	77.70		400.00		386.20	
4331	Schulzahnpflege	35.05		500.00		136.25	
6150	Gemeindestrassen	18'523.18		23'000.00		16'682.97	
7710	Friedhof und Bestattung allgemein	3'816.80		4'000.00		3'990.45	
7792	Hundetoiletten	3'738.55		1'800.00			
3102	Drucksachen, Publikationen	13'889.84		15'470.00		11'167.31	
3102.01	Drucksachen, Publikationen	13'222.10		13'720.00		10'527.38	
0110	Legislative	987.60		2'000.00		2'562.13	
0220	Allgemeine Dienste, übrige	3'569.30		2'000.00		3'648.71	
1400	Allgemeines Rechtswesen	441.60		2'370.00		1'793.89	
2170	Schulliegenschaften			500.00			
2190	Schulleitung	1'131.30		1'700.00		1'061.00	
2191	Schulsekretariat	770.70					
2195	Schülertransporte	392.55					
2991	Erwachsenenbildung	711.30		800.00			

12.3	Erfolgsrechnung nach Sachgruppe	Rechnung 2023		Budget 2023		Rechnung 2022	
		Aufwand	Ertrag	Aufwand	Ertrag	Aufwand	Ertrag
3210	Bibliotheken	1'000.00		1'000.00			
4331	Schulzahnpflege			50.00			
4340	Lebensmittelkontrolle	181.95		250.00			
6150	Gemeindestrassen	3'257.35		500.00		237.95	
7710	Friedhof und Bestattung allgemein					217.35	
7792	Hundetoiletten			150.00			
8140	Landw.Produktionsverbesserungen Pflanzen	778.45		2'400.00		1'006.35	
3102.11	WAS_Drucksachen, Publikationen			250.00			
7101	Wasserversorgung [Gemeindebetrieb]			250.00			
3102.41	KEH_Durcksachen, Publikationen	667.74		1'500.00		639.93	
7301	Abfall [Gemeindebetrieb]	667.74		1'500.00		639.93	
3103	Fachliteratur, Zeitschriften	14'336.01		14'000.00		13'977.58	
3103.01	Fachliteratur, Zeitschriften	14'336.01		14'000.00		13'977.58	
3210	Bibliotheken	14'336.01		14'000.00		13'977.58	
3104	Lehrmittel	68'543.91		79'870.00		67'472.10	
3104.01	Lehrmittel	57'712.41		66'520.00		55'844.10	
2110	Kindergarten	5'445.80		4'350.00		4'314.29	
2120	Primarstufe	39'024.50		45'050.00		38'631.88	
2130	Sekundarstufe I, Volksschule Signau	9'756.15		11'260.00		9'657.96	
2200	Massnahme Regelschule (IBEM)	3'485.96		5'860.00		3'239.97	
3104.02	Lehrmittel; Handarbeiten, Werken	10'831.50		13'350.00		11'628.00	
2120	Primarstufe	8'649.30		10'680.00		9'302.40	
2130	Sekundarstufe I, Volksschule Signau	2'182.20		2'670.00		2'325.60	
311	Nicht aktivierbare Anlagen	55'313.89		72'390.00		45'738.97	
3110	Büromöbel und Geräte	14'351.15		23'660.00		12'908.35	
3110.01	Anschaffung Büromobiliar, Büromaschinen und -geräte	10'620.30		14'160.00		3'580.31	
0220	Allgemeine Dienste, übrige	2'549.00		2'000.00			
0291	Verwaltungsliegenschaft Mooshüsi			500.00			
2120	Primarstufe	5'630.70		8'930.00		2'864.31	
2130	Sekundarstufe I, Volksschule Signau	1'407.70		2'230.00		716.00	

12.3	Erfolgsrechnung nach Sachgruppe	Rechnung 2023		Budget 2023		Rechnung 2022	
		Aufwand	Ertrag	Aufwand	Ertrag	Aufwand	Ertrag
2200	Massnahme Regelschule (IBEM)	638.20					
3210	Bibliotheken	394.70		500.00			
3110.02	Anschaffung Sportmaterial	2'860.25		4'500.00		2'944.64	
2120	Primarstufe	2'288.20		3'600.00		2'355.72	
2130	Sekundarstufe I, Volksschule Signau	572.05		900.00		588.92	
3110.03	Anschaffung Schulpulte und Stühle	870.60		5'000.00		6'383.40	
2120	Primarstufe	696.50		4'000.00		5'106.72	
2130	Sekundarstufe I, Volksschule Signau	174.10		1'000.00		1'276.68	
3111	Maschinen, Geräte und Fahrzeuge	19'594.54		28'630.00		18'119.52	
3111.01	Anschaffung Maschinen, Geräte und Fahrzeuge	14'419.65		13'630.00		5'776.20	
0290	Verwaltungsliegenschaft Gemeindehaus	700.05					
1620	Zivilschutz	3'380.15		1'000.00		3'111.80	
2110	Kindergarten	2'314.25		2'630.00		2'561.00	
2170	Schulliegenschaften	4'062.35		5'000.00			
6150	Gemeindestrassen	3'962.85		3'000.00		103.40	
7792	Hundetoiletten			2'000.00			
3111.11	WAS_Anschaffung Maschinen, Geräte u. FZ	5'174.89		11'000.00		12'343.32	
7101	Wasserversorgung [Gemeindebetrieb]	5'174.89		11'000.00		12'343.32	
3111.41	KEH_Anschaffungen Masch., Geräte u. FZ			4'000.00			
7301	Abfall [Gemeindebetrieb]			4'000.00			
3113	Hardware	21'368.20		20'100.00		14'711.10	
3113.01	Anschaffung Hardware	21'368.20		20'100.00		14'711.10	
0220	Allgemeine Dienste, übrige	10'333.55		10'000.00		2'282.05	
2120	Primarstufe	7'954.55		8'080.00		9'943.24	
2130	Sekundarstufe I, Volksschule Signau	1'988.65		2'020.00		2'485.81	
2200	Massnahme Regelschule (IBEM)	1'091.45					

12.3	Erfolgsrechnung nach Sachgruppe	Rechnung 2023		Budget 2023		Rechnung 2022	
		Aufwand	Ertrag	Aufwand	Ertrag	Aufwand	Ertrag
312	Ver- und Entsorgung Liegenschaften Verwaltungsvermögen	124'971.59		179'010.00		132'916.64	
3120	Ver- und Entsorgung Liegenschaften Verwaltungsvermögen	124'971.59		179'010.00		132'916.64	
3120.01	Ver- und Entsorgung Liegenschaften VV	114'156.95		164'300.00		21'881.75	
0290	Verwaltungsliegenschaft Gemeindehaus	8'916.85		11'000.00		9'274.15	
0291	Verwaltungsliegenschaft Mooshüsi	1'279.90		2'200.00		1'651.95	
0299	übrige Verwaltungsliegenschaften	2.25		200.00		2.25	
1500	Feuerwehr	5'431.10		5'400.00		5'496.60	
1620	Zivilschutz	7'732.10		10'000.00			
2170	Schulliegenschaften	85'827.50		130'000.00			
6150	Gemeindestrassen	2'906.40		3'000.00		3'467.85	
7710	Friedhof und Bestattung allgemein	1'404.25		1'500.00		1'289.90	
7791	Öffentliche Toilettenanlagen	656.60		1'000.00		699.05	
3120.02	Ver- und Entsorgung, SH innen (Teiler)					55'348.15	
2170	Schulliegenschaften					55'348.15	
3120.03	Ver- und Entsorgung, SH aussen					35'396.75	
2170	Schulliegenschaften					35'396.75	
3120.04	Ver- und Entsorgung, ZSA Hof					7'174.20	
1620	Zivilschutz					7'174.20	
3120.05	Ver- und Entsorgung, ZSA Schüpbach					1'754.25	
1620	Zivilschutz					1'754.25	
3120.11	WAS_Ver- und Entsorgung UV-Anlage Mutten	1'208.69		1'500.00		1'273.30	
7101	Wasserversorgung [Gemeindebetrieb]	1'208.69		1'500.00		1'273.30	
3120.12	WAS_Ver- und Entsorgung Reservoir Moosberg	7'467.35		10'000.00		7'862.58	
7101	Wasserversorgung [Gemeindebetrieb]	7'467.35		10'000.00		7'862.58	
3120.13	WAS_Ver- und Entsorgung Pumpwerk Schüpbach	1'289.10		2'100.00		1'601.44	
7101	Wasserversorgung [Gemeindebetrieb]	1'289.10		2'100.00		1'601.44	
3120.31	ABW_Ver- und Entsorgung	842.90		1'100.00		617.62	
7201	Abwasserentsorgung [Gemeindebetrieb]	842.90		1'100.00		617.62	

12.3	Erfolgsrechnung nach Sachgruppe	Rechnung 2023		Budget 2023		Rechnung 2022	
		Aufwand	Ertrag	Aufwand	Ertrag	Aufwand	Ertrag
3120.41	KEH_Ver- und Entsorgung Liegenschaften VV	6.60		10.00		6.60	
7301	Abfall [Gemeindebetrieb]	6.60		10.00		6.60	
313	Dienstleistungen und Honorare	746'860.02		829'530.00		747'202.34	
3130	Dienstleistungen Dritter	595'167.82		626'690.00		555'479.87	
3130.01	Dienstleistung Dritter und Honorare	331'283.52		306'940.00		251'434.90	
0110	Legislative	15'453.05		17'000.00		27'384.51	
0129	Spezialkommissionen	24'331.98		25'000.00		3'321.28	
0220	Allgemeine Dienste, übrige	44'613.66		40'800.00		18'784.74	
0291	Verwaltungsliegenschaft Mooshüsi	190.65		300.00		190.65	
1400	Allgemeines Rechtswesen	41'695.35		34'900.00		34'621.30	
1620	Zivilschutz	502.50		610.00		1'374.55	
2131	Sekundarstufe I, Sekundarschulverband	21'123.30					
2170	Schulliegenschaften	-2'011.70				1'740.00	
2181	Tagesschulangebot, Mittagstisch	22'340.00		15'620.00		20'840.00	
2190	Schulleitung	9'070.03		9'390.00		7'899.70	
2195	Schülertransporte	60'138.65		52'500.00		56'295.10	
2910	Schulkommission	28'157.90		35'020.00		40.00	
2991	Erwachsenenbildung			250.00		961.95	
3210	Bibliotheken	306.90				821.00	
3290	Übrige Kultur	7'689.25		9'300.00		5'604.60	
4340	Lebensmittelkontrolle	1'234.30		1'600.00		1'234.30	
6150	Gemeindestrassen	-2'474.26		250.00		5'800.15	
6155	Parkplätze	4'123.30		4'100.00		3'138.03	
6290	Öffentlicher Verkehr	51'852.11		56'800.00		56'508.34	
8140	Landw.Produktionsverbesserungen Pflanzen	60.20		500.00		2'509.60	
8400	Tourismus	2'886.35		3'000.00		2'365.10	
3130.02	DL Dritter, Ortspolizei Aufwendungen	9'721.20		9'500.00		9'342.96	
1400	Allgemeines Rechtswesen	9'721.20		9'500.00		9'342.96	
3130.03	DL Dritter, Baupolizei Aufwendungen	28'846.35		63'000.00		68'671.90	
1400	Allgemeines Rechtswesen	28'846.35		63'000.00		68'671.90	
3130.04	DL Dritter, Bestattungskosten	15'374.85		16'000.00		13'556.25	
7710	Friedhof und Bestattung allgemein	15'374.85		16'000.00		13'556.25	

12.3	Erfolgsrechnung nach Sachgruppe	Rechnung 2023		Budget 2023		Rechnung 2022	
		Aufwand	Ertrag	Aufwand	Ertrag	Aufwand	Ertrag
3130.05	DL Dritter, Pauschale für Grabpflege	11'472.75		12'000.00		11'074.45	
7710	Friedhof und Bestattung allgemein	11'472.75		12'000.00		11'074.45	
3130.06	DL Dritter, Transporte	1'229.85		5'500.00		4'817.60	
6150	Gemeindestrassen	1'229.85		5'500.00		4'817.60	
3130.07	DL Dritter, Stromkosten öffentliche Beleuchtung	11'105.25		15'000.00		11'131.60	
6150	Gemeindestrassen	11'105.25		15'000.00		11'131.60	
3130.11	WAS_DL Dritter und Honorare	2'207.13		2'500.00		3'745.27	
7101	Wasserversorgung [Gemeindebetrieb]	2'207.13		2'500.00		3'745.27	
3130.31	ABW_DL Dritter u. Honorare	531.01		2'000.00		5'906.68	
7201	Abwasserentsorgung [Gemeindebetrieb]	531.01		2'000.00		5'906.68	
3130.40	KEH_Dienstleistung Dritter u. Honorare	1'003.02		1'200.00		541.42	
7301	Abfall [Gemeindebetrieb]	1'003.02		1'200.00		541.42	
3130.41	KEH_DL Dritter, Entsorgung Haus- u. Gewerbekehricht	72'742.51		73'100.00		69'768.76	
7301	Abfall [Gemeindebetrieb]	72'742.51		73'100.00		69'768.76	
3130.42	KEH_DL Dritter, Gebühren AVAG	63'698.43		72'000.00		64'714.34	
7301	Abfall [Gemeindebetrieb]	63'698.43		72'000.00		64'714.34	
3130.43	KEH_DL Dritter, Entsorgung Grüngut	37'769.55		36'000.00		32'220.94	
7301	Abfall [Gemeindebetrieb]	37'769.55		36'000.00		32'220.94	
3130.44	KEH_DL Dritter, Entsorgung Papier u. Karton	8'182.40		11'950.00		8'552.80	
7301	Abfall [Gemeindebetrieb]	8'182.40		11'950.00		8'552.80	
3132	Honor.ext.Berater,Gutachter,Fachexp.etc.	21'416.18		50'500.00		50'933.42	
3132.01	Honorare externe Berater, Gutachter, Fachexperten etc.	18'295.85		28'500.00		39'643.95	
0220	Allgemeine Dienste, übrige	4'897.20					
2190	Schulleitung	2'812.00		3'500.00		2'512.00	
6150	Gemeindestrassen	7'596.15		10'000.00		23'903.55	
7900	Raumordnung allgemein	2'990.50		15'000.00		13'228.40	
3132.11	WAS_Honorare ext. Berater	405.01		10'000.00		10'657.48	
7101	Wasserversorgung [Gemeindebetrieb]	405.01		10'000.00		10'657.48	

12.3	Erfolgsrechnung nach Sachgruppe	Rechnung 2023		Budget 2023		Rechnung 2022	
		Aufwand	Ertrag	Aufwand	Ertrag	Aufwand	Ertrag
3132.31	ABW_Honorare ext. Berater	2'715.32		12'000.00		631.99	
7201	Abwasserentsorgung [Gemeindebetrieb]	2'715.32		12'000.00		631.99	
3133	Informatik-Nutzungsaufwand	73'824.47		90'800.00		88'546.70	
3133.01	Informatik-Nutzungsaufwand	73'824.47		90'800.00		88'546.70	
0220	Allgemeine Dienste, übrige	72'305.40		84'300.00		86'189.70	
2190	Schulleitung	1'367.92		6'000.00		1'592.50	
3210	Bibliotheken	151.15		500.00		764.50	
3134	Sachversicherungsprämien	38'940.10		44'490.00		36'687.40	
3134.01	Sachversicherungen	38'940.10		44'490.00		36'687.40	
0220	Allgemeine Dienste, übrige	7'635.60		7'630.00		7'626.20	
0290	Verwaltungsliegenschaft Gemeindehaus	1'988.30		1'860.00		1'856.95	
0291	Verwaltungsliegenschaft Mooshüsi	607.95		560.00		558.95	
0299	übrige Verwaltungsliegenschaften	62.65		50.00		54.00	
1500	Feuerwehr	861.10		800.00		796.05	
1620	Zivilschutz	2'272.40		2'100.00		2'104.85	
2170	Schulliegenschaften	15'780.20		14'800.00		14'643.85	
2195	Schülertransporte	1'583.40		1'830.00		1'583.40	
6150	Gemeindestrassen	6'036.35		5'420.00		5'559.40	
7101	Wasserversorgung [Gemeindebetrieb]	1'504.15		1'380.00		1'356.85	
7201	Abwasserentsorgung [Gemeindebetrieb]	56.75		60.00		56.05	
7301	Abfall [Gemeindebetrieb]	279.70		250.00		240.35	
7450	Naturgefahren			7'500.00			
7710	Friedhof und Bestattung allgemein	266.15		250.00		245.80	
7791	Öffentliche Toilettenanlagen	5.40				4.70	
3136	Honorare privatärztlicher Tätigkeit	10'385.00		9'900.00		8'269.50	
3136.01	Honorare privatärztlicher Tätigkeit	10'385.00		9'900.00		8'269.50	
4330	Schulgesundheitsdienst	2'255.00		2'500.00		1'430.00	
4331	Schulzahnpflege	8'130.00		7'400.00		6'839.50	
3137	Steuern und Abgaben	7'126.45		7'150.00		7'285.45	
3137.01	Steuern und Abgaben	7'126.45		7'150.00		7'285.45	
1620	Zivilschutz	89.70		90.00		89.70	

12.3	Erfolgsrechnung nach Sachgruppe	Rechnung 2023		Budget 2023		Rechnung 2022	
		Aufwand	Ertrag	Aufwand	Ertrag	Aufwand	Ertrag
2170	Schulliegenschaften	156.00		160.00		156.00	
2195	Schülertransporte	760.25		700.00		700.25	
6150	Gemeindestrassen	6'120.50		6'200.00		6'339.50	
314	Baulicher Unterhalt und betrieblicher Unterhalt	379'032.38		634'720.00		488'542.81	
3140	Unterhalt an Grundstücken	46'363.45		64'500.00		75'048.88	
3140.01	Unterhalt an Grundstücken	46'363.45		49'000.00		56'453.75	
7710	Friedhof und Bestattung allgemein	46'363.45		49'000.00		56'453.75	
3140.41	KEH_Unterhalt an Grundstücken			15'000.00		18'595.13	
7301	Abfall [Gemeindebetrieb]			15'000.00		18'595.13	
3140.43	KEH_Unterhalt Grüngutplatz Moos			500.00			
7301	Abfall [Gemeindebetrieb]			500.00			
3141	Unterhalt Strassen/Verkehrswege	172'546.55		203'000.00		166'992.10	
3141.01	Unterhalt Strassen, Verkehrswege; DL Dritter	86'927.70		108'000.00		103'293.55	
3420	Freizeit	1'727.60		1'000.00		238.45	
6150	Gemeindestrassen	83'924.45		100'000.00		92'500.85	
6155	Parkplätze	1'275.65		7'000.00		10'554.25	
3141.02	Unterhalt Strassen, Verkehrswege; Material	35'779.20		40'000.00		22'580.60	
6150	Gemeindestrassen	35'779.20		40'000.00		22'580.60	
3141.03	Unterhalt Strassen, Verkehrswege; Schneeräumung	37'838.95		45'000.00		28'181.65	
6150	Gemeindestrassen	37'838.95		45'000.00		28'181.65	
3141.04	Unterhalt Strassen, Verkehrswege; öffentliche Beleuchtung	12'000.70		10'000.00		12'936.30	
6150	Gemeindestrassen	12'000.70		10'000.00		12'936.30	
3143	Unterhalt übrige Tiefbauten	62'809.18		139'320.00		90'394.24	
3143.11	WAS_Unterhalt übrige Tiefbauten	36'260.81		50'000.00		60'441.92	
7101	Wasserversorgung [Gemeindebetrieb]	36'260.81		50'000.00		60'441.92	

12.3	Erfolgsrechnung nach Sachgruppe	Rechnung 2023		Budget 2023		Rechnung 2022	
		Aufwand	Ertrag	Aufwand	Ertrag	Aufwand	Ertrag
3143.31	ABW_Unterhalt übrige Tiefbauten			5'000.00		624.00	
7201	Abwasserentsorgung [Gemeindebetrieb]			5'000.00		624.00	
3143.32	ABW_Unterhalt übrige Tiefbauten ARAME	26'548.37		84'320.00		29'328.32	
7201	Abwasserentsorgung [Gemeindebetrieb]	26'548.37		84'320.00		29'328.32	
3144	Unterhalt Hochbauten, Gebäude	97'313.20		226'000.00		152'177.09	
3144.01	Unterhalt Hochbauten, Gebäude	97'169.05		223'000.00		42'456.90	
0290	Verwaltungsliegenschaft Gemeindehaus	24'718.05		30'000.00		20'740.35	
0291	Verwaltungsliegenschaft Mooshüsi	40.95		2'000.00		2'089.35	
0299	übrige Verwaltungsliegenschaften	674.45		3'000.00		165.50	
1500	Feuerwehr	3'057.20		7'000.00		4'642.50	
1620	Zivilschutz	2'339.25		5'000.00			
2170	Schulliegenschaften	65'789.70		170'000.00			
6150	Gemeindestrassen			2'000.00			
7710	Friedhof und Bestattung allgemein	238.75		3'000.00		14'819.20	
7791	Öffentliche Toilettenanlagen	310.70		1'000.00			
3144.02	Unterhalt Hochbauten, SH innen (Teiler)					87'509.65	
2170	Schulliegenschaften					87'509.65	
3144.03	Unterhalt Hochbauten, SH aussen					19'644.90	
2170	Schulliegenschaften					19'644.90	
3144.04	Unterhalt Hochbauten, ZSA Hof Signau					1'790.75	
1620	Zivilschutz					1'790.75	
3144.05	Unterhalt Hochbauten, ZSA Schüpbach					315.00	
1620	Zivilschutz					315.00	
3144.11	WAS_Unterhalt Hochbauten, UV-Anlage Mutten			500.00			
7101	Wasserversorgung [Gemeindebetrieb]			500.00			
3144.12	WAS_Unterhalt Hochbauten, Reservoir Moosberg			1'500.00			
7101	Wasserversorgung [Gemeindebetrieb]			1'500.00			
3144.13	WAS_Unterhalt Hochbauten, Pumwerk Schüpbach	144.15		500.00		459.89	
7101	Wasserversorgung [Gemeindebetrieb]	144.15		500.00		459.89	

12.3	Erfolgsrechnung nach Sachgruppe	Rechnung 2023		Budget 2023		Rechnung 2022	
		Aufwand	Ertrag	Aufwand	Ertrag	Aufwand	Ertrag
3144.41	KEH_Unterhalt Containerunterstände			500.00			
7301	Abfall [Gemeindebetrieb]			500.00			
3145	Unterhalt Wald			1'900.00		3'930.50	
3145.01	Unterhalt Wald			1'900.00		3'930.50	
8200	Forstwirtschaft			1'900.00		3'930.50	
315	Unterhalt Mobilien u.immater.Anlagen	62'910.02		74'050.00		58'233.39	
3150	Unterhalt Büromöbel und Geräte	3'976.40		13'250.00		6'650.30	
3150.01	Unterhalt Büromobiliar, Büromaschinen und -geräte	3'660.55		11'250.00		5'683.35	
0220	Allgemeine Dienste, übrige	1'228.25		2'500.00		1'546.10	
2120	Primarstufe	1'945.85		7'500.00		3'309.80	
2130	Sekundarstufe I, Volksschule Signau	486.45		1'250.00		827.45	
3150.02	Unterhalt Schulpulte und Stühle	315.85		2'000.00		966.95	
2120	Primarstufe	252.70		1'600.00		773.56	
2130	Sekundarstufe I, Volksschule Signau	63.15		400.00		193.39	
3151	Unterh.App.,Masch.,Geräte,Fahrz.,Werkz.	57'031.27		53'300.00		46'865.39	
3151.01	Unterhalt Apparate, Masch., Geräte, Fahrz., Werkz.	45'808.30		39'800.00		30'615.22	
0290	Verwaltungsliegenschaft Gemeindehaus	2'885.75		2'100.00		2'112.80	
0291	Verwaltungsliegenschaft Mooshüsi	51.05					
1620	Zivilschutz	1'198.05		1'100.00		665.90	
2110	Kindergarten			100.00		1'192.10	
2170	Schulliegenschaften	15'689.85		17'000.00		8'104.95	
2195	Schülertransporte	3'513.45		2'000.00		4'026.85	
6150	Gemeindestrassen	22'410.15		16'000.00		14'005.67	
6155	Parkplätze			500.00			
7710	Friedhof und Bestattung allgemein					446.95	
8400	Tourismus	60.00		1'000.00		60.00	
3151.11	WAS_ Unterhalt Apparate, Masch., Geräte, Fahrz.	8'310.49		9'000.00		13'032.90	
7101	Wasserversorgung [Gemeindebetrieb]	8'310.49		9'000.00		13'032.90	
3151.31	ABW_ Unterhalt Apparate, Masch., Geräte	2'912.48		4'000.00		3'217.27	
7201	Abwasserentsorgung [Gemeindebetrieb]	2'912.48		4'000.00		3'217.27	

12.3	Erfolgsrechnung nach Sachgruppe	Rechnung 2023		Budget 2023		Rechnung 2022	
		Aufwand	Ertrag	Aufwand	Ertrag	Aufwand	Ertrag
3151.41	KEH_Unterhalt Apparate, Masch, Geräte, FZ			500.00			
7301	Abfall [Gemeindebetrieb]			500.00			
3153	Informatik-Unterhalt (Hardware)	1'902.35		7'500.00		4'717.70	
3153.01	Unterhalt Hardware	1'902.35		7'500.00		4'717.70	
0220	Allgemeine Dienste, übrige	566.85		2'500.00		213.65	
2120	Primarstufe	1'068.40		4'000.00		3'603.24	
2130	Sekundarstufe I, Volksschule Signau	267.10		1'000.00		900.81	
316	Mieten, Leasing, Pachten, Benützungsggeb.	45'122.00		52'880.00		40'371.05	
3160	Miete und Pacht Liegenschaften	29'398.50		38'380.00		26'628.00	
3160.01	Miete und Pacht Liegenschaften	24'398.50		31'630.00		21'628.00	
2170	Schulliegenschaften			10'000.00			
2195	Schülertransporte	960.00		960.00		960.00	
6150	Gemeindestrassen	22'138.50		19'370.00		19'368.00	
7101	Wasserversorgung [Gemeindebetrieb]	200.00		200.00		200.00	
7301	Abfall [Gemeindebetrieb]	1'100.00		1'100.00		1'100.00	
3160.21	Miete und Pacht Liegenschaften, Gde intern	5'000.00		6'750.00		5'000.00	
1500	Feuerwehr	5'000.00		6'750.00		5'000.00	
3161	Mieten, Benützungskosten Anlagen	15'723.50		14'500.00		13'743.05	
3161.01	Mieten, Benützungskosten Anlagen	15'723.50		14'500.00		13'743.05	
0220	Allgemeine Dienste, übrige	6'191.40		6'500.00		6'126.75	
2170	Schulliegenschaften	4'999.40					
6150	Gemeindestrassen	4'532.70		8'000.00		7'616.30	
317	Spesenentschädigungen	34'535.16		42'010.00		38'891.20	
3170	Reisekosten und Spesen	24'487.81		28'460.00		24'926.20	
3170.01	Reisekosten und Spesen	24'487.81		28'460.00		24'926.20	
0120	Exekutive	11'579.61		12'600.00		11'102.80	
0129	Spezialkommissionen	8.40				175.40	
0220	Allgemeine Dienste, übrige	1'280.55		2'500.00		3'715.45	

12.3	Erfolgsrechnung nach Sachgruppe	Rechnung 2023		Budget 2023		Rechnung 2022	
		Aufwand	Ertrag	Aufwand	Ertrag	Aufwand	Ertrag
0291	Verwaltungsliegenschaft Mooshüsi	100.00				300.00	
1400	Allgemeines Rechtswesen	300.00		800.00		469.00	
1500	Feuerwehr					120.00	
2170	Schulliegenschaften	2'766.80		3'000.00		2'904.00	
2190	Schulleitung	1'095.60		1'600.00		623.95	
2191	Schulsekretariat			100.00		28.00	
2195	Schülertransporte	240.00		100.00			
2910	Schulkommission	235.80		300.00		57.00	
2991	Erwachsenenbildung	7.00					
3210	Bibliotheken	1'536.65		500.00		234.80	
4331	Schulzahnpflege	25.00		30.00		25.00	
4340	Lebensmittelkontrolle	122.30		100.00		136.80	
6150	Gemeindestrassen	741.40		1'000.00		849.90	
7101	Wasserversorgung [Gemeindebetrieb]	2'248.70		2'800.00		2'269.10	
7201	Abwasserentsorgung [Gemeindebetrieb]	40.00		500.00		21.00	
7301	Abfall [Gemeindebetrieb]	1'920.00		2'000.00		1'660.00	
8140	Landw.Produktionsverbesserungen Pflanzen	240.00		530.00		234.00	
3171	Exkursionen, Schulreisen und Lager	10'047.35		13'550.00		13'965.00	
3171.01	Exkursionen, Schulreisen und Lager	10'047.35		13'550.00		6'775.10	
2193	Schulveranstaltungen	10'047.35		13'550.00		6'775.10	
3171.02	Exkursionen, Schulreisen und Lager; Schulfest					7'189.90	
2193	Schulveranstaltungen					7'189.90	
318	Wertberichtigungen auf Forderungen	83'010.25		52'250.00		35'585.93	
3180	Wertberichtigungen auf Forderungen	7'088.85		2'000.00		237.45	
3180.01	Wertberichtigung gefährdete Steuerguthaben	7'088.85		2'000.00		237.45	
9100	Allgemeine Gemeindesteuern	7'088.85		2'000.00		237.45	
3181	Tatsächliche Forderungsverluste	75'921.40		50'250.00		35'348.48	
3181.01	Tatsächliche Forderungsverluste	75'920.65		50'250.00		35'343.75	
0220	Allgemeine Dienste, übrige	142.50					
1500	Feuerwehr	6'154.70		3'000.00		2'938.75	
2170	Schulliegenschaften					.50	
2181	Tagesschulangebot, Mittagstisch	1'148.50					

12.3	Erfolgsrechnung nach Sachgruppe	Rechnung 2023		Budget 2023		Rechnung 2022	
		Aufwand	Ertrag	Aufwand	Ertrag	Aufwand	Ertrag
6150	Gemeindestrassen					.35	
7710	Friedhof und Bestattung allgemein	644.80					
7792	Hundetoiletten	120.00					
9100	Allgemeine Gemeindesteuern	65'846.75		47'000.00		29'103.25	
9101	Sondersteuern					2'603.85	
9102	Liegenschaftssteuern	200.65		250.00		190.10	
9610	Zinsen	1'662.75				506.95	
3181.11	WAS_tatsächliche Forderungsverluste	.70				.13	
7101	Wasserversorgung [Gemeindebetrieb]	.70				.13	
3181.31	ABW_tatsächliche Forderungsverluste					4.05	
7201	Abwasserentsorgung [Gemeindebetrieb]					4.05	
3181.41	KEH_tatsächliche Forderungsverluste	.05				.55	
7301	Abfall [Gemeindebetrieb]	.05				.55	
319	Verschiedener Betriebsaufwand	25'387.15		37'680.00		28'311.83	
3199	Übriger Betriebsaufwand	25'387.15		37'680.00		28'311.83	
3199.01	Übriger Betriebsaufwand	25'387.15		37'180.00		27'784.90	
0110	Legislative	1'143.65		2'900.00		2'692.35	
0120	Exekutive	20'716.00		28'230.00		20'961.35	
0129	Spezialkommissionen			500.00		721.75	
0220	Allgemeine Dienste, übrige	564.90		600.00		310.25	
1500	Feuerwehr			500.00			
6150	Gemeindestrassen	1'510.80		1'500.00		1'653.20	
7792	Hundetoiletten	1'451.80		1'750.00		1'376.40	
8140	Landw.Produktionsverbesserungen Pflanzen			1'200.00		69.60	
3199.11	WAS_Übriger Betriebsaufwand			500.00		526.93	
7101	Wasserversorgung [Gemeindebetrieb]			500.00		526.93	
33	Abschreibungen Verwaltungsvermögen	493'980.36		520'060.00		481'440.25	
330	Sachanlagen VV	482'349.36		497'460.00		469'809.80	
3300	Planm.Abschreibungen Sachanlagen	482'349.36		497'460.00		469'809.80	

12.3	Erfolgsrechnung nach Sachgruppe	Rechnung 2023		Budget 2023		Rechnung 2022	
		Aufwand	Ertrag	Aufwand	Ertrag	Aufwand	Ertrag
3300.02	Planm. Abschreibungen Grundstücke (HRM2)	4'405.00		4'410.00		4'405.00	
3420	Freizeit	4'405.00		4'410.00		4'405.00	
3300.12	Planm. Abschreibungen Strassen/Verkehrswege (HRM2)	99'083.80		110'030.00		90'218.02	
6150	Gemeindestrassen	99'083.80		110'030.00		90'218.02	
3300.32	Planm. Abschreibungen übrige Tiefbauten VV (HRM2)	25'160.66		32'820.00		25'200.58	
7101	Wasserversorgung [Gemeindebetrieb]	18'476.32		22'050.00		20'235.21	
7201	Abwasserentsorgung [Gemeindebetrieb]	6'684.34		10'770.00		4'965.37	
3300.42	Planm. Abschreibungen Hochbauten (HRM2)	38'709.90		35'210.00		34'998.20	
0290	Verwaltungsliegenschaft Gemeindehaus	2'372.00		2'370.00		2'372.00	
0291	Verwaltungsliegenschaft Mooshüsi	2'975.00		2'980.00		2'974.00	
1610	Militärische Verteidigung	7'361.00		7'360.00		7'360.00	
2170	Schulliegenschaften	26'001.90		22'500.00		22'292.20	
3300.62	Planm. Abschreibungen Mobilien (HRM2)	23'490.00		23'490.00		23'488.00	
0220	Allgemeine Dienste, übrige	8'681.00		8'680.00		8'680.00	
2195	Schülertransporte	8'198.00		8'200.00		8'198.00	
6150	Gemeindestrassen	6'611.00		6'610.00		6'610.00	
3300.92	Planm. Abschreibungen übrige Sachanl. VV (HRM 2)	291'500.00		291'500.00		291'500.00	
2170	Schulliegenschaften	143'000.00		143'000.00		143'000.00	
6150	Gemeindestrassen	143'000.00		143'000.00		143'000.00	
7301	Abfall [Gemeindebetrieb]	5'500.00		5'500.00		5'500.00	
332	Abschreibungen immaterielle Anlagen	11'631.00		22'600.00		11'630.45	
3320	Planm.Abschreibungen immat.Anlagen	11'631.00		22'600.00		11'630.45	
3320.92	Planm. Abschreibungen immat. Anlagen (HRM 2)	11'631.00		22'600.00		11'630.45	
7900	Raumordnung allgemein	11'631.00		22'600.00		11'630.45	
34	Finanzaufwand	40'096.20		137'260.00		36'364.62	
340	Zinsaufwand	30'882.55		130'170.00		31'338.72	
3401	Verzins.kurzfr.Finanzverbindlichkeiten			500.00		850.47	

12.3	Erfolgsrechnung nach Sachgruppe	Rechnung 2023		Budget 2023		Rechnung 2022	
		Aufwand	Ertrag	Aufwand	Ertrag	Aufwand	Ertrag
3401.01	Verzinsung kurzfristige Finanzverbindlichkeiten (201)			500.00		850.47	
9610	Zinsen			500.00		850.47	
3406	Verzins.langfr.Finanzverbindlichkeiten	26'000.00		125'000.00		26'000.00	
3406.01	Verzinsung langfristige Finanzverbindlichkeiten (206)	26'000.00		125'000.00		26'000.00	
9610	Zinsen	26'000.00		125'000.00		26'000.00	
3409	Übrige Passivzinsen	4'882.55		4'670.00		4'488.25	
3409.01	Übrige Passivzinsen (Sonderrechnungen)	2'570.05		2'350.00		2'443.50	
9610	Zinsen	2'570.05		2'350.00		2'443.50	
3409.21	Übrige Passivzinsen (Spezialfinanzierungen)	2'312.50		2'320.00		2'044.75	
7101	Wasserversorgung [Gemeindebetrieb]	125.30		210.00		15.90	
9610	Zinsen	2'187.20		2'110.00		2'028.85	
342	Kapitalbeschaffungs- und Verwaltungskosten	483.20		400.00		392.85	
3420	Kapitalbeschaffung und -verwaltung	483.20		400.00		392.85	
3420.01	Kapitalbeschaffung und -verwaltung	483.20		400.00		392.85	
9610	Zinsen	483.20		400.00		392.85	
343	Liegenschaftenaufwand Finanzvermögen	4'963.80		2'690.00		2'108.45	
3430	Baulicher Unterhalt Liegenschaften FV	920.20					
3430.01	Baulicher Unterhalt Liegenschaften FV	920.20					
9631	Liegenschaft des Finanzvermögens, Postgebäude	920.20					
3431	Nicht baul.Unterhalt Liegenschaften FV	702.50		1'500.00		850.95	
3431.01	nicht baulicher Unterhalt Liegenschaften FV	702.50		1'500.00		850.95	
9631	Liegenschaft des Finanzvermögens, Postgebäude	702.50		1'500.00		850.95	
3439	Übriger Liegenschaftsaufwand FV	3'341.10		1'190.00		1'257.50	

12.3 Erfolgsrechnung nach Sachgruppe		Rechnung 2023		Budget 2023		Rechnung 2022	
		Aufwand	Ertrag	Aufwand	Ertrag	Aufwand	Ertrag
3439.01	übriger Liegenschaftsaufwand FV	3'341.10		1'190.00		1'257.50	
9630	Liegenschaft des Finanzvermögens, Bahnhofareal	303.40		270.00		264.05	
9631	Liegenschaft des Finanzvermögens, Postgebäude	3'037.70		920.00		993.45	
344	Wertberichtigungen Anlagen FV	386.40					
3440	Wertberichtigungen Finanzanlagen FV	386.40					
3440.01	WB Finanzanlagen FV	386.40					
9690	Finanzvermögen	386.40					
349	Verschiedener Finanzaufwand	3'380.25		4'000.00		2'524.60	
3499	Übriger Finanzaufwand	3'380.25		4'000.00		2'524.60	
3499.01	Vergütungszinsen (Steuern)	3'380.25		4'000.00		2'524.60	
9610	Zinsen	3'380.25		4'000.00		2'524.60	
35	Einlagen in Fonds und Spezialfinanzierungen	434'453.36		453'750.00		475'677.80	
351	Einlagen in Fonds u. Spez.fin. im EK	434'453.36		453'750.00		475'677.80	
3510	Einlagen in Spezialfinanzierungen EK	434'453.36		453'750.00		475'677.80	
3510.01	Einlagen in Spezialfinanzierung FK / Einlagen in Fonds des	14'535.56					
1500	Feuerwehr	14'535.56					
3510.10	Einlage in Fonds u. SF im EK, WE	271'558.00		271'600.00		271'558.00	
7101	Wasserversorgung [Gemeindebetrieb]	144'283.00		144'300.00		144'283.00	
7201	Abwasserentsorgung [Gemeindebetrieb]	127'275.00		127'300.00		127'275.00	
3510.15	Einlage in Fonds u. SF im EK, WE Gdeverband	92'143.80		92'150.00		92'143.80	
7201	Abwasserentsorgung [Gemeindebetrieb]	92'143.80		92'150.00		92'143.80	
3510.50	Einlage in Fonds u. SF im EK, Anschlussgeb.	56'216.00		90'000.00		111'976.00	
7101	Wasserversorgung [Gemeindebetrieb]	6'950.00		40'000.00		41'965.00	
7201	Abwasserentsorgung [Gemeindebetrieb]	49'266.00		50'000.00		70'011.00	

12.3 Erfolgsrechnung nach Sachgruppe		Rechnung 2023		Budget 2023		Rechnung 2022	
		Aufwand	Ertrag	Aufwand	Ertrag	Aufwand	Ertrag
36	Transferaufwand	5'801'853.00		6'027'660.00		5'775'486.52	
361	Entschädigungen an Gemeinwesen	4'124'746.48		4'310'940.00		4'092'176.29	
3611	Entschädigungen an Kantone u. Konkordate	3'311'270.35		3'485'760.00		3'360'874.75	
3611.01	Entschädigung an Kanton und Konkordate	39'415.85		51'190.00		41'287.00	
0220	Allgemeine Dienste, übrige	39'415.85		50'000.00		41'287.00	
1620	Zivilschutz			1'190.00			
3611.57	Gemeindeanteil Lastenausgleich Sozialhilfe	1'360'495.50		1'478'400.00		1'415'289.00	
5799	Lastenausgleich Sozialhilfe	1'360'495.50		1'478'400.00		1'415'289.00	
3611.60	Gemeindeanteil Lastenausgleich Lehrergehälter	1'911'359.00		1'956'170.00		1'904'298.75	
2110	Kindergarten	104'541.50		101'620.00		110'072.75	
2120	Primarstufe	302'417.75		343'060.00		353'415.00	
2130	Sekundarstufe I, Volksschule Signau	241'308.50		241'770.00		210'053.50	
2131	Sekundarstufe I, Sekundarschulverband	885'857.50		835'020.00		836'915.00	
2200	Massnahme Regelschule (IBEM)	377'233.75		434'700.00		393'842.50	
3612	Entsch.an Gde. und Gde.verbände	753'476.48		765'180.00		731'301.54	
3612.01	Entsch. an Gde u.Gdeverb., Betriebsbeitrag	497'328.37		507'350.00		492'121.10	
1500	Feuerwehr	93'513.15		105'620.00		98'349.60	
1620	Zivilschutz	45'259.55		46'930.00		41'552.30	
2120	Primarstufe	127'593.90		75'500.00		87'454.70	
2130	Sekundarstufe I, Volksschule Signau	3'481.65		5'000.00		2'033.40	
2131	Sekundarstufe I, Sekundarschulverband	130'000.00		160'000.00		156'000.00	
2140	Musikschule	64'505.32		84'500.00		69'019.35	
5350	Leistungen an das Alter					545.00	
5450	Leistungen an Familien allgemein	1'677.50		1'650.00		1'853.50	
5796	Regionaler Sozialdienst	23'707.30		28'150.00		35'313.25	
7301	Abfall [Gemeindebetrieb]	7'590.00					
3612.02	Entsch. an Gde u. Gdeverb., WE	29'939.64		29'720.00		29'716.58	
1500	Feuerwehr	29'939.64		29'720.00		29'716.58	
3612.21	Entsch. an Gde u. Gdeverb., Gde intern	94'360.00		94'360.00		92'240.00	
1500	Feuerwehr	13'360.00		13'360.00		14'240.00	
7101	Wasserversorgung [Gemeindebetrieb]	25'000.00		25'000.00		23'000.00	

12.3 Erfolgsrechnung nach Sachgruppe		Rechnung 2023		Budget 2023		Rechnung 2022	
		Aufwand	Ertrag	Aufwand	Ertrag	Aufwand	Ertrag
7201	Abwasserentsorgung [Gemeindebetrieb]	31'000.00		31'000.00		30'000.00	
7301	Abfall [Gemeindebetrieb]	25'000.00		25'000.00		25'000.00	
3612.31	ABW_Entsch. Gde u. Gdeverb., Betriebsbeitrag	131'848.47		133'750.00		117'223.86	
7201	Abwasserentsorgung [Gemeindebetrieb]	131'848.47		133'750.00		117'223.86	
3614	Entschädigungen an öff. Unternehmungen	59'999.65		60'000.00			
3614.01	Entschädigungen an öffentliche Unternehmungen	59'999.65		60'000.00			
6150	Gemeindestrassen	59'999.65		60'000.00			
362	Finanz- und Lastenausgleich	485'038.00		485'760.00		484'331.00	
3621	Finanz- und Lastenausgleich an Kanton	485'038.00		485'760.00		484'331.00	
3621.60	Gemeindeanteil Lastenausgleich neue Aufgabenteilung	485'038.00		485'760.00		484'331.00	
9300	Finanz- und Lastenausgleich	485'038.00		485'760.00		484'331.00	
363	Beiträge an Gemeinwesen und Dritte	1'172'409.52		1'212'530.00		1'179'319.23	
3631	Beiträge an Kantone und Konkordate	902'048.20		951'180.00		895'526.10	
3631.01	Beiträge an Kantone und Konkordate	6'058.20		6'070.00		6'019.10	
1110	Polizei	6'058.20		6'070.00		6'019.10	
3631.53	Gemeindeanteil Lastenausgleich Ergänzungsleistung	599'588.00		636'240.00		606'842.00	
5320	Ergänzungsleistungen AHV / IV	599'588.00		636'240.00		606'842.00	
3631.54	Gemeindeanteil Lastenausgleich Familienzulagen	10'655.00		15'840.00		12'533.00	
5410	Familienzulagen	10'655.00		15'840.00		12'533.00	
3631.60	Gemeindeanteil Lastenausgleich öffentlicher Verkehr	285'747.00		293'030.00		270'132.00	
6291	Gemeindeanteil Öffentlicher Verkehr	285'747.00		293'030.00		270'132.00	
3632	Beiträge an Gemeinden und Gde.verbände	97'825.12		102'200.00		89'395.38	
3632.01	Beiträge an Gemeinden und Gemeindezweckverbände	62'517.20		67'200.00		50'834.00	
2120	Primarstufe	3'797.50		4'000.00		3'628.80	
2130	Sekundarstufe I, Volksschule Signau			1'000.00		907.20	
3220	Konzert und Theater	500.00		500.00		500.00	

12.3	Erfolgsrechnung nach Sachgruppe	Rechnung 2023		Budget 2023		Rechnung 2022	
		Aufwand	Ertrag	Aufwand	Ertrag	Aufwand	Ertrag
3290	Übrige Kultur	9'624.80		8'850.00			
7410	Gewässerverbauungen	30'000.00		30'000.00		30'000.00	
7907	Regionalkonferenzen	11'261.70		10'830.00		10'532.00	
8140	Landw.Produktionsverbesserungen Pflanzen			2'000.00			
8400	Tourismus	5'499.90		8'700.00		5'266.00	
8506	Regionale Wirtschaftsförderung	523.80					
8710	Elektrizität allgemein	1'309.50		1'320.00			
3632.11	WAS_Beiträge an Gemeinden u. Gemeindeverb.	19'247.61		20'000.00		19'357.85	
7101	Wasserversorgung [Gemeindebetrieb]	19'247.61		20'000.00		19'357.85	
3632.41	KEH_Beiträge an Gde u. Gdeverb.	16'060.31		15'000.00		19'203.53	
7301	Abfall [Gemeindebetrieb]	16'060.31		15'000.00		19'203.53	
3635	Beiträge an private Unternehmungen	22'660.00		3'960.00		3'779.90	
3635.01	Beiträge an private Unternehmungen	22'660.00		3'960.00		3'779.90	
2200	Massnahme Regelschule (IBEM)	20'000.00					
3410	Sport	2'660.00		2'660.00		2'660.00	
6220	Regionalverkehr					-180.10	
7900	Raumordnung allgemein			1'300.00		1'300.00	
3636	Beitr.an priv.Organisat.o.Erwerbszweck	42'111.60		43'840.00		60'524.75	
3636.01	Beiträge an private Organisationen ohne Erwerbszweck	42'111.60		43'840.00		60'524.75	
0110	Legislative	2'500.00		2'500.00		2'500.00	
0220	Allgemeine Dienste, übrige	4'699.00		5'050.00		4'474.00	
1610	Militärische Verteidigung	6'900.00		7'400.00		7'036.50	
2910	Schulkommission	130.00		130.00		130.00	
2991	Erwachsenenbildung	1'500.00		1'500.00		1'500.00	
3210	Bibliotheken	295.00		300.00		295.00	
3220	Konzert und Theater	6'700.00		5'500.00		5'500.00	
3290	Übrige Kultur	8'238.80		12'300.00		22'490.45	
3410	Sport	6'200.00		5'200.00		5'000.00	
3420	Freizeit	518.80		530.00		518.80	
4210	Ambulante Krankenpflege	500.00		500.00		600.00	
4320	Krankheitsbekämpfung, übrige	300.00		300.00		150.00	
5458	Tageselternverein	70.00		70.00		70.00	
5790	Sozialhilfe	450.00		600.00		450.00	
7101	Wasserversorgung [Gemeindebetrieb]	110.00		110.00		110.00	

12.3	Erfolgsrechnung nach Sachgruppe	Rechnung 2023		Budget 2023		Rechnung 2022	
		Aufwand	Ertrag	Aufwand	Ertrag	Aufwand	Ertrag
7900	Raumordnung allgemein	1'300.00					
8120	Strukturverbesserungen					8'000.00	
8140	Landw.Produktionsverbesserungen Pflanzen	1'500.00		1'500.00		1'500.00	
8200	Forstwirtschaft	100.00		100.00		100.00	
8400	Tourismus	100.00		250.00		100.00	
3637	Beiträge an private Haushalte	107'764.60		111'350.00		130'093.10	
3637.01	Beiträge an private Haushalte	107'764.60		111'350.00		130'093.10	
1610	Militärische Verteidigung	2'548.00		2'550.00		5'096.00	
1620	Zivilschutz	450.00		300.00		300.00	
2195	Schülertransporte	1'089.00		2'000.00		1'730.90	
5450	Leistungen an Familien allgemein	99'731.45		100'000.00		94'157.15	
6150	Gemeindestrassen	2'696.15		5'000.00		7'609.05	
7101	Wasserversorgung [Gemeindebetrieb]					20'000.00	
8140	Landw.Produktionsverbesserungen Pflanzen	1'250.00		1'500.00		1'200.00	
366	Abschreibungen Investitionsbeiträge	19'659.00		18'430.00		19'660.00	
3660	Planm.Abschreibungen Investitionsbeitr.	19'659.00		18'430.00		19'660.00	
3660.20	ARA ME, planm. Abschreibungen Investitionsbeiträge	7'494.00		7'860.00		7'494.00	
7201	Abwasserentsorgung [Gemeindebetrieb]	7'494.00		7'860.00		7'494.00	
3660.60	planm. Abschreibungen Investitionsbeiträge	12'165.00		10'570.00		12'166.00	
1610	Militärische Verteidigung	10'565.00		10'570.00		10'566.00	
6150	Gemeindestrassen	1'600.00				1'600.00	
38	Ausserordentlicher Aufwand	920'782.95				952'878.30	
389	Einlagen in das Eigenkapital	920'782.95				952'878.30	
3893	Einlagen in Vorfinanzierungen des EK	920'782.95				952'878.30	
3893.01	Einlagen in Vorfinanzierung des EK	502'989.60				516'400.50	
7710	Friedhof und Bestattung allgemein	3'989.60				17'400.50	
9900	Nicht aufgeteilte Posten	499'000.00				499'000.00	
3894.01	Einlagen in finanzpolitische Reserven	417'793.35				436'477.80	
9990	Abschluss	417'793.35				436'477.80	

12.3	Erfolgsrechnung nach Sachgruppe	Rechnung 2023		Budget 2023		Rechnung 2022	
		Aufwand	Ertrag	Aufwand	Ertrag	Aufwand	Ertrag
39	Interne Verrechnungen	490'117.05		494'300.00		439'485.20	
391	Dienstleistungen	78'271.75		76'840.00		73'563.90	
3910	Int.Verr.von Dienstleistungen	78'271.75		76'840.00		73'563.90	
3910.21	Interne Verrechnungen von Dienstleistungen	78'271.75		76'840.00		73'563.90	
2131	Sekundarstufe I, Sekundarschulverband	51'271.75		49'840.00		46'563.90	
6155	Parkplätze	5'000.00		5'000.00		5'000.00	
7792	Hundetoiletten	13'000.00		13'000.00		13'000.00	
9630	Liegenschaft des Finanzvermögens, Bahnhofareal	6'000.00		6'000.00		6'000.00	
9631	Liegenschaft des Finanzvermögens, Postgebäude	3'000.00		3'000.00		3'000.00	
393	Betriebs- und Verwaltungskosten	407'025.20		410'410.00		361'101.20	
3930	Int. Verr. von Betriebs- u.Verwaltungsk.	407'025.20		410'410.00		361'101.20	
3930.21	Interne Verrechnungen von Betriebs- und Verwaltungskosten	407'025.20		410'410.00		361'101.20	
2131	Sekundarstufe I, Sekundarschulverband	403'525.20		406'910.00		357'601.20	
6155	Parkplätze	3'500.00		3'500.00		3'500.00	
394	Kalk. Zinsen u. Finanzaufwand	4'820.10		7'050.00		4'820.10	
3940	Int.Verr.von kalk.Zinsen u.Finanzaufw.	4'820.10		7'050.00		4'820.10	
3940.21	Interne Verrechnung von kalk. Zinsen und Finanzaufwand	4'820.10		7'050.00		4'820.10	
9630	Liegenschaft des Finanzvermögens, Bahnhofareal	3'032.60		4'650.00		3'032.60	
9631	Liegenschaft des Finanzvermögens, Postgebäude	1'787.50		2'400.00		1'787.50	

12.3	Erfolgsrechnung nach Sachgruppe	Rechnung 2023		Budget 2023		Rechnung 2022	
		Aufwand	Ertrag	Aufwand	Ertrag	Aufwand	Ertrag
4	Ertrag		11'679'775.64		11'209'260.00		11'749'055.24
40	Fiskalertrag		6'219'806.25		5'672'830.00		6'263'866.75
400	Direkte Steuern natürliche Personen		4'889'054.10		4'761'200.00		4'947'807.45
4000	Einkommenssteuern natürliche Personen		4'414'204.10		4'365'200.00		4'503'200.40
4000.01	Einkommenssteuern		4'410'113.65		4'360'000.00		4'481'252.45
9100	Allgemeine Gemeindesteuern		4'410'113.65		4'360'000.00		4'481'252.45
4000.20	Nachsteuern und Bussen Einkommenssteuern		3'629.40				5'900.75
9100	Allgemeine Gemeindesteuern		3'629.40				5'900.75
4000.40	Aktive Steuerauscheidung Einkommen		94'829.70		85'000.00		102'623.70
9100	Allgemeine Gemeindesteuern		94'829.70		85'000.00		102'623.70
4000.50	Passive Steuerauscheidung Einkommen		-94'277.95		-80'000.00		-92'467.70
9100	Allgemeine Gemeindesteuern		-94'277.95		-80'000.00		-92'467.70
4000.60	Pauschale Steueranrechnungen natürliche Personen		-90.70		200.00		-168.80
9100	Allgemeine Gemeindesteuern		-90.70		200.00		-168.80
4000.80	Lotteriegewinnsteuern						6'060.00
9100	Allgemeine Gemeindesteuern						6'060.00
4001	Vermögenssteuern natürliche Personen		395'901.15		345'000.00		389'111.25
4001.01	Vermögenssteuern		387'091.20		340'000.00		387'430.10
9100	Allgemeine Gemeindesteuern		387'091.20		340'000.00		387'430.10
4001.40	Aktive Steuerauscheidung Vermögen		30'269.80		20'000.00		25'194.95
9100	Allgemeine Gemeindesteuern		30'269.80		20'000.00		25'194.95
4001.50	Passive Steuerauscheidung Vermögen		-21'459.85		-15'000.00		-23'513.80
9100	Allgemeine Gemeindesteuern		-21'459.85		-15'000.00		-23'513.80
4002	Quellensteuern natürliche Personen		78'948.85		51'000.00		55'495.80

12.3	Erfolgsrechnung nach Sachgruppe	Rechnung 2023		Budget 2023		Rechnung 2022	
		Aufwand	Ertrag	Aufwand	Ertrag	Aufwand	Ertrag
4002.01	Quellensteuern		76'254.90		50'000.00		54'318.90
9100	Allgemeine Gemeindesteuern		76'254.90		50'000.00		54'318.90
4002.10	Quellensteuern BGSA		2'693.95		1'000.00		1'176.90
9100	Allgemeine Gemeindesteuern		2'693.95		1'000.00		1'176.90
401	Direkte Steuern juristische Personen		381'948.90		179'630.00		585'505.00
4010	Gewinnsteuern juristische Personen		379'560.80		177'500.00		584'690.10
4010.01	Gewinnsteuern		365'234.50		160'000.00		430'617.85
9100	Allgemeine Gemeindesteuern		365'234.50		160'000.00		430'617.85
4010.40	Aktive Steuerauscheidung Gewinnsteuern		15'684.30		20'000.00		157'502.10
9100	Allgemeine Gemeindesteuern		15'684.30		20'000.00		157'502.10
4010.50	Passive Steuerauscheidung Gewinnsteuern		-1'358.00		-2'500.00		-3'429.85
9100	Allgemeine Gemeindesteuern		-1'358.00		-2'500.00		-3'429.85
4011	Kapitalsteuern juristische Personen		2'388.10		2'130.00		814.90
4011.01	Kapitalsteuern		2'199.45		700.00		435.80
9100	Allgemeine Gemeindesteuern		2'199.45		700.00		435.80
4011.40	Aktive Steuerauscheidung Kapitalsteuern		192.35		1'500.00		383.20
9100	Allgemeine Gemeindesteuern		192.35		1'500.00		383.20
4011.50	Passive Steuerauscheidung Kapitalsteuern		-3.70		-70.00		-4.10
9100	Allgemeine Gemeindesteuern		-3.70		-70.00		-4.10
402	Übrige direkte Steuern		936'563.25		720'000.00		718'914.30
4021	Grundsteuern		466'296.65		450'000.00		456'636.10
4021.01	Liegenschaftssteuern		466'296.65		450'000.00		456'636.10
9102	Liegenschaftssteuern		466'296.65		450'000.00		456'636.10

12.3 Erfolgsrechnung nach Sachgruppe		Rechnung 2023		Budget 2023		Rechnung 2022	
		Aufwand	Ertrag	Aufwand	Ertrag	Aufwand	Ertrag
4022	Vermögensgewinnsteuern		432'811.45		255'000.00		240'551.65
4022.01	Grundstückgewinnsteuern		287'202.55		105'000.00		83'052.75
9101	Sondersteuern		287'202.55		105'000.00		83'052.75
4022.10	Sonderveranlagungen		145'608.90		150'000.00		157'498.90
9101	Sondersteuern		145'608.90		150'000.00		157'498.90
4024	Erbschafts- und Schenkungssteuern		19'399.65		1'000.00		4'892.55
4024.01	Erbschafts- und Schenkungssteuern		19'399.65		1'000.00		4'892.55
9500	Ertragsanteile, übrige		19'399.65		1'000.00		4'892.55
4029	Eingang abgeschriebene Steuern		18'055.50		14'000.00		16'834.00
4029.01	Eingang abgeschriebene Steuern		18'055.50		14'000.00		16'834.00
9100	Allgemeine Gemeindesteuern		18'055.50		14'000.00		16'821.55
9102	Liegenschaftssteuern						12.45
403	Besitz- und Aufwandsteuern		12'240.00		12'000.00		11'640.00
4033	Hundesteuer		12'240.00		12'000.00		11'640.00
4033.01	Hundetaxe		12'240.00		12'000.00		11'640.00
7792	Hundetoiletten		12'240.00		12'000.00		11'640.00
41	Regalien und Konzessionen		102'624.50		100'000.00		101'926.70
412	Konzessionen		102'624.50		100'000.00		101'926.70
4120	Konzessionen		102'624.50		100'000.00		101'926.70
4120.01	Konzessionen		102'624.50		100'000.00		101'926.70
8710	Elektrizität allgemein		102'624.50		100'000.00		101'926.70

12.3 Erfolgsrechnung nach Sachgruppe		Rechnung 2023		Budget 2023		Rechnung 2022	
		Aufwand	Ertrag	Aufwand	Ertrag	Aufwand	Ertrag
42	Entgelte		1'333'448.30		1'355'930.00		1'430'304.22
420	Ersatzabgaben		183'075.73		177'500.00		168'865.65
4200	Ersatzabgaben		183'075.73		177'500.00		168'865.65
4200.01	Ersatzabgaben		183'075.73		177'500.00		168'865.65
1500	Feuerwehr		171'595.90		170'000.00		157'514.75
6155	Parkplätze		11'479.83		7'500.00		11'350.90
421	Gebühren für Amtshandlungen		57'161.65		80'000.00		84'422.85
4210	Gebühren für Amtshandlungen		57'161.65		80'000.00		84'422.85
4210.02	Gebühren für Amtshandlungen, Ortspolizei		20'531.90		20'000.00		25'767.80
1400	Allgemeines Rechtswesen		20'531.90		20'000.00		25'767.80
4210.03	Gebühren für Amtshandlungen, Baupolizei		36'629.75		60'000.00		58'655.05
1400	Allgemeines Rechtswesen		36'629.75		60'000.00		58'655.05
424	Benützungsgebühren u.Dienstleistungen		1'010'569.74		1'052'050.00		1'087'246.68
4240	Benützungsgebühren und Dienstleistungen		1'010'569.74		1'052'050.00		1'087'246.68
4240.01	Benützungsgebühren und Dienstleistungen		82'938.85		69'100.00		88'944.20
0220	Allgemeine Dienste, übrige		336.40		500.00		2'114.80
1400	Allgemeines Rechtswesen						775.55
3210	Bibliotheken		4'389.50		4'000.00		3'823.00
3410	Sport		1'640.00		2'000.00		920.00
6150	Gemeindestrassen		21'062.95		10'000.00		22'500.85
6290	Öffentlicher Verkehr		55'510.00		52'600.00		58'810.00
4240.04	Benützungsggeb. u. DL, Bestattungsgebühren		9'990.00		15'000.00		13'725.00
7710	Friedhof und Bestattung allgemein		9'990.00		15'000.00		13'725.00
4240.05	Benützungsggeb. u. DL, Pauschale für Grabpflege		15'410.00		15'000.00		20'440.00
7710	Friedhof und Bestattung allgemein		15'410.00		15'000.00		20'440.00
4240.10	WAS_Benützungsggebühren und Dienstleistungen		900.00		1'000.00		903.92
7101	Wasserversorgung [Gemeindebetrieb]		900.00		1'000.00		903.92

12.3	Erfolgsrechnung nach Sachgruppe	Rechnung 2023		Budget 2023		Rechnung 2022	
		Aufwand	Ertrag	Aufwand	Ertrag	Aufwand	Ertrag
4240.11	WAS_Benützungsgeb. u. DL, Grundgebühren		133'449.55		132'000.00		131'820.60
7101	Wasserversorgung [Gemeindebetrieb]		133'449.55		132'000.00		131'820.60
4240.12	WAS_Benützungsgeb. u. DL, Verbrauchsgebühren		130'322.80		138'000.00		136'224.25
7101	Wasserversorgung [Gemeindebetrieb]		130'322.80		138'000.00		136'224.25
4240.21	Benützungsgeb. u. DL, Gde intern		5'000.00		6'750.00		5'000.00
0299	übrige Verwaltungsliegenschaften		5'000.00		6'750.00		5'000.00
4240.30	ABW_Benützungsgebühren und Dienstleistungen						.10
7201	Abwasserentsorgung [Gemeindebetrieb]						.10
4240.31	ABW_Benützungsgeb. u. DL, Grundgebühren		172'302.70		170'000.00		169'235.80
7201	Abwasserentsorgung [Gemeindebetrieb]		172'302.70		170'000.00		169'235.80
4240.32	ABW_Benützungsgeb. u. DL, Verbrauchsgebühren		158'213.90		160'000.00		162'443.15
7201	Abwasserentsorgung [Gemeindebetrieb]		158'213.90		160'000.00		162'443.15
4240.41	KEH_Benützungsgeb. u. DL, Kehrrichtgebühren		135'501.40		135'200.00		133'013.76
7301	Abfall [Gemeindebetrieb]		135'501.40		135'200.00		133'013.76
4240.42	KEH_Benützungsgeb. u. DL, Gebühren AVAG		79'408.67		85'000.00		80'868.06
7301	Abfall [Gemeindebetrieb]		79'408.67		85'000.00		80'868.06
4240.43	KEH_Benützungsgeb. u. DL, Gebühren Grüngut		27'827.85		30'000.00		26'647.03
7301	Abfall [Gemeindebetrieb]		27'827.85		30'000.00		26'647.03
4240.44	KEH_Benützungsgeb. u. DL, Gebühren Papier		3'088.02		5'000.00		6'004.81
7301	Abfall [Gemeindebetrieb]		3'088.02		5'000.00		6'004.81
4240.50	WAS_Benützungsgeb. u. DL, Anschlussgebühren		6'950.00		40'000.00		41'965.00
7101	Wasserversorgung [Gemeindebetrieb]		6'950.00		40'000.00		41'965.00
4240.51	ABW_Benützungsgeb. u. DL, Anschlussgebühren		49'266.00		50'000.00		70'011.00
7201	Abwasserentsorgung [Gemeindebetrieb]		49'266.00		50'000.00		70'011.00

12.3	Erfolgsrechnung nach Sachgruppe	Rechnung 2023		Budget 2023		Rechnung 2022	
		Aufwand	Ertrag	Aufwand	Ertrag	Aufwand	Ertrag
426	Rückererstattungen		80'281.18		45'180.00		88'929.04
4260	Rückerstattungen und Kostenbeteiligungen Dritter		80'281.18		45'180.00		88'929.04
4260.01	Rückerstattung Dritter		61'445.95		40'180.00		68'588.78
0129	Spezialkommissionen						1'000.00
0220	Allgemeine Dienste, übrige		13'023.25		6'000.00		2'853.75
0291	Verwaltungsliegenschaft Mooshüsi		122.15		200.00		477.40
0299	übrige Verwaltungsliegenschaften						6'000.00
1400	Allgemeines Rechtswesen						1'500.00
1610	Militärische Verteidigung		1'274.00		1'280.00		3'822.00
1620	Zivilschutz		392.70		420.00		2'549.40
2120	Primarstufe		1'660.00				1'390.00
2170	Schulliegenschaften		354.55		500.00		1'059.65
2181	Tagesschulangebot, Mittagstisch		20'750.00		13'000.00		20'530.00
2190	Schulleitung		4'246.30		10'000.00		8'100.00
2195	Schülertransporte						1'478.40
2200	Massnahme Regelschule (IBEM)		5'856.85		4'250.00		2'748.60
3210	Bibliotheken		2'220.00		2'030.00		3'610.00
6150	Gemeindestrassen		10'546.50		2'000.00		
7710	Friedhof und Bestattung allgemein		165.00				
7900	Raumordnung allgemein						5'000.00
8200	Forstwirtschaft						4'912.00
8400	Tourismus		834.65		500.00		1'548.50
9610	Zinsen						9.08
4260.11	WAS_Rückerstattung Dritter		10'807.38				12'465.10
7101	Wasserversorgung [Gemeindebetrieb]		10'807.38				12'465.10
4260.31	ABW_Rückerstattung Dritter		5.85				.10
7201	Abwasserentsorgung [Gemeindebetrieb]		5.85				.10
4260.41	KEH_Rückerstattung Dritter		8'022.00		5'000.00		7'875.06
7301	Abfall [Gemeindebetrieb]		8'022.00		5'000.00		7'875.06

12.3	Erfolgsrechnung nach Sachgruppe	Rechnung 2023		Budget 2023		Rechnung 2022	
		Aufwand	Ertrag	Aufwand	Ertrag	Aufwand	Ertrag
427	Bussen		2'360.00		1'200.00		840.00
4270	Bussen		2'360.00		1'200.00		840.00
4270.01	Bussen		2'360.00		1'200.00		840.00
6155	Parkplätze		2'360.00		1'200.00		840.00
44	Finanzertrag		162'421.26		131'190.00		128'077.05
440	Zinsertrag		43'711.16		14'790.00		15'882.80
4400	Zinsen flüssige Mittel		115.05		10.00		12.05
4400.01	Zinsen flüssige Mittel (100)		115.05		10.00		12.05
9610	Zinsen		115.05		10.00		12.05
4401	Zinsen Forderungen und Kontokorrente		18'571.70		12'000.00		12'467.05
4401.01	Verzugszinsen (Steuern)		18'571.70		12'000.00		12'467.05
9610	Zinsen		18'571.70		12'000.00		12'467.05
4402	Zinsen kurzfristige Finanzanlagen		19'805.56				900.00
4402.01	Zinsen kurzfristige Finanzanlagen (102)		19'805.56				900.00
9610	Zinsen		19'805.56				900.00
4407	Zinsen langfristige Finanzanlagen		2'854.00		420.00		424.00
4407.01	Zinsen langfristige Finanzanlagen (107)		2'854.00		420.00		424.00
9610	Zinsen		2'854.00		420.00		424.00
4409	Übrige Zinsen von Finanzvermögen		2'364.85		2'360.00		2'079.70
4409.01	Übrige Zinsen (Sonderrechnungen)		52.35		40.00		34.95
7710	Friedhof und Bestattung allgemein		52.35		40.00		34.95
4409.21	Übrige Zinsen (Spezialfinanzierungen)		2'312.50		2'320.00		2'044.75
1500	Feuerwehr		256.55		290.00		256.55
7201	Abwasserentsorgung [Gemeindebetrieb]		1'721.35		1'620.00		1'577.70
7301	Abfall [Gemeindebetrieb]		209.30		200.00		194.60

12.3	Erfolgsrechnung nach Sachgruppe	Rechnung 2023		Budget 2023		Rechnung 2022	
		Aufwand	Ertrag	Aufwand	Ertrag	Aufwand	Ertrag
9610	Zinsen		125.30		210.00		15.90
443	Liegenschaftenertrag FV		25'556.95		25'300.00		25'335.70
4430	Pacht- und Mietzinse Liegenschaften FV		24'706.00		24'700.00		24'706.00
4430.01	Pacht- und Mietzinse		24'706.00		24'700.00		24'706.00
9630	Liegenschaft des Finanzvermögens, Bahnhofareal		12'706.00		12'700.00		12'706.00
9631	Liegenschaft des Finanzvermögens, Postgebäude		12'000.00		12'000.00		12'000.00
4439	Übriger Liegenschaftsertrag FV		850.95		600.00		629.70
4439.01	übriger Liegenschaftenertrag FV		850.95		600.00		629.70
9631	Liegenschaft des Finanzvermögens, Postgebäude		850.95		600.00		629.70
444	Wertberichtigungen Anlagen FV						730.80
4440	Marktwertanpassungen Wertschriften						730.80
4440.01	Marktwertanpassung Wertschriften						730.80
9690	Finanzvermögen						730.80
445	Finanzertrag a.Darlehen u.Beteil.VV		322.50		1'880.00		1'882.50
4451	Erträge aus Beteiligungen VV		322.50		1'880.00		1'882.50
4451.01	Erträge aus Beteiligungen VV		322.50		1'880.00		1'882.50
9610	Zinsen		322.50		1'880.00		1'882.50
447	Liegenschaftenertrag VV		92'830.65		89'220.00		84'245.25
4470	Pacht- und Mietzinse Liegenschaften VV		75'867.50		74'220.00		70'510.00
4470.01	Pacht- und Mietzinse Liegenschaft		75'867.50		74'220.00		70'510.00
0290	Verwaltungsliegenschaft Gemeindehaus		500.00		500.00		500.00
0291	Verwaltungsliegenschaft Mooshüsi		6'410.00		10'800.00		10'802.50
0299	übrige Verwaltungsliegenschaften		18'840.00		17'400.00		11'640.00
1620	Zivilschutz		2'640.00		2'700.00		2'640.00
2170	Schulliegenschaften		37'367.50		34'900.00		36'667.50
6150	Gemeindestrassen		1'870.00		1'620.00		1'870.00

12.3	Erfolgsrechnung nach Sachgruppe	Rechnung 2023		Budget 2023		Rechnung 2022	
		Aufwand	Ertrag	Aufwand	Ertrag	Aufwand	Ertrag
6155	Parkplätze		3'940.00		2'000.00		2'090.00
7301	Abfall [Gemeindebetrieb]		4'300.00		4'300.00		4'300.00
4472	Vergüt.für Benützigungen Liegenschaften VV		16'963.15		15'000.00		13'735.25
4472.01	Vergütung für Benützigungen Liegenschaften VV		16'963.15		15'000.00		13'735.25
2170	Schulliegenschaften		16'963.15		15'000.00		13'735.25
45	Entnahmen Fonds u. Spezialfinanzierungen		59'203.03		126'860.00		65'551.68
451	Entnahmen aus Fonds u. Spez.fin. EK		59'203.03		126'860.00		65'551.68
4510	Entnahmen aus Spezialfinanzierungen d. EK		59'203.03		126'860.00		65'551.68
4510.01	Entnahme in Fonds und Spezialfinanzierungen im Eigenkapital				1'860.00		3'528.78
1500	Feuerwehr				1'860.00		3'528.78
4510.10	Entnahme in Fonds und SF im EK Gde		25'160.66		32'820.00		25'200.58
7101	Wasserversorgung [Gemeindebetrieb]		18'476.32		22'050.00		20'235.21
7201	Abwasserentsorgung [Gemeindebetrieb]		6'684.34		10'770.00		4'965.37
4510.20	Entnahme in Fonds und SF im EK ARA ME		34'042.37		92'180.00		36'822.32
7201	Abwasserentsorgung [Gemeindebetrieb]		34'042.37		92'180.00		36'822.32
46	Transferertrag		3'312'155.25		3'328'150.00		3'319'843.64
460	Ertragsanteile		18'029.70		9'000.00		13'050.90
4600	Anteil an Bundeserträgen		18'029.70		9'000.00		13'050.90
4600.01	Ertragsanteile Direkter Bundessteuer		18'029.70		9'000.00		13'050.90
9500	Ertragsanteile, übrige		18'029.70		9'000.00		13'050.90
461	Entschädigungen von Gemeinwesen		1'491'269.25		1'438'610.00		1'409'054.79
4611	Entsch. von Kantonen u. Konkordaten		89'055.80		87'900.00		83'185.69
4611.01	Entschädigung von Kantonen und Konkordaten		89'055.80		87'900.00		83'185.69
0220	Allgemeine Dienste, übrige		2'814.00		2'900.00		2'815.00

12.3	Erfolgsrechnung nach Sachgruppe	Rechnung 2023		Budget 2023		Rechnung 2022	
		Aufwand	Ertrag	Aufwand	Ertrag	Aufwand	Ertrag
5310	Alters- u.Hinterlassenenversicherung AHV		5'377.00		5'000.00		5'045.00
5450	Leistungen an Familien allgemein		80'864.80		80'000.00		75'325.69
4612	Entsch.v.Gemeinden u.Gde.verbänden		1'402'213.45		1'350'710.00		1'325'869.10
4612.01	Entschädigungen von Gemeinden und Gemeindeverbänden		1'304'543.45		1'253'550.00		1'230'545.75
0220	Allgemeine Dienste, übrige		19'000.00		19'000.00		19'000.00
2120	Primarstufe		19'039.40		8'000.00		11'959.70
2131	Sekundarstufe I, Sekundarschulverband		1'030'668.60		1'001'300.00		957'200.60
2200	Massnahme Regelschule (IBEM)		235'835.45		225'250.00		242'385.45
4612.03	Entschädigungen von Gemeinden und Gemeindeverbände		3'310.00		2'800.00		3'083.35
7301	Abfall [Gemeindebetrieb]		3'310.00		2'800.00		3'083.35
4612.21	Entsch. von Gde u. Gdeverb., Gde intern		94'360.00		94'360.00		92'240.00
0220	Allgemeine Dienste, übrige		61'000.00		61'000.00		57'000.00
6150	Gemeindestrassen		17'000.00		17'000.00		18'000.00
7101	Wasserversorgung [Gemeindebetrieb]		10'000.00		10'000.00		11'000.00
9300	Finanz- und Lastenausgleich		6'360.00		6'360.00		6'240.00
462	Finanz- und Lastenausgleich		1'760'465.00		1'850'340.00		1'860'499.00
4621	Finanz- u.Lastenausgl. v.Kantonen u.Konkordaten		823'123.00		884'340.00		894'919.00
4621.50	Zuschuss Mindestausstattung		578'055.00		643'000.00		653'527.00
9300	Finanz- und Lastenausgleich		578'055.00		643'000.00		653'527.00
4621.61	Geografisch-topografischer Zuschuss		219'940.00		216'840.00		216'830.00
9300	Finanz- und Lastenausgleich		219'940.00		216'840.00		216'830.00
4621.62	Soziodemografischer Zuschuss		25'128.00		24'500.00		24'562.00
9300	Finanz- und Lastenausgleich		25'128.00		24'500.00		24'562.00
4622	Finanz-u.Lastenausgl.v.Gde.u.Gde.verbänden		937'342.00		966'000.00		965'580.00
4622.70	Zuschuss Disparitätenabbau		937'342.00		966'000.00		965'580.00
9300	Finanz- und Lastenausgleich		937'342.00		966'000.00		965'580.00

12.3	Erfolgsrechnung nach Sachgruppe	Rechnung 2023		Budget 2023		Rechnung 2022	
		Aufwand	Ertrag	Aufwand	Ertrag	Aufwand	Ertrag
463	Beiträge von Gemeinwesen und Dritten		42'391.30		30'200.00		37'238.95
4631	Beiträge von Kantonen u. Konkordaten		38'463.55		30'200.00		37'238.95
4631.01	Beiträge von Kantonen u. Konordaten		38'463.55		30'200.00		37'238.95
1620	Zivilschutz		4'700.00		4'700.00		4'700.00
2195	Schülertransporte		28'156.00		20'000.00		27'332.00
6150	Gemeindestrassen		5'607.55		5'500.00		5'206.95
4635	Beiträge von privaten Unternehmungen		3'927.75				
4635.01	Entschädigungen von öffentlichen Unternehmungen		3'927.75				
3320	Massenmedien		3'927.75				
49	Interne Verrechnungen		490'117.05		494'300.00		439'485.20
491	Dienstleistungen		78'271.75		76'840.00		73'563.90
4910	Int.Verr.von Dienstleistungen		78'271.75		76'840.00		73'563.90
4910.21	Interne Verrechnung von Dienstleistungen		78'271.75		76'840.00		73'563.90
0220	Allgemeine Dienste, übrige		17'000.00		17'000.00		17'000.00
2181	Tagesschulangebot, Mittagstisch		10'678.85		10'980.00		8'352.10
2191	Schulsekretariat		32'592.90		30'860.00		30'211.80
6150	Gemeindestrassen		18'000.00		18'000.00		18'000.00
493	Betriebs- und Verwaltungskosten		407'025.20		410'410.00		361'101.20
4930	Int.Verr.von Betriebs- u.Verwaltungsk.		407'025.20		410'410.00		361'101.20
4930.21	Interne Verrechnungen von Betriebs- und Verwaltungskosten		407'025.20		410'410.00		361'101.20
2170	Schulliegenschaften		400'604.50		402'550.00		354'680.50
2190	Schulleitung		2'920.70		4'360.00		2'920.70
9630	Liegenschaft des Finanzvermögens, Bahnhofareal		3'500.00		3'500.00		3'500.00

12.3	Erfolgsrechnung nach Sachgruppe	Rechnung 2023		Budget 2023		Rechnung 2022	
		Aufwand	Ertrag	Aufwand	Ertrag	Aufwand	Ertrag
494	Kalk. Zinsen und Finanzaufwand		4'820.10		7'050.00		4'820.10
4940	Int. Verr. v. kalk. Zinsen und Finanzaufwand		4'820.10		7'050.00		4'820.10
4940.21	Int. Verr. von kalk. Zinsen u. Zinsaufwand		4'820.10		7'050.00		4'820.10
9610	Zinsen		4'820.10		7'050.00		4'820.10
9	Abschlusskonten	309'829.85	60'090.48		148'370.00	490'830.96	100'005.67
90	Abschluss Erfolgsrechnung	309'829.85	60'090.48		148'370.00	490'830.96	100'005.67
900	Abschluss Erfolgsrechnung	309'829.85	60'090.48		148'370.00	490'830.96	100'005.67
9000	Ertragsüberschuss	288'147.33				481'590.74	
9000.01	Ertragsüberschuss	288'147.33				481'590.74	
9990	Abschluss	288'147.33				481'590.74	
9010	Abschluss SF und Fonds im EK, Ertragsüberschuss	21'682.52				9'240.22	
9010.01	Abschluss SF, Ertragsüberschuss	21'682.52				9'240.22	
7101	Wasserversorgung [Gemeindebetrieb]	7'681.19					
7301	Abfall [Gemeindebetrieb]	14'001.33				9'240.22	
9011	Abschluss SF und Fonds im EK, Aufwandüberschuss		60'090.48		148'370.00		100'005.67
9011.01	Abschluss SF, Aufwandüberschuss		60'090.48		148'370.00		100'005.67
7101	Wasserversorgung [Gemeindebetrieb]				41'300.00		52'171.15
7201	Abwasserentsorgung [Gemeindebetrieb]		60'090.48		81'890.00		47'834.52
7301	Abfall [Gemeindebetrieb]				4'410.00		
9900	Nicht aufgeteilte Posten				20'770.00		

12.4	Investitionsrechnung nach Funktion	Rechnung 2023		Budget 2023		Rechnung 2022	
		Ausgaben	Einnahmen	Ausgaben	Einnahmen	Ausgaben	Einnahmen
	INVESTITIONSRECHNUNG	1'547'661.96	1'547'661.96	9'055'000.00	355'000.00	1'489'515.08	1'489'515.08
2	Bildung	479'369.90		8'025'000.00		519'083.05	
	Nettoaussgaben		479'369.90		8'025'000.00		519'083.05
21	Obligatorische Schule	479'369.90		8'025'000.00		519'083.05	
	Nettoaussgaben		479'369.90		8'025'000.00		519'083.05
217	Schulliegenschaften	479'369.90		8'025'000.00		519'083.05	
	Nettoaussgaben		479'369.90		8'025'000.00		519'083.05
2170	Schulliegenschaften	479'369.90		8'025'000.00		519'083.05	
5040.03	SH Signau (Sek neu), Erneuerung Fenster	89'036.90				94'928.20	
5040.10	Schulanlage Signau, Campus Signau 2024	390'333.00		8'000'000.00		424'154.85	
5040.11	Schulanlage Signau (Sek neu), Ersatz Ölheizung			10'000.00			
5040.12	Schulanlage Singau (Prim / Sek alt), Ersatz Ölheizung			15'000.00			
6	Verkehr und Nachrichtenübermittlung	504'513.65	163'865.00	530'000.00	100'000.00	494'849.32	85'170.00
	Nettoaussgaben		340'648.65		430'000.00		409'679.32
61	Strassenverkehr	504'513.65	163'865.00	530'000.00	100'000.00	494'849.32	85'170.00
	Nettoaussgaben		340'648.65		430'000.00		409'679.32
615	Gemeindestrassen	504'513.65	163'865.00	530'000.00	100'000.00	494'849.32	85'170.00
	Nettoaussgaben		340'648.65		430'000.00		409'679.32
6150	Gemeindestrassen	504'513.65	163'865.00	530'000.00	100'000.00	494'849.32	85'170.00
5010.05	Gratstrasse, Sanierung	560.00				237'023.90	
	Muttenstrasse (Schüpbach - Kreuzweg, inkl. Einlenker Hauptstr.),	429'871.05		500'000.00		9'562.50	
5010.18	Sanierung						
5010.19	Muldenweidstrasse, Sanierung	45'496.90				2'539.45	
5010.20	Küfferli, Ersatz Stützmauer	21'610.90				178'526.67	
5010.21	Bushaltestellen, Hof u. Bahnhof	4'048.95				3'196.80	
		2'925.85					
5010.23	Lichtgut, Stichstrassen San. (Dällenbach+Salzmann), Sanierung Strasse						
5670.01	Hoferschliessung Bubeneiaebnit, Gemeindebeitrag			30'000.00		64'000.00	
6110.05	Gratstrasse, Rückerstattungen Sanierung						3'420.00
6310.05	Gratstrasse, Subventionen Sanierung Strasse		63'865.00		100'000.00		55'500.00
6320.20	Küfferli, Ersatz Stützmauer Investitionsbeitrag						26'250.00
6350.05	Gratstasse, Beiträge an Sanierung		100'000.00				

12.4	Investitionsrechnung nach Funktion	Rechnung 2023		Budget 2023		Rechnung 2022	
		Ausgaben	Einnahmen	Ausgaben	Einnahmen	Ausgaben	Einnahmen
7	Umweltschutz und Raumordnung	252'992.33	146'921.08	500'000.00	255'000.00	336'556.16	53'856.55
	Nettoaussgaben		106'071.25		245'000.00		282'699.61
71	Wasserversorgung	33'026.88	146'921.08	200'000.00	165'000.00	243'451.06	
	Nettoaussgaben				35'000.00		243'451.06
	Nettoeinnahmen	113'894.20					
710	Wasserversorgung	33'026.88	146'921.08	200'000.00	165'000.00	243'451.06	
	Nettoaussgaben				35'000.00		243'451.06
	Nettoeinnahmen	113'894.20					
7101	Wasserversorgung (Gemeindebetrieb)	33'026.88	146'921.08	200'000.00	165'000.00	243'451.06	
5031.02	Gratstrasse, Ersatz Wasserleitung					46'126.09	
5031.09	Stocki, Erschliessung					-5'072.15	
5031.11	Rainsbergweg, Ersatzlgt (Hydrant 139-141)	11'923.40				89'337.34	
5031.14	Areal WK-Paletten, Ersatzleitung					112'759.78	
5031.15	Emmenquerung, Ersatzleitung	21'103.48		200'000.00		300.00	
6310.02	Gratstrasse, Subventionen		146'921.08		165'000.00		
72	Abwasserentsorgung	146'705.95		250'000.00	90'000.00	68'627.45	
	Nettoaussgaben		146'705.95		160'000.00		68'627.45
720	Abwasserentsorgung	146'705.95		250'000.00	90'000.00	68'627.45	
	Nettoaussgaben		146'705.95		160'000.00		68'627.45
7201	Abwasserentsorgung (Gemeindebetrieb)	146'705.95		250'000.00	90'000.00	68'627.45	
5032.09	Ramseischachen, Ersatz Pumpe evtl. Leitung					34'178.37	
5032.10	Niedermattgraben, Erschliessung	8'464.30				22'617.18	
		125'725.44		150'000.00		11'831.90	
5032.11	ARA-Leitung Signau, Fernsehaufnahmen Rest. Bären - Rest. Thurm						
5032.12	GEP, Sanierung Güllengruben (HDA)	2'321.26		100'000.00			
5620.02	ARA ME, Einbau Notstromaggregat	2'096.15					
5620.03	ARA ME, Sanierung Pumpwerk I	846.20					
5620.04	ARA ME, San. Heizinfrastruktur	7'252.60					
6310.10	Niedermattgraben, Subvention Erschliessung				90'000.00		

12.4 Investitionsrechnung nach Funktion		Rechnung 2023		Budget 2023		Rechnung 2022	
		Ausgaben	Einnahmen	Ausgaben	Einnahmen	Ausgaben	Einnahmen
79	Raumordnung Nettoaussgaben Nettoeinnahmen	73'259.50	73'259.50	50'000.00	50'000.00	24'477.65	53'856.55
790	Raumordnung Nettoaussgaben Nettoeinnahmen	73'259.50	73'259.50	50'000.00	50'000.00	24'477.65	53'856.55
7900	Raumordnung allgemein	73'259.50		50'000.00		24'477.65	53'856.55
5290.06	Ortsplanung, Revision	73'259.50		50'000.00		24'477.65	
6310.05	Ortsplanung, Subvent. ZPP1 Gässli ÜO						53'856.55
9	Finanzen und Steuern Nettoeinnahmen	310'786.08 926'089.80	1'236'875.88			139'026.55 1'211'461.98	1'350'488.53
99	Nicht aufgeteilte Posten Nettoeinnahmen	310'786.08 926'089.80	1'236'875.88			139'026.55 1'211'461.98	1'350'488.53
999	Abschluss Nettoeinnahmen	310'786.08 926'089.80	1'236'875.88			139'026.55 1'211'461.98	1'350'488.53
9990	Abschluss	310'786.08	1'236'875.88			139'026.55	1'350'488.53
5900.01	passivierte Einnahmen	310'786.08				139'026.55	
6900.01	Aktivierete Ausgaben		1'236'875.88				1'350'488.53

12.5	Investitionsrechnung nach Sachgruppe	Rechnung 2023		Budget 2023		Rechnung 2022	
		Ausgaben	Einnahmen	Ausgaben	Einnahmen	Ausgaben	Einnahmen
	Investitionsrechnung	1'547'661.96	1'547'661.96	9'055'000.00	355'000.00	1'489'515.08	1'489'515.08
5	Investitionsausgaben	1'547'661.96		9'055'000.00		1'489'515.08	
50	Sachanlagen	1'153'421.43		8'975'000.00		1'262'010.88	
5010	Strassen/Verkehrswege	504'513.65		500'000.00		430'849.32	
5010.01	Strassen / Verkehrswege	504'513.65		500'000.00		430'849.32	
5031	Tiefbauten Wasserversorgung	33'026.88		200'000.00		243'451.06	
5031.01	Tiefbauten Wasserversorgung	33'026.88		200'000.00		243'451.06	
5032	Tiefbauten Abwasserentsorgung	136'511.00		250'000.00		68'627.45	
5032.01	Tiefbauten Abwasserbeseitigung	136'511.00		250'000.00		68'627.45	
5040	Hochbauten	479'369.90		8'025'000.00		519'083.05	
5040.01	Hochbauten	479'369.90		8'025'000.00		519'083.05	
52	Immaterielle Anlagen	73'259.50		50'000.00		24'477.65	
5290	Übrige immaterielle Anlagen	73'259.50		50'000.00		24'477.65	
5290.01	Übrige immaterielle Anlagen	73'259.50		50'000.00		24'477.65	
56	Eigene Investitionsbeiträge	10'194.95		30'000.00		64'000.00	
5620	Inv.beiträge Gemeinden u.Gde.verbänden	10'194.95					
5620.01	ARA ME, Investitionsbeiträge	10'194.95					
5670	Investitionsbeiträge an private Haushalte			30'000.00		64'000.00	
5670.01	Investitionsbeiträge an private Haushalte			30'000.00		64'000.00	
59	Übertrag an Bilanz	310'786.08				139'026.55	
5900	Passivierte Einnahmen	310'786.08				139'026.55	
5900.01	passivierte Einnahmen	310'786.08				139'026.55	

12.5 Investitionsrechnung nach Sachgruppe		Rechnung 2023		Budget 2023		Rechnung 2022	
		Ausgaben	Einnahmen	Ausgaben	Einnahmen	Ausgaben	Einnahmen
6	Investitionseinnahmen		1'547'661.96		355'000.00		1'489'515.08
61	Rückerstattungen						3'420.00
6110	Rückerst.Dritter f. Invest.Strassen/Verkehrswege						3'420.00
6110.01	Rückerstattung Dritter für Investitionen						3'420.00
63	Investitionsbeiträge f. eigene Rechnung		310'786.08		355'000.00		135'606.55
6310	Investitionsbeiträge von Kantonen u.Konkordaten		210'786.08		355'000.00		109'356.55
6310.01	Investitionsbeiträge von Kantonen und Konkordaten		63'865.00		100'000.00		109'356.55
6310.11	WAS_Investitionsbeiträge von Kantonen		146'921.08		165'000.00		
6310.31	ABW_Investitionsbeiträge von Kantonen				90'000.00		
6320	Inv.beiträge von Gemeinden & Gde.verbände						26'250.00
6320.01	Investitionsbeiträge von Gemeinden & Gemeindeverbänden						26'250.00
6350	Investitionsbeiträge privaten Unternehmungen		100'000.00				
6350.01	Investitionsbeiträge von privaten Unternehmungen		100'000.00				
69	Übertrag an Bilanz		1'236'875.88				1'350'488.53
6900	Aktivierte Ausgaben		1'236'875.88				1'350'488.53
6900.01	aktivierte Ausgaben		1'236'875.88				1'350'488.53