

EINWOHNERGEMEINDE SIGNAU

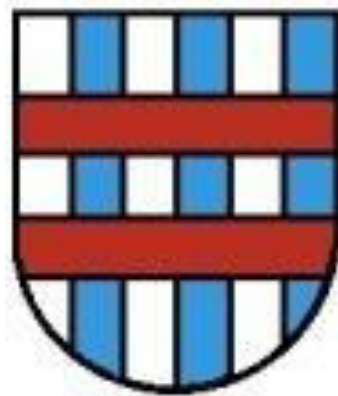

HRM2

JAHRESRECHNUNG 2018

Inhaltsverzeichnis		Seite
1.	Berichterstattung	
1.1	Bericht	4 – 5
1.1.1	Erfolgsrechnung	5
1.1.2	Spezialfinanzierungen	6
1.1.3	Übrige Spezialfinanzierungen	6
1.1.4	Investitionsrechnung	6
1.1.5	Bilanz	6
1.1.6	Nachkredite	7
1.2	Spezialfinanzierungen (Auswertung)	7
2	Eckdaten	
2.1	Übersicht (Auswertung)	8
2.2	Selbstfinanzierung / Finanzierungsergebnis (Auswertung)	9
2.3.1	Gesamthaushalt (Auswertung)	10
2.3.2	Allgemeiner Haushalt (Auswertung)	11
2.3.3	Spezialfinanzierung Wasser (Auswertung)	12
2.3.4	Spezialfinanzierung Abwasser (Auswertung)	13
2.3.5	Spezialfinanzierung Abfall (Auswertung)	14
2.3.6	Spezialfinanzierung Feuerwehr (Auswertung)	15
3	Bilanz	16
4	Funktionen	
4.1	Erfolgsrechnung nach Funktionen (Auswertung)	17
4.1.1	Kommentar zur Erfolgsrechnung	18 – 25
4.2	Investitionsrechnung (Auswertung und Kommentar)	26 – 27
5	Sachgruppen	
5.1	Erfolgsrechnung nach Sachgruppen (Auswertung)	28
5.2	Investitionsrechnung nach Sachgruppen (Auswertung)	29
6	Geldflussrechnung	30 – 32

7	Finanzkennzahlen	
7.1	Gesamthaushalt	32 – 33
7.2	Allgemeiner Haushalt	33
7.3	Spezialfinanzierung Wasserversorgung	33
7.4	Spezialfinanzierung Abwasserentsorgung	34
7.5	Spezialfinanzierung Abfall	34
7.6	Spezialfinanzierung Feuerwehr (einseitig)	34
8	Antrag der Exekutive	35
9	Bestätigungsbericht	36
10	Genehmigung der Jahresrechnung	37
11	Anhang	
11.1	Regelwerk	38 – 39
11.2	Grundlagen der Jahresrechnung	39
11.3	Eigenkapitalnachweis	40
11.4	Rückstellungsspiegel	41
11.5	Beteiligungsspiegel	42 – 49
11.6	Gewährleistungsspiegel	50
11.7.1	Anlagespiegel Finanzvermögen	51
11.7.2	Anlagespiegel Verwaltungsvermögen	52 – 53
11.7.3	Anlagespiegel übriges Verwaltungsvermögen	54
11.8.1	Verpflichtungskredite Investitionsrechnung	55 – 57
11.8.2	Nachkredite Erfolgsrechnung	58 – 59
11.9.1	Wiederbeschaffungswert Wasserversorgung	60
11.9.2	Wiederbeschaffungswert Abwasserentsorgung	61
12	Details zur Jahresrechnung	
12.1	Bilanz	62 – 69
12.1.1	Anlagespiegel nach Bilanzkonto	70 – 72
12.2	Erfolgsrechnung nach Funktionen	73 – 103
12.3	Erfolgsrechnung nach Sachgruppen	104 – 141
12.4	Investitionsrechnung nach Funktionen	142 – 146
12.5	Investitionsrechnung nach Sachgruppen	147 – 149

1 Berichterstattung

1.1 Bericht

Allgemeines

Die Jahresrechnung 2018 der Einwohnergemeinde Signau wurde nach dem Rechnungslegungsmodell HRM2 gemäss Art. 70 Gemeindegesetz (GG, BSG 170.11) erstellt. Für die Buchhaltung stand das EDV-System ABACUS zur Verfügung. Verantwortlich für die Rechnungsführung ist Mathias Fankhauser, Finanzverwalter der Gemeinde Signau, im Amt seit 1. Dezember 2007.

Budget 2018 (Vorgaben und Ergebnisse)

Allgemeiner Haushalt	SF Feuerwehr	SF Wasser	SF Abwasser	SF Abfall
Gemeindesteueranlage 1.94 Liegenchaftssteuer 1.2% a.W. Hundetaxe: CHF 50.00 pro Hund	5% der Staatssteuer, min. CHF 100.00, max. Fr. 400.00	Grundtaxe: CHF 4.50 pro BW* pro m ³ Wasser: CHF 1.50*	Grundtaxe: Fr. 5.00 pro BW* pro m ³ Abwasser: CHF 1.30*	Grundtaxe: CHF 100.00 pro Haushalt oder Gewerbe* Sackgebühr gem. AVAG Containerleerung Fr. 0.23 pro kg*
CHF -178`580.00	CHF -30`780.00	CHF -7`300.00	CHF -83`980.00	CHF -2`150.00

* exkl. Mehrwertsteuer

Ergebnisse 2018

Nach HRM2 muss das Ergebnis des Gesamthaushalts von der Gemeindeversammlung genehmigt werden.

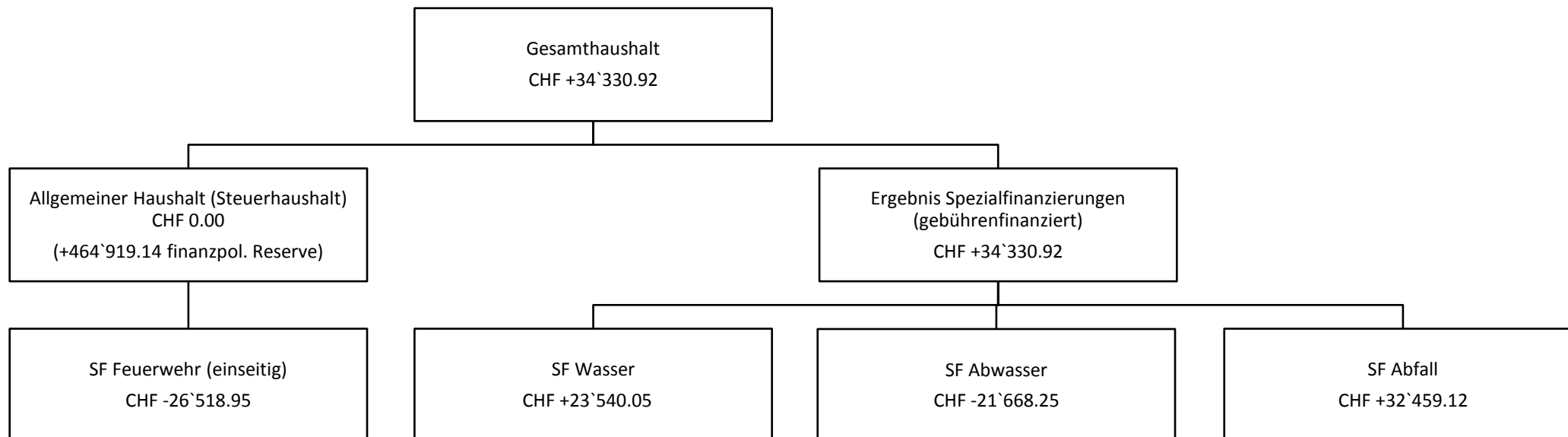

Die wichtigsten Geschäftsfälle

Nachfolgende Ereignisse haben das Ergebnis der Jahresrechnung 2018 massgeblich beeinflusst:

- Der Nettoaufwand bei der Erfolgsrechnung (Funktion 0 bis 7) ist um rund CHF 417'000.00 tiefer ausgefallen als budgetiert
- Der Nettoertrag bei der Erfolgsrechnung (Funktion 8 und 9, ohne zusätzliche Abschreibungen) ist um rund CHF 47'000 höher ausgefallen als budgetiert

1.1.1 Erfolgsrechnung**Ergebnis Gesamthaushalt**

Der Gesamthaushalt schliesst mit einem Ertragsüberschuss von CHF 34'330.92 ab. Budgetiert war ein Aufwandüberschuss von CHF 272'010.00.

Ergebnis Allgemeiner Haushalt

Der Allgemeine Haushalt schliesst mit einem Ertragsüberschuss von CHF 0.00 ab. Budgetiert war ein Aufwandüberschuss von CHF 178'580.00.

30 Personalaufwand

Der Personalaufwand beträgt CHF 1'409'605 und schliesst um CHF 104'255.00 tiefer ab als budgetiert.

31 Sachaufwand

Der Sachaufwand beträgt CHF 1'801'215.13 und ist um CHF 198'384.87 tiefer ausgefallen als budgetiert.

33 Abschreibungen

Das bestehende Verwaltungsvermögen (Art. T2-4 Abs. 1 Ziff. 1. Bis 4., Übergangsbestimmungen GV) wurde per 01.01.2016 zu Buchwerten in HRM2 übernommen und beträgt CHF 4'199'370.90, davon sind im Allgemeinen Haushalt CHF 3'432'000.00 bilanziert. Dieses wird innert 12 Jahren (CHF 286'000.00/Jahr) abgeschrieben. Die Abschreibungen nach Nutzungsdauer (Gesamthaushalt) betragen CHF 425'163.55 inkl. Abschreibungen aus HRM1.

36 Transferaufwand

Im Transferaufwand sind Ausgaben für Kantone und andere Gemeinwesen enthalten, sie betragen im Jahr 2018 CHF 5'716'124.60. Der Minderaufwand gegenüber dem Budget beträgt CHF 169'415.40.

40 Fiskalertrag

Der Fiskalertrag ist CHF 309'484.75 höher als budgetiert und beträgt im Jahr 2018 CHF 5'224'484.75.

42 Entgelte

Die Entgelte (hauptsächlich bestehend aus Gebühren) betragen CHF 1'486'568.62 und sind CHF 168'388.62 höher ausgefallen als budgetiert.

462 Finanz- und Lastenausgleich

Die Einnahmen aus dem Finanz- und Lastenausgleich betragen brutto CHF 2'100'554.00. Dies entspricht einer Mindereinnahme gegenüber dem Budget von CHF 90'296.00.

1.1.2 Spezialfinanzierungen

7101 SF Wasserversorgung

Die Wasserversorgung (Funktion 7101) schliesst mit einem Ertragsüberschuss von CHF 23'540.05 ab. Budgetiert war ein Aufwandüberschuss von CHF 7'300.00. Die Besserstellung gegenüber dem Budget 2018 beträgt CHF 30'840.05. Das Eigenkapital der SF Wasserversorgung (Konto: 29001.01) beträgt CHF 530'586.30. Der Bestand des Werterhalts (Konto: 29301.01) beläuft sich auf CHF 90'744.05. Das Verwaltungsvermögen beträgt per 31.12.2018 CHF 879'258.00.

7201 SF Abwasserentsorgung

Die Abwasserentsorgung (Funktion 7201) schliesst mit einem Aufwandüberschuss von CHF 21'668.25 ab. Budgetiert war ein Aufwandüberschuss von CHF 83'980.00. Die Besserstellung gegenüber dem Budget 2018 beträgt CHF 62'311.75. Das Eigenkapital der SF Abwasserentsorgung (Konto: 29002.01) beträgt CHF 616'807.47. Der Bestand des Werterhalts (Konto: 29302.01) beläuft sich auf CHF 1'048'413.55. Das Verwaltungsvermögen beträgt per 31.12.2018 CHF 260'244.30.

7301 SF Abfall

Die Abfallentsorgung (Funktion 7301) schliesst mit einem Ertragsüberschuss von CHF 32'459.12 ab. Budgetiert war ein Aufwandüberschuss von Fr. 2'150.00. Die Besserstellung gegenüber dem Budget 2018 beträgt CHF 34'609.12. Das Eigenkapital des SF Abfall (Konto: 29003.01) beträgt CHF 182'645.29.

1.1.3 Übrige Spezialfinanzierungen (SF) mit Gemeindereglement

1500 SF Feuerwehr (einseitig)

Die Feuerwehr (Funktion 1500) wird als einseitige Spezialfinanzierung geführt und schliesst mit einem Aufwandüberschuss von CHF 26'518.95 ab. Budgetiert war ein Aufwandüberschuss von CHF 30'780.00. Die Besserstellung gegenüber dem Budget 2018 beträgt CHF 4'261.05. Das Eigenkapital der SF Feuerwehr (Konto: 29000.01) beträgt CHF 69'075.40.

1.1.4 Investitionsrechnung

Es wurden Nettoinvestitionen von CHF 2'270'868.85 getätigt. Budgetiert waren Nettoinvestitionen von CHF 1'304'800.00.

1.1.5 Bilanz

Die Bilanzsumme beträgt per 31.12.2018 CHF 13'281'388.70 (Vorjahr: CHF 12'341'675.39).

Das Finanzvermögen beläuft sich auf CHF 6'641'774.90 (Vorjahr: CHF 7'537'201.39), dies entspricht gegenüber dem Vorjahr einer Abnahme von CHF 895'426.49.

Das Verwaltungsvermögen beträgt per 31.12.2018 CHF 6'639'613.80 (Vorjahr: CHF 4'804'474.00), was einer Zunahme von CHF 1'835'139.80 entspricht.

Das Fremdkapital verzeichnet einen Abgang von CHF 102'692.00 auf neu CHF 7'801'156.87 (Vorjahr: 7'903'848.87).

Das Eigenkapital (SG 29) beträgt per 31.12.2018 CHF 5'480'231.83 (Vorjahr: CHF 4'437'826.52, was einer Zunahme von CHF 1'042'405.31 entspricht. Das massgebende Eigenkapital (299, Allgemeiner Haushalt) beläuft sich auf CHF 2'066'815.18.

1.1.6 Nachkredite

Es werden nur Überschreitungen (Nachkredite) grösser als CHF 5'000.00 aufgeführt.

Total	CHF	1'270'891.09	davon:
Gebunden	CHF	991'560.34	
GR Kompetenz	CHF	292'718.30	
GV Kompetenz	CHF	0.00	

1.2 Spezialfinanzierung

Rechnung 2018

Budget 2018

Rechnung 2017

SF Wasserversorgung

Erfolg		23'540.05	-7'300.00	54'641.80
Verwaltungsvermögen		879'258.00		557'788.10
Bestand Werterhalt		90'744.05		
Bestand SF		530'586.30		507'046.25

SF Abwasserentsorgung

Erfolg		-21'668.25	-83'980.00	65'633.75
Verwaltungsvermögen		260'244.30		102'412.00
Bestand Werterhalt		1'048'413.55		620'864.35
Bestand SF		616'807.47		638'475.72

SF Abfall

Erfolg		32'459.12	-2'150.00	20'258.86
Verwaltungsvermögen		49'500.00		55'000.00
Bestand Werterhalt				
Bestand SF		182'645.29		150'186.17

2 Eckdaten**2.1 Übersicht**

	Rechnung 2018	Budget 2018	Rechnung 2017
Jahresergebnis ER Gesamthaushalt	34'330.92	-272'010.00	479'663.15
Jahresergebnis ER Allgemeiner Haushalt		-178'580.00	339'128.74
Jahresergebnis Spezialfinanzierungen	34'330.92	-93'430.00	140'534.41
Steuerertrag natürliche Personen	4'282'804.20	4'231'500.00	4'331'606.35
Steuerertrag juristische Personen	231'036.65	103'500.00	197'499.10
Liegenschaftssteuer	398'899.80	392'000.00	402'877.70
Nettoinvestitionen	2'270'868.85	1'304'800.00	520'784.10
Bestand Finanzvermögen	6'641'774.90		7'537'201.39
Bestand Verwaltungsvermögen Gesamthaushalt	6'639'613.80		4'804'474.00
Bestand Verwaltungsvermögen Allgemeiner Haushalt	5'450'611.50		4'089'273.90
Bestand Verwaltungsvermögen Spezialfinanzierungen	1'189'002.30		715'200.10
Fremdkapital	7'801'156.87		7'903'848.87
Eigenkapital	5'480'231.83		4'437'826.52
Reserven	565'706.09		100'786.95
Bilanzüberschuss /-fehlbetrag	2'066'815.18		2'066'815.18

2.2	Selbstfinanzierung / Finanzierungsergebnis	Rechnung 2018	Budget 2018	Rechnung 2017
90	Ergebnis Gesamthaushalt	34'330.92	-272'010.00	479'663.15
33	Abschreibung Verwaltungsvermögen	425'163.55	465'510.00	476'153.90
35	Einlagen in Fonds und Spezialfinanzierungen	631'738.95	271'600.00	271'558.00
45	Entnahmen aus Fonds und Spezialfinanzierungen	-103'946.65	-109'600.00	-194'831.63
364	Wertberichtigung Darlehen Verwaltungsvermögen			
365	Wertberichtigung Beteiligungen Verwaltungsvermögen			
366	Abschreibungen Investitionsbeiträge	10'565.50	8'600.00	4'908.50
383	Zusätzliche Abschreibungen			
389	Einlagen in das Eigenkapital	564'919.14	0.00	
489	Entnahmen aus dem Eigenkapital	-48'619.05	0.00	-17'929.15
	Selbstfinanzierung	1'514'152.36		1'019'522.77
Nettoinvestitionen				
5	Investitionsausgaben	2'356'633.70	2'210'000.00	731'080.15
6	Investitionseinnahmen	85'764.85	905'200.00	210'296.05
	Nettoinvestitionen	2'270'868.85	1'304'800.00	520'784.10
	Finanzierungsergebnis	-756'716.49		498'738.67

2.3 Gestufte Erfolgsausweise

2.3.1	Gesamthaushalt	Rechnung 2018	Budget 2018	Rechnung 2017
	Betrieblicher Aufwand			
30	Personalaufwand	1'409'605.00	1'513'860.00	1'490'102.70
31	Sach- und übriger Betriebsaufwand	1'801'215.13	1'999'600.00	1'911'081.29
33	Abschreibungen Verwaltungsvermögen	425'163.55	465'510.00	476'153.90
35	Einlagen Fonds und Spezialfinanzierungen	631'738.95	271'600.00	271'558.00
36	Transferaufwand	5'716'124.60	5'885'540.00	5'595'475.75
37	Durchlaufende Beiträge	0.00	0.00	0.00
	Betrieblicher Aufwand	9'983'847.23	10'136'110.00	9'744'371.64
	Betrieblicher Ertrag			
40	Fiskalertrag	5'224'484.75	4'915'000.00	5'201'518.35
41	Regalien und Konzessionen	86'850.00	85'000.00	88'202.00
42	Entgelte	1'486'568.62	1'318'180.00	1'443'869.91
43	Verschiedene Erträge	0.00	0.00	0.00
45	Total Entnahmen Fonds u. Spezialfinanzierungen	103'946.65	109'600.00	194'831.63
46	Transferertrag	3'600'051.20	3'394'850.00	3'275'166.35
47	Durchlaufende Beiträge	0.00	0.00	0.00
	Betrieblicher Ertrag	10'501'901.22	9'822'630.00	10'203'588.24
	Ergebnis aus betrieblicher Tätigkeit	518'053.99	-313'480.00	459'216.60
34	Finanzaufwand	97'381.83	95'430.00	127'127.90
44	Finanzertrag	129'958.85	136'900.00	129'645.30
	Ergebnis aus Finanzierung	32'577.02	41'470.00	2'517.40
	Operatives Ergebnis	550'631.01	-272'010.00	461'734.00
38	Ausserordentlicher Aufwand	564'919.14	0.00	0.00
48	Ausserordentlicher Ertrag	48'619.05	0.00	17'929.15
	Ausserordentliches Ergebnis	-516'300.09	0.00	17'929.15
	Gesamtergebnis Erfolgsrechnung	34'330.92	-272'010.00	479'663.15
	(+ = Ertragsüberschuss / - = Aufwandüberschuss)			

2.3.2 Allgemeiner Haushalt		Rechnung 2018	Budget 2018	Rechnung 2017
	Betrieblicher Aufwand			
30	Personalaufwand	1'375'933.75	1'477'790.00	1'457'973.55
31	Sach- und übriger Betriebsaufwand	1'471'629.98	1'597'550.00	1'601'167.64
33	Abschreibungen Verwaltungsvermögen	363'560.85	399'890.00	325'058.60
35	Einlagen Fonds und Spezialfinanzierungen	36'018.00	0.00	0.00
36	Transferaufwand	5'465'906.20	5'542'850.00	5'301'376.90
37	Durchlaufende Beiträge	0.00	0.00	0.00
	Betrieblicher Aufwand	8'713'048.78	9'018'080.00	8'685'576.69
	Betrieblicher Ertrag			
40	Fiskalertrag	5'224'484.75	4'915'000.00	5'201'518.35
41	Regalien und Konzessionen	86'850.00	85'000.00	88'202.00
42	Entgelte	522'381.10	376'580.00	413'360.95
43	Verschiedene Erträge	0.00	0.00	0.00
45	Total Entnahmen Fonds u. Spezialfinanzierungen	26'518.95	44'780.00	49'236.33
46	Transferertrag	3'342'035.50	3'381'800.00	3'261'258.05
47	Durchlaufende Beiträge	0.00	0.00	0.00
	Betrieblicher Ertrag	9'202'270.30	8'803'160.00	9'013'575.68
	Ergebnis aus betrieblicher Tätigkeit	489'221.52	-214'920.00	327'998.99
34	Finanzaufwand	97'128.13	95'140.00	126'469.35
44	Finanzertrag	124'206.70	131'480.00	119'669.95
	Ergebnis aus Finanzierung	27'078.57	36'340.00	-6'799.40
	Operatives Ergebnis	516'300.09	-178'580.00	321'199.59
38	Ausserordentlicher Aufwand	564'919.14	0.00	0.00
48	Ausserordentlicher Ertrag	48'619.05	0.00	17'929.15
	Ausserordentliches Ergebnis	-516'300.09	0.00	17'929.15
	Gesamtergebnis Erfolgsrechnung	0.00	-178'580.00	339'128.74
	(+ = Ertragsüberschuss / - = Aufwandüberschuss)			

2.3.3 Spezialfinanzierung Wasserversorgung		Rechnung 2018	Budget 2018	Rechnung 2017
	Betrieblicher Aufwand			
30	Personalaufwand	25'063.70	24'550.00	23'947.40
31	Sach- und übriger Betriebsaufwand	106'886.50	130'550.00	84'883.30
33	Abschreibungen Verwaltungsvermögen	53'538.95	56'220.00	144'283.00
35	Einlagen Fonds und Spezialfinanzierungen	144'283.00	144'300.00	144'283.00
36	Transferaufwand	51'416.75	38'110.00	38'401.00
37	Durchlaufende Beiträge	0.00	0.00	0.00
	Betrieblicher Aufwand	381'188.90	393'730.00	435'797.70
	Betrieblicher Ertrag			
40	Fiskalertrag	0.00	0.00	0.00
41	Regalien und Konzessionen	0.00	0.00	0.00
42	Entgelte	341'484.30	320'000.00	335'936.75
43	Verschiedene Erträge	0.00	0.00	0.00
45	Total Entnahmen Fonds u. Spezialfinanzierungen	53'538.95	56'220.00	144'283.00
46	Transferertrag	9'959.40	10'500.00	10'878.30
47	Durchlaufende Beiträge	0.00	0.00	0.00
	Betrieblicher Ertrag	404'982.65	386'720.00	491'098.05
	Ergebnis aus betrieblicher Tätigkeit	23'793.75	-7'010.00	55'300.35
34	Finanzaufwand	253.70	290.00	658.55
44	Finanzertrag	0.00	0.00	0.00
	Ergebnis aus Finanzierung	-253.70	-290.00	-658.55
	Operatives Ergebnis	23'540.05	-7'300.00	54'641.80
38	Ausserordentlicher Aufwand	0.00	0.00	0.00
48	Ausserordentlicher Ertrag	0.00	0.00	0.00
	Ausserordentliches Ergebnis	0.00	0.00	0.00
	Gesamtergebnis Erfolgsrechnung	23'540.05	-7'300.00	54'641.80
	(+ = Ertragsüberschuss / - = Aufwandüberschuss)			

2.3.4 Spezialfinanzierung Abwasserentsorgung		Rechnung 2018	Budget 2018	Rechnung 2017
	Betrieblicher Aufwand			
30	Personalaufwand	3'481.15	4'200.00	2'620.00
31	Sach- und übriger Betriebsaufwand	41'316.85	24'450.00	5'048.70
33	Abschreibungen Verwaltungsvermögen	2'563.75	3'900.00	1'312.30
35	Einlagen Fonds und Spezialfinanzierungen	451'437.95	127'300.00	127'275.00
36	Transferaufwand	162'690.80	268'580.00	217'696.55
37	Durchlaufende Beiträge	0.00	0.00	0.00
	Betrieblicher Aufwand	661'490.50	428'430.00	353'952.55
	Betrieblicher Ertrag			
40	Fiskalertrag	0.00	0.00	0.00
41	Regalien und Konzessionen	0.00	0.00	0.00
42	Entgelte	369'810.25	335'000.00	413'145.80
43	Verschiedene Erträge	0.00	0.00	0.00
45	Total Entnahmen Fonds u. Spezialfinanzierungen	23'888.75	8'600.00	1'312.30
46	Transferertrag	244'966.30	0.00	0.00
47	Durchlaufende Beiträge	0.00	0.00	0.00
	Betrieblicher Ertrag	638'665.30	343'600.00	414'458.10
	Ergebnis aus betrieblicher Tätigkeit	-22'825.20	-84'830.00	60'505.55
34	Finanzaufwand	0.00	0.00	0.00
44	Finanzertrag	1'156.95	850.00	5'128.20
	Ergebnis aus Finanzierung	1'156.95	850.00	5'128.20
	Operatives Ergebnis	-21'668.25	-83'980.00	65'633.75
38	Ausserordentlicher Aufwand	0.00	0.00	0.00
48	Ausserordentlicher Ertrag	0.00	0.00	0.00
	Ausserordentliches Ergebnis	0.00	0.00	0.00
	Gesamtergebnis Erfolgsrechnung	-21'668.25	-83'980.00	65'633.75
	(+ = Ertragsüberschuss / - = Aufwandüberschuss)			

2.3.5 Spezialfinanzierung Abfall		Rechnung 2018	Budget 2018	Rechnung 2017
	Betrieblicher Aufwand			
30	Personalaufwand	5'126.40	7'320.00	5'561.75
31	Sach- und übriger Betriebsaufwand	181'381.80	247'050.00	219'981.65
33	Abschreibungen Verwaltungsvermögen	5'500.00	5'500.00	5'500.00
35	Einlagen Fonds und Spezialfinanzierungen	0.00	0.00	0.00
36	Transferaufwand	36'110.85	36'000.00	38'001.30
37	Durchlaufende Beiträge	0.00	0.00	0.00
	Betrieblicher Aufwand	228'119.05	295'870.00	269'044.70
	Betrieblicher Ertrag			
40	Fiskalertrag	0.00	0.00	0.00
41	Regalien und Konzessionen	0.00	0.00	0.00
42	Entgelte	252'892.97	286'600.00	281'426.41
43	Verschiedene Erträge	0.00	0.00	0.00
45	Total Entnahmen Fonds u. Spezialfinanzierungen	0.00	0.00	0.00
46	Transferertrag	3'090.00	2'550.00	3'030.00
47	Durchlaufende Beiträge	0.00	0.00	0.00
	Betrieblicher Ertrag	255'982.97	289'150.00	284'456.41
	Ergebnis aus betrieblicher Tätigkeit	27'863.92	-6'720.00	15'411.71
34	Finanzaufwand	0.00	0.00	0.00
44	Finanzertrag	4'595.20	4'570.00	4'847.15
	Ergebnis aus Finanzierung	4'595.20	4'570.00	4'847.15
	Operatives Ergebnis	32'459.12	-2'150.00	20'258.86
38	Ausserordentlicher Aufwand	0.00	0.00	0.00
48	Ausserordentlicher Ertrag	0.00	0.00	0.00
	Ausserordentliches Ergebnis	0.00	0.00	0.00
	Gesamtergebnis Erfolgsrechnung	32'459.12	-2'150.00	20'258.86
	(+ = Ertragsüberschuss / - = Aufwandüberschuss)			

2.3.6 Spezialfinanzierung Feuerwehr		Rechnung 2018	Budget 2018	Rechnung 2017
	Betrieblicher Aufwand			
30	Personalaufwand	0.00	0.00	0.00
31	Sach- und übriger Betriebsaufwand	33'590.50	42'500.00	57'598.40
33	Abschreibungen Verwaltungsvermögen	0.00	0.00	0.00
35	Einlagen Fonds und Spezialfinanzierungen	0.00	0.00	0.00
36	Transferaufwand	131'855.50	131'400.00	131'984.93
37	Durchlaufende Beiträge	0.00	0.00	0.00
	Betrieblicher Aufwand	165'446.00	173'900.00	189'583.33
	Betrieblicher Ertrag			
40	Fiskalertrag	0.00	0.00	0.00
41	Regalien und Konzessionen	0.00	0.00	0.00
42	Entgelte	138'831.45	143'000.00	139'622.85
43	Verschiedene Erträge	0.00	0.00	0.00
45	Total Entnahmen Fonds u. Spezialfinanzierungen	26'518.95	30'780.00	49'236.33
46	Transferertrag	0.00	0.00	0.00
47	Durchlaufende Beiträge	0.00	0.00	0.00
	Betrieblicher Ertrag	165'350.40	173'780.00	188'859.18
	Ergebnis aus betrieblicher Tätigkeit	-95.60	-120.00	-724.15
34	Finanzaufwand	0.00	0.00	0.00
44	Finanzertrag	95.60	120.00	724.15
	Ergebnis aus Finanzierung	95.60	120.00	724.15
	Operatives Ergebnis	0.00	0.00	0.00
38	Ausserordentlicher Aufwand	0.00	0.00	0.00
48	Ausserordentlicher Ertrag	0.00	0.00	0.00
	Ausserordentliches Ergebnis	0.00	0.00	0.00
	Gesamtergebnis Erfolgsrechnung	0.00	0.00	0.00
	(+ = Ertragsüberschuss / - = Aufwandüberschuss)			

3	Bilanz	1.1.2018	Zuwachs	Abgang	31.12.2018
1	Aktiven	12'341'675.39	39'838'582.44	38'898'869.13	13'281'388.70
10	Finanzvermögen	7'537'201.39	36'753'251.79	37'648'678.28	6'641'774.90
100	Flüssige Mittel u. kurzfrist. Geldanlagen	3'282'465.38	14'310'861.27	15'401'381.79	2'191'944.86
101	Forderungen	3'688'937.80	22'340'416.87	22'205'607.99	3'823'746.68
104	Aktive Rechnungsabgrenzungen	90'187.81	29'794.60	34'188.50	85'793.91
107	Finanzanlagen	9'053.60	72'179.05	7'500.00	73'732.65
108	Sachanlagen FV	466'556.80			466'556.80
14	Verwaltungsvermögen	4'804'474.00	3'085'330.65	1'250'190.85	6'639'613.80
140	Sachanlagen VV	4'750'796.00	3'012'500.55	1'237'433.75	6'525'862.80
142	Immaterielle Anlagen		21'912.60	2'191.60	19'721.00
145	Beteiligungen, Grundkapitalien	9'504.00			9'504.00
146	Investitionsbeiträge	44'174.00	50'917.50	10'565.50	84'526.00
2	Passiven	12'341'675.39	17'790'822.07	16'851'108.76	13'281'388.70
20	Fremdkapital	7'903'848.87	16'235'054.07	16'337'746.07	7'801'156.87
200	Laufende Verbindlichkeiten	1'369'151.52	13'940'676.32	14'194'175.97	1'115'651.87
201	Kurzfristige Finanzverbindlichkeiten		1'000'000.00	1'000'000.00	
204	Passive Rechnungsabgrenzungen	236'640.10	165'643.25	136'640.10	265'643.25
205	Kurzfristige Rückstellungen		84'000.00		84'000.00
206	Langfristige Finanzverbindlichkeiten	5'500'000.00	1'000'000.00	1'000'000.00	5'500'000.00
209	Verbindlichk. ggü. SF u. Fonds im FK	798'057.25	44'734.50	6'930.00	835'861.75
29	Eigenkapital	4'437'826.52	1'555'768.00	513'362.69	5'480'231.83
290	Verpfl.(+), Vorschüsse(-) ggü. Spezialfin.	1'391'302.49	55'999.17	48'187.20	1'399'114.46
293	Vorfinanzierungen	870'869.10	695'720.95	126'046.75	1'440'543.30
294	Reserven	100'786.95	464'919.14		565'706.09
296	Neubewertungsreserve Finanzvermögen	8'052.80			8'052.80
299	Bilanzüberschuss /-fehlbetrag	2'066'815.18	339'128.74	339'128.74	2'066'815.18

4 Funktionen

4.1	Erfolgsrechnung nach Funktionen	Rechnung 2018		Budget 2018		Rechnung 2017	
		Aufwand	Ertrag	Aufwand	Ertrag	Aufwand	Ertrag
	ERFOLGSRECHNUNG	11'055'266.18	11'055'266.18	10'612'780.00	10'612'780.00	10'703'478.69	10'703'478.69
0	Allgemeine Verwaltung Nettoaufwand	1'106'125.33	293'859.30 812'266.03	1'113'580.00	152'350.00 961'230.00	1'204'521.64	203'715.70 1'000'805.94
1	Öffentliche Ordnung und Sicherheit, Verteidigung Nettoaufwand	328'927.45	246'280.90 82'646.55	350'990.00	245'720.00 105'270.00	338'244.68	268'162.58 70'082.10
2	Bildung Nettoaufwand	3'708'234.36	1'513'121.01 2'195'113.35	3'822'190.00	1'504'200.00 2'317'990.00	3'578'684.95	1'428'605.15 2'150'079.80
3	Kultur, Sport und Freizeit, Kirche Nettoaufwand	88'710.60	9'919.40 78'791.20	92'580.00	9'800.00 82'780.00	80'183.60	8'147.90 72'035.70
4	Gesundheit Nettoaufwand	12'922.25	12'922.25	15'660.00	15'660.00	13'253.30	13'253.30
5	Soziale Sicherheit Nettoaufwand	2'014'465.60	6'161.00 2'008'304.60	2'073'510.00	6'500.00 2'067'010.00	1'992'856.37	6'744.00 1'986'112.37
6	Verkehr und Nachrichtenübermittlung Nettoaufwand	1'064'249.95	115'069.95 949'180.00	1'113'260.00	109'320.00 1'003'940.00	1'016'095.85	111'891.80 904'204.05
7	Umweltschutz und Raumordnung Nettoaufwand	1'551'419.97	1'368'976.42 182'443.55	1'346'330.00	1'161'380.00 184'950.00	1'408'198.91	1'242'995.16 165'203.75
8	Volkswirtschaft Nettoertrag	19'185.10 80'190.15	99'375.25	27'300.00 71'200.00	98'500.00	17'477.15 77'961.25	95'438.40
9	Finanzen und Steuern Nettoertrag	1'161'025.57 6'241'477.38	7'402'502.95	657'380.00 6'667'630.00	7'325'010.00	1'053'962.24 6'283'815.76	7'337'778.00

4.1.1 Kommentar zur Erfolgsrechnung

Vergleich zum Budget nach Funktionen

0 Allgemeine Verwaltung

	Rechnung 2018		Budget 2018		Rechnung 2017	
	Aufwand	Ertrag	Aufwand	Ertrag	Aufwand	Ertrag
	1'106'125.33	293'859.30	1'113'580.00	152'350.00	1'204'521.64	203'715.70
<i>Nettoaufwand</i>		<i>812'266.03</i>		<i>961'230.00</i>		<i>1'000'805.94</i>

Der Nettoaufwand im Bereich „Allgemeine Verwaltung“ liegt um Fr. 148'963.97 tiefer gegenüber dem budgetierten Wert. Begründungen für die wesentlichen Abweichungen zum Budget:

0110 Legislative CHF 39'518.20 Nettoaufwand (CHF -9'881.80 Nettoaufwand)

- Im Konto „Dienstleistung Dritter“ wird ein Minderaufwand von CHF 7'608.10 verzeichnet. Die Kosten für den Versand der Wahlen (Grossrat- und Gemeindewahlen) sind tiefer ausgefallen.

0120 Exekutive CHF 130'654.95 Nettoaufwand (CHF -305.05 Nettoaufwand)

- Das Konto „Sitzungsgelder“ verzeichnet einen Mehraufwand von CHF 4'520.00. Der Ratskredit wurde um 2'837.10 unterschritten.

0129 Spezialkommissionen CHF 4'849.15 Nettoaufwand (CHF -45'950.85 Nettoaufwand)

- In dieser neuen Funktion sind Aufwendungen von Spezialkommissionen resp. Ausschüsse verbucht. Ebenfalls werden spezielle Projekte in dieser Funktion verbucht. Diese Funktion verzeichnet einen Minderaufwand bei den Löhnen von CHF 45'950.85. Die NRP-Projekte wurden abgeschlossen, konnten noch nicht mit dem Kanton abgerechnet werden. Die geplante Ausführung wurde nicht umgesetzt. Dies ist der Grund der Unterschreitung.

0220 Allgemeine Dienste CHF 651'588.38 (CHF -65'111.62 Nettoaufwand)

- Die Löhne des Verwaltungspersonals sind um CHF 8'417.95 tiefer als budgetiert.
- Für die EDV, die Software wurde CHF 18'602.10 weniger ausgegeben als budgetiert.
- Die Abschreibungen für das neue Mobiliar im EG fallen um CHF 6'318.90 tiefer aus als budgetiert.
- In den Rückerstattungen verzeichnen wir Mehreinnahmen von CHF 3'507.40.

0290 Verwaltungsliegenschaft Gemeindehaus CHF 36'412.15 Nettoaufwand (CHF +5'242.15 Nettoaufwand)

- Das Konto „Unterhalt Hochbauten“ ist um CHF 2'143.15 höher als budgetiert ausgefallen.
- In der Budgetphase wurden die Abschreibungen für die Sanierung der Gemeindeschreiberei unter der Funktion 0220 budgetiert. Der Mehraufwand beträgt CHF 2'317.80.

0291 Verwaltungsliegenschaft Mooshüsi CHF 2'150.90 Nettoertrag (CHF +15'840.90 Nettoertrag)

- Das Konto „Anschaffungen Maschinen, Geräte, etc.“ verzeichnet einen Minderaufwand von CHF 8'000.00, da keine neuen Geräte angeschafft wurden.
- Der Liegenschaftsunterhalt ist um CHF 4'654.30 tiefer ausgefallen als budgetiert.
- Die Einnahmen aus dem Mooshüsi sind um CHF 4'401.60 höher ausgefallen als budgetiert.

0299 übrige Verwaltungsliegenschaften CHF 48'605.90 Nettoertrag (CHF +17'115.90 Nettoertrag)

- Mit der Heilsarmee hat der Gemeinderat bezüglich des nicht erledigten Unterhalts einen Vertrag abgeschlossen. Die Mehreinnahmen betragen hier CHF 100'000.00. Diese Einnahmen wurden der Vorfinanzierung Verwaltungsvermögen gutgeschrieben. Die Vertragsabklärungen kosteten die Gemeinde CHF 10'631.20.

1 Öffentliche Sicherheit

	Rechnung 2018		Budget 2018		Rechnung 2017	
	Aufwand	Ertrag	Aufwand	Ertrag	Aufwand	Ertrag
	328'927.45	246'280.90	350'990.00	245'720.00	338'244.68	268'162.58
Nettoaufwand		82'646.55		105'270.00		70'082.10

Der Nettoaufwand im Bereich Öffentliche Ordnung und Sicherheit schliesst CHF 22'623.45 unter dem budgetierten Wert ab. Begründungen für die wesentlichen Abweichungen zum Budget:

1400 Allgemeines Rechtswesen CHF 6'894.10 Nettoertrag (CHF +12'044.10 Nettoertrag)

- Beim Lohnaufwand verzeichnen wir einen Mehraufwand von CHF 4'613.95, da in der Baupolizei mehr Stunden aufgewendet wurde als budgetiert.
- Bei den Dienstleistungen und Honoraren verzeichnen wir einen Minderaufwand von CHF 9'258.70.
- Bei den Baupolizeigebühren und den Rückerstattung Dritter verzeichnen wir einen Mehrertrag von CHF 10'040.10.

1500 Spezialfinanzierung	Rechnung 2018	Budget 201	Rechnung 2017
Feuerwehr	-26'518.95	-30'780.00	-49'236.33

- Der Unterhalt bei den Hochbauten fiel um CHF 10'203.10 tiefer aus als budgetiert.
- Die Feuerwehrsteuer ist um CHF 4'168.55 tiefer ausgefallen als budgetiert.

1610 Militärische Verteidigung CHF 34'227.00 Nettoaufwand (CHF +3'617.00 Nettoaufwand)

- Im Konto Unterhalt Hochbauten verzeichnen wir einen Mehraufwand von CHF 11'212.50. Es handelt sich hier um die Voruntersuchungskosten der Schiessanlage Höhe die in dieses Konto verbucht wurden.
- Die Sanierung des Kugelfangs der Schiessanlage Mutten konnte nicht wie budgetiert von der Investitions- in die Erfolgsrechnung umgebucht werden, da die Nettoinvestition über CHF 30'000.00 (Aktivierungsgrenze) ausmachte. Aufgrund dessen verzeichnet das Konto „planmässige Abschreibungen Hochbauten“ einen Minderaufwand von CHF 12'300.00.
- Der Gemeinderat hat der Feldschützengesellschaft Signau für die Erneuerung der elektronischen Trefferanzeige ein einmaliger nicht rückzahlbarer Beitrag (Ratenzahlungen im Jahr 2017 und 2018) von CHF 100'000.00 zugesichert. Die Abschreibungen hiervon wirken sich auf die Erfolgsrechnung mit einem Mehraufwand im Jahr 2018 von CHF 10'565.00 aus.

1620 Zivilschutz CHF 55'313.65 Nettoaufwand (Fr. -14'196.35 Nettoaufwand)

- Die Kosten für den Strom, Wasser, Abwasser, etc. fielen um CHF 4'794.80 tiefer aus als budgetiert.
- Die Kosten für den Unterhalt der beiden Zivilschutzanlagen Hof in Signau und im Schulhaus Schüpbach fielen um CHF 5'411.85 tiefer aus als budgetiert.

2 Bildung

	Rechnung 2018		Budget 2018		Rechnung 2017	
	Aufwand	Ertrag	Aufwand	Ertrag	Aufwand	Ertrag
	3'708'234.36	1'513'121.01	3'822'190.00	1'504'200.00	3'578'684.95	1'428'605.15
<i>Nettoaufwand</i>		2'195'113.35		2'317'990.00		2'150'079.80

Der Nettoaufwand im Bereich Bildung liegt CHF 122'876.65 unter dem budgetierten Wert. Begründungen für die wesentlichen Abweichungen zum Budget:

2110 Kindergarten CHF 139'564.70 Nettoaufwand (CHF +234.70 Nettoaufwand)

- Der Gemeindeanteil an die Lastenverteilung der Lehrerlöhne ist CHF 1'403.25 höher als budgetiert.

2120 Primarstufe CHF 526'919.60 Nettoaufwand (CHF -85'460.40 Nettoaufwand)

- Die Aufwendungen der Lehrmittel sind um CHF 4'385.90 tiefer ausgefallen als budgetiert.
- Im Konto „Anschaffung Schulpulte und Stühle“ verzeichnen wir einen Mehraufwand von CHF 9'222.00, dafür fiel dessen Unterhalt um CHF 9'460.35 tiefer aus.
- Der Gemeindeanteil an die Lastenverteilung der Lehrerlöhne ist CHF 40'569.75 tiefer als budgetiert.
- Der Beitrag an andere Gemeinden für hiesige Schüler fiel um CHF 11'609.30 tiefer aus als budgetiert.

2130 Sekundarstufe I, Volksschule Signau CHF 401'544.85 Nettoaufwand (CHF +79'454.85 Nettoaufwand)

- Der Gemeindeanteil an die Lastenverteilung der Lehrerlöhne ist CHF 83'234.25 höher als budgetiert.

2131 Sekundarstufe I, Sekundarschulverband CHF 352'402.86 Nettoaufwand. (CHF +642.86 Nettoaufwand)

- Der Beitrag an den Gemeindeverband verzeichnet einen Minderaufwand von CHF 8'000.00. Der Aufwand ist abhängig von der Bevorschussung an den Sekundarschulverband Signau.
- Die internen Verrechnungen für den Betrieb und die Verwaltung weisen einen Minderaufwand von CHF 24'704.00 aus.
- Die Beiträge der Verbandsgemeinden fielen um CHF 33'534.20 tiefer aus. Der Ertrag ist abhängig von der Lastenverteilung Lehrerlöhne, dem Aufwand der Schulliegenschaften und der Schüleranzahl des Sekundarschulverbandes Signau.

2140 Musikschulen CHF 90'431.25 Nettoaufwand (CHF +3'431.25 Nettoaufwand)

- Für die Musikschulen wurden CHF 3'431.25 mehr ausgegeben als budgetiert. Dieser Aufwandposten bestimmt zur Hauptsache die Zahl der unterrichtenden Schüler aus der Gemeinde Signau in der Musikschule in Langnau.

2170 Schulliegenschaften CHF 394'754.25 (CHF -23'045.75 Nettoaufwand)

- Das Konto „Löhne“ ist um CHF 22'510.65 tiefer als budgetiert.
- Der Unterhalt der Schulliegenschaften „innen“ weist einen Minderaufwand von CHF 26'638.10 aus.
- Der Unterhalt der Schulliegenschaften „ausen“ weist einen Mehraufwand von CHF 15'718.45. Beim Schulhaus Schüpbach wurde im Zusammenhang mit dem Projekt „Gewerbstrasse und Schulhausgässli“ der Parkplatz vor dem Turnplatz erneuert. Diese Kosten wurden beim Projekt abgezogen und der richtigen Funktion „Schulliegenschaften“ zugeordnet.
- Der Unterhalt der Apparate, Maschinen, Geräte und Fahrzeuge fiel um CHF 15'130.80 tiefer aus als budgetiert.
- Die internen Verrechnungen für den Betrieb und die Verwaltung weisen einen Minderertrag von CHF 24'704.00 aus

2180 Tagesschulangebot, Aufgabenhilfe CHF 1`579.25 Nettoaufwand (CHF -20.75 Nettoaufwand)

- Das Tagesschulangebot Aufgabenhilfe startete im Februar 2015. Es sind keine grösseren Abweichungen zum Budget 2018 feststellbar.

2181 Tagesschulangebot, Mittagstisch CHF 1`349.74 Nettoaufwand (CHF -720.26 Nettoaufwand)

- Bei den Dienstleistungen Dritter ist eine Überschreitung von CHF 5`330.00 gegenüber dem Budget feststellbar. Im Gegenzug ist bei den Rückerstattung Dritter ein Mehrertrag von CHF 6`470.00 zu verzeichnen.

2190 Schulleitung CHF 11`623.90 Nettoaufwand (CHF -5`276.10 Nettoaufwand)

- Die Konti Dienstleistung Dritter und Honorare externe Berater weisen einen Minderaufwand von CHF 4`289.80 aus.

2195 Schülertransporte CHF 50`017.95 Nettoaufwand (CHF -34`862.05 Nettoaufwand)

- Die Löhne des Verwaltungspersonals weisen einen Minderaufwand von CHF 5`261.00 aus.
- Seitens des Kantons hat die Gemeinde Signau einen Beitrag für die Schülertransporte erhalten, der Mehrertrag gegenüber dem Budget beträgt CHF 22`038.00

2200 IBEM, Sonderschulen CHF 161`627.90 Nettoaufwand (CHF -60`442.10 Nettoaufwand)

- Der Gemeindeanteil an die Lastenverteilung der Lehrerlöhne ist CHF 31`336.00 tiefer als budgetiert.
- Die Entschädigungen der Gemeinden fielen um CHF 26`979.550 höher aus als budgetiert.

3 Kultur, Sport und Freizeit

	Rechnung 2018		Budget 2018		Rechnung 2017	
	Aufwand	Ertrag	Aufwand	Ertrag	Aufwand	Ertrag
	88`710.60	9`919.40	92`580.00	9`800.00	80`183.60	8`147.90
<i>Nettoaufwand</i>		78`791.20		82`780.00		72`035.70

Der Nettoaufwand im Bereich Kultur, Sport und Freizeit liegt CHF 3`988.80 unter dem budgetierten Wert.

3290 Übrige Kulturförderung CHF 42`449.20 Nettoaufwand (CHF +549.20 Nettoaufwand)

- In dieser Funktion sind keine Sitzungsgelder entstanden; Minderaufwand CHF 1`800.00
- Das Konto Dienstleistung Dritter weist einen Mehraufwand von CHF 1`701.85 aus.
- Die Beiträge an private Organisationen sind um CHF 1`954.35 höher ausgefallen als budgetiert.

4 Gesundheit

	Rechnung 2018		Budget 2018		Rechnung 2017	
	Aufwand	Ertrag	Aufwand	Ertrag	Aufwand	Ertrag
	12'922.25	0.00	15'660.00	0.00	13'253.30	0.00
<i>Nettoaufwand</i>		12'922.25		15'660.00		13'253.30

Der Nettoaufwand im Bereich Gesundheit liegt CHF 2'737.75 unter dem budgetierten Wert. Begründungen für die wesentlichen Abweichungen zum Budget:

4331 Schulzahnpflege CHF 7'419.30 Nettoaufwand (CHF -1'970.70 Nettoaufwand)

- Das Betriebs- und Verbrauchsmaterial weist einen Minderaufwand von CHF 741.15 aus.
- Die Honorare fielen um CHF 881.15 tiefer aus als budgetiert.

5 Soziale Sicherheit

	Rechnung 2018		Budget 2018		Rechnung 2017	
	Aufwand	Ertrag	Aufwand	Ertrag	Aufwand	Ertrag
	2'014'465.60	6'161.00	2'073'510.00	6'500.00	1'992'856.37	6'744.00
<i>Nettoaufwand</i>		2'008'304.60		2'067'000.00		1'986'112.37

Der Nettoaufwand im Bereich Soziale Sicherheit liegt CHF 58'705.40 unter dem budgetierten Wert. Begründungen für die wesentlichen Abweichungen zum Budget:

5320, 5410, 5799 Gemeindeanteile an EL, FAZU und Sozialhilfe

- Die Lastenausgleichszahlungen Ergänzungsleistung (EL) fielen insgesamt CHF 3'851.00 tiefer aus.
- Die Lastenausgleichszahlungen Familienzulagen (FAZU) fielen insgesamt CHF 637.00 höher aus.
- Der Lastenausgleich Sozialhilfe ist um CHF 48'311.45 tiefer ausgefallen als budgetiert.

Begründung Abweichung Lastenausgleich EL, FAZU und Sozialhilfe:

Die Gemeinden haben vom Beitrag an die Lastenverteilung EL, FAZU und Sozialhilfe 50% des Gesamtaufwandes des Kantons Bern zu begleichen. Der Beitrag ist zudem abhängig von der Einwohnerzahl der Gemeinde.

5786 Regionaler Sozialdienst CHF 15'109.10 Nettoaufwand (CHF -8'290.90 Nettoaufwand)

- Für den Regionalen Sozialdienst Oberes Emmental (Sitzgemeinde Langnau) wurde ein Betriebsbeitrag für das Jahr 2018 von CHF 21'000.00 zurückgestellt. Für das Jahr 2017 wurde CHF 6'000.00 ebenfalls zu viel zurückgestellt. Daraus resultierte ein Minderaufwand gegenüber dem Budget von CHF 8'290.90.

6 Verkehr und Nachrichtenübermittlung

	Rechnung 2018		Budget 2018		Rechnung 2017	
	Aufwand	Ertrag	Aufwand	Ertrag	Aufwand	Ertrag
	1'064'249.95	115'069.95	1'113'260.00	109'320.00	1'016'095.85	111'891.80
<i>Nettoaufwand</i>		<i>949'180.00</i>		<i>1'003'940.00</i>		<i>904'204.05</i>

Der Nettoaufwand im Bereich Verkehr liegt CHF 54'760.00 unter dem budgetierten Wert. Begründungen für die wesentlichen Abweichungen zum Budget:

6150 Gemeindestrassen CHF 664'707.95 Nettoaufwand (CHF -49'332.05 Nettoaufwand)

- Das Konto Löhne ist um CHF 25'322.85 tiefer als budgetiert.
- Das Konto Anschaffung Maschinen weist einen Mehraufwand von CHF 17'567.35 aus als budgetiert. Es wurde ein neuer Stapler gekauft.
- Das Konto „Unterhalt Strassen, Schneeräumung“ weist einen Minderaufwand von CHF 19'858.35 aus.
- Der Unterhalt an den öffentlichen Beleuchtungen weist gegenüber dem Budget einen Mehraufwand von CHF 30'746.10 aus. Es mussten mehr Strassenlampen repariert werden als in den letzten Jahren. Zudem wurde am Sängeliweg neue „LED-Strassenlampen“ gestellt.
- Es mussten weniger Fahrzeuge gemietet werden, der Minderaufwand gegenüber dem Budget beträgt CHF 8'745.70.
- Bei den Einnahmen verzeichnen wir bei den Benützungsgebühren einen Rückgang von CHF 6'240.05 und bei den Rückerstattung Dritter einen Zugang von CHF 14'776.65.

6155 Parkplätze CHF 26'278.65 Nettoaufwand (CHF +7'278.65 Nettoaufwand)

- Der bauliche Unterhalt an den Parkplätzen fiel um CHF 15'236.00 höher aus als budgetiert. Die Abklärungskosten für die P&R-Anlage am Bahnhof wurden hier nachträglich belastet.

6290 Öffentlicher Verkehr CF 2'066.60 Nettoertrag (CHF -1'133.40 Nettoertrag)

- Die Ausleihe der Generalabonnemente der Gemeinde Signau erfreut sich grosser Beliebtheit. Der Nettoertrag beträgt CHF 2'066.60.

6291 Gemeindeanteil Öffentlicher Verkehr CHF 256'355.00 Nettoaufwand (CHF -13'845.00 Nettoaufwand)

- Der Gemeindeanteil an den Lastenausgleich öffentlicher Verkehr fiel um CHF 13'845.00 tiefer aus als budgetiert.

7 Umweltschutz und Raumordnung

	Rechnung 2018		Budget 2018		Rechnung 2017	
	Aufwand	Ertrag	Aufwand	Ertrag	Aufwand	Ertrag
	1'551'419.97	1'368'976.42	1'346'330.00	1'161'380.00	1'408'198.91	1'242'995.16
<i>Nettoaufwand</i>		182'443.55		184'950.00		165'203.75

Der Nettoaufwand im Bereich Umweltschutz und Raumordnung liegt CHF 2'506.45 unter dem budgetierten Wert. Begründungen für die wesentlichen Abweichungen zum Budget:

7101 Spezialfinanzierung	Rechnung 2018	Budget 2018	Rechnung 2017
Wasserversorgung	+23'540.05	-7'300.00	+54'641.80

- Für die Anschaffung von Wassermesser wurde CHF 9'068.95 weniger ausgegeben als budgetiert. Ebenso wurde für Expertenhonore CHF 11'281.10 weniger ausgegeben.
- Der Unterhalt am Leitungsnetz verursachte CHF 13'314.60 mehr Aufwand.
- Für den Unterhalt bei den Hydranten musste CHF 10'822.90 weniger ausgegeben werden.
- Die Anschlussgebühren werden seit 2016 an die Einlage Werterhalt angerechnet; Minderaufwand CHF 32'763.00.
- Bei den Grundgebühren ist ein Mehrertrag von CHF 104.90 und bei den Verbrauchsgebühren ein Minderertrag von CHF 11'589.55 festzustellen.

7201 Spezialfinanzierung	Rechnung 2018	Budget 2018	Rechnung 2017
Abwasserentsorgung	-21'668.25	-83'980.00	+65'633.75

- Kleinere Investitionen der ARA Mittleres Emmental werden neu über den Unterhalt der Gemeinde in der ER verbucht; der Mehraufwand beträgt CHF 21'325.00. Gleichzeitig kann dieser Betrag beim Werterhalt entnommen werden. Die Anschlussgebühren werden seit 2016 an die Einlage Werterhalt angerechnet; Minderaufwand CHF 19'377.50.
- Der Betriebsbeitrag an die ARA mittleres Emmental weist einen Minderaufwand von CHF 18'089.20 aus.
- Bei den Grundgebühren ist ein Mehrertrag von CHF 8'481.80 und bei den Verbrauchsgebühren ist ein Mehrertrag von CHF 6'979.75 festzustellen.

7301 Spezialfinanzierung	Rechnung 2018	Budget 2018	Rechnung 2017
Abfallentsorgung	+32'459.12	-2'150.00	+20'258.86

- Die Aufwendungen für die Grüngutentsorgung fielen um CHF 7'877.00 tiefer aus als budgetiert.
- Die Aufwendungen für den Unterhalt an bestehenden Containerplätzen sind um CHF 13'000.00 tiefer als angenommen.
- Die AVAG Erträge für den Hauskehricht sind um CHF 25'950.950 tiefer sowie die AVAG-Gebühren die die Gemeinde bezahlen muss, um CHF 27'794.20 tiefer ausgefallen als budgetiert.

7710 Friedhof und Bestattung CHF 82'675.00 Nettoaufwand (CHF -3'595.00 Nettoaufwand)

- Der Unterhalt am Grundstück fiel um CHF 1113.75 ebenso an der Liegenschaft um CHF 1'579.95 tiefer aus als budgetiert.

7900 Raumordnung allgemein CHF 32'092.60 Nettoaufwand (CHF +13'792.60 Nettoaufwand)

- Verschiedene Planungen (Hübelischachen und Ausscheidung Gewässerräume) wurden im Jahr 2018 vorangetrieben. Vor allem der Hübelischachen verursachte nicht budgetierten Aufwand. Ein Teil dieses Aufwandes kann im Jahr 2019 voraussichtlich zurück gefordert werden.

8 Volkswirtschaft

	Rechnung 2018		Budget 2018		Rechnung 2017	
	Aufwand	Ertrag	Aufwand	Ertrag	Aufwand	Ertrag
	19'185.10	99'375.25	27'300.00	98'500.00	17'477.15	95'438.40
<i>Nettoertrag</i>	<i>80'190.15</i>		<i>71'200.00</i>		<i>77'961.25</i>	

Der Nettoertrag im Bereich Volkswirtschaft liegt CHF 8'990.15 über dem budgetierten Wert. Begründungen für die wesentlichen Abweichungen zum Budget:

8140 Landw. Produktionsverbesserungen CHF 2'274.35 Nettoaufwand (CHF -6'755.65 Nettoaufwand)

- Die Beiträge für die Entfernung der Neophyten verzeichnen einen Minderaufwand von CHF 3'000.00.

9 Finanzen und Steuern

	Rechnung 2018		Budget 2018		Rechnung 2017	
	Aufwand	Ertrag	Aufwand	Ertrag	Aufwand	Ertrag
	1'161'025.57	7'402'502.95	657'380.00	7'325'010.00	1'053'962.24	7'337'778.00
<i>Nettoertrag</i>	<i>6'241'477.38</i>		<i>6'667'630.00</i>		<i>6'283'815.76</i>	

Der Nettoertrag im Bereich Finanzen und Steuern liegt CHF 426'152.62 unter dem budgetierten Wert. Begründungen für die wesentlichen Abweichungen zum Budget:

9100 Allgemeine Gemeindesteuern CHF 4'475'285.95 Nettoertrag (CHF +184'285.95 Nettoertrag)

- Die Einkommenssteuern nat. Personen (NP) verzeichnen einen Mehrertrag von CHF 81'370.45 und die Vermögenssteuern einen Minderertrag von CHF 14'340.65.
- Die Gewinnsteuern juristische Personen (JP) verzeichnen einen Mehrertrag von Fr. 71'720.35. In der Budgetphase wurde die abgelehnte USR III berücksichtigt.
- Die Gemeindesteuerteilung zu Lasten / zu Gunsten der „NP“ weist eine Verbesserung gegenüber dem Budget von CHF 80'081.60 aus. Bei den „JP“ einen solchen von CHF 49'035.15.
- Bei den Gemeindesteuerteilungen NP wurde aufgrund der Durchschnitte der letzten Jahre eine Rückstellung von CHF 65'000.00 gebildet. Zudem wurden noch vorausbezahlte Steuern von CHF 54'259.30 zurückgestellt.

9101 Sondersteuern CHF 258'568.75 Nettoertrag (CHF +91'568.75 Nettoertrag)

- Das Konto „Grundstückgewinn“ weist einen Mehrertrag von CHF 117'052.65 und das Konto „Sonderveranlagungen“ einen Minderertrag von CHF 30'753.40 auf.

9300 Finanzausgleich CHF 1'601'205.00 (CHF -98'635.00 Nettoertrag)

- Der Finanzausgleich, bestehend aus dem Gemeindeanteil Lastenausgleich neue Aufgabenteilung, Zuschuss Disparitätenabbau, Mindestausstattung, Zuschuss geo-topografische und soziodemografische Lasten, weist einen Minderertrag gegenüber dem Budget von CHF 98'635.00 aus.

9900 nicht aufgeteilte Posten (+ 464'919.14 Nettoaufwand)

- Der Allgemeine Haushalt schliesst vor Vornahme der systembedingten zusätzlichen Abschreibungen mit einem Ertragsüberschuss von CHF 464'919.14 ab. Der Selbstfinanzierungsfehlbetrag aus den Abschreibungen des „Allgemeinen Haushaltes“ betrug CHF 1'361'137.60. Aus diesem Grund mussten die systembedingten zusätzlichen Abschreibungen vorgenommen werden. Der errechnete BüQ betrug 30.98%.

4.2	Investitionsrechnung	Rechnung 2018			Budget 2018		Rechnung 2017	
		Rechnung 2018	Einnahmen	Ausgaben	Einnahmen	Ausgaben	Einnahmen	Einnahmen
	INVESTITIONSRECHNUNG	2'442'398.55	2'442'398.55	2'210'000.00	905'200.00	941'376.20	941'376.20	
	Nettoaussgaben				1'304'800.00			
0	Allgemeine Verwaltung	165'863.90		150'000.00		74'364.40		
	Nettoaussgaben		165'863.90		150'000.00		74'364.40	
1	Öffentliche Ordnung und Sicherheit, Verteidigung	711'142.65	33'068.00		546'600.00	83'206.75	184'908.00	
	Nettoaussgaben		678'074.65					
	Nettoeinnahmen			546'600.00		101'701.25		
2	Bildung	102'556.75		320'000.00		184'234.75		
	Nettoaussgaben		102'556.75		320'000.00		184'234.75	
6	Verkehr und Nachrichtenübermittlung	787'011.50	20'000.00	605'000.00		149'821.10		
	Nettoaussgaben		767'011.50		605'000.00		149'821.10	
7	Umweltschutz und Raumordnung	557'517.50		1'135'000.00	324'000.00	231'663.15	25'387.05	
	Nettoaussgaben		557'517.50		811'000.00		206'276.10	
8	Volkswirtschaft	32'541.40	32'696.85		34'600.00	7'790.00		
	Nettoaussgaben						7'790.00	
	Nettoeinnahmen	155.45		34'600.00				
9	Finanzen und Steuern	85'764.85	2'356'633.70			210'296.05	731'081.15	
	Nettoeinnahmen	2'270'868.85				520'785.10		
Allgemeiner Haushalt		Rechnung 2018			Budget 2018		Rechnung 2017	
	Ausgaben	CHF	1'821'028.80		2'210'000.00		499'417.00	
	Einnahmen	CHF	85'764.85		905'200.00		184'909.00	
	Nettoinvestitionen	CHF	1'735'263.95		1'304'800.00		314'508.00	

220 / 290 Allgemeine Dienste / Verwaltungsliegenschaft CHF 165'863.90 Nettoaussgaben (CHF +15'863.90 Nettoinvestitionen)

Im Gemeindehaus Signau wurde das Erdgeschoss saniert und die Möbel wurden ersetzt. Die Nettoinvestitionen betragen CHF 165'863.90.

1610 Militärische Verteidigung CHF 678'074.65 Nettoausgaben (CHF +1'224'674.65 Nettoinvestitionen)

Die geplanten Sanierungen an der Schiessanlage Signau und dem Pistolenstand Bubnei wurden im Verlaufe des Jahres 2018 in Angriff genommen und sind grösstenteils abgeschlossen. Die Mehrausgaben betragen hierfür CHF 711'142.65. Die budgetierten Subventionen für die Schiessanlage von CHF 495'200.00 werden erst im Jahr 2019 ausbezahlt.

2170 Schulliegenschaften CHF 102'556.75 Nettoausgaben (CHF -217'443.25 Nettoinvestitionen)

Die Erstellung von neuen Parkplätzen sowie eines Unterstandes beim Gallihausareal ist grösstenteils abgeschlossen. Die Mehrausgaben gegenüber dem Investitionsbudget betragen CHF 45'791.90. Auf ein Erlebnisspielplatz beim Sportplatz wurde vorderhand verzichtet, die Minderausgaben betragen CHF 70'000.00. Für den Campus Schule 2024 wurde ein Masterplan erstellt. Die Kosten betragen CHF 56'764.85. Gegenüber dem Budget betragen die Minderausgaben CHF 1940'000.00.

6150 Gemeindestrassen CHF 694'333.35 Nettoausgaben (CHF +289'333.35 Nettoinvestitionen)

Für die neue Strassenbeleuchtung wurde ein Konzept in Auftrag gegeben. Die Kosten betragen CHF 7'497.00. Entgegen dem budgetierten Aufwand von CHF 80'000.00 soll die Erneuerung erst im Jahr 2019 erfolgen. Die Sanierung der Strassenentwässerung war an der Dorfstrasse 86 bis 153 vorgesehen. Der Gemeinderat hat sich entschieden, die Sanierung bis zur Dorfstrasse 186 zu erweitern. Die Mehrausgaben gegenüber dem Budget betragen CHF 202'597.00. Die Sanierung soll im Frühling 2019 fertig erstellt werden. Die Rainstrasse wurde saniert. Im Budget war diese Sanierung nicht geplant. Die Mehrausgaben betragen CHF 63'901.60.

6155 Parkplätze CHF 72'678.15 Nettoausgaben (CHF -127'321.85 Nettoinvestitionen)

Die erste Planung der P&R-Anlage wurde fertig erstellt, jedoch nicht umgesetzt. Dafür wurde der Bundesrat Carl Schenkplatz am Bahnhofplatz in Angriff genommen.

Wasserversorgung		Rechnung 2018	Budget 2018	Rechnung 2017
Ausgaben	CHF	375'208.85	510'000.00	144'656.80
Einnahmen	CHF	0.00	144'000.00	0.00
Nettoinvestitionen	CHF	375'208.85	366'000.00	144'656.80

7101 Wasserversorgung (CHF +9'208.85 Nettoinvestitionen)

Die Sanierung der Gewerbestrasse / Schulhausgässli konnte abgeschlossen werden. Die Erneuerung der Wassersteuerung konnte abgeschlossen werden, die Mehrausgaben betragen CHF 45'579.50. Die Subventionen werden im Jahr 2019 erwartet. Der Wasserleitung „Hübeli - Fuhren“ wurde noch nicht ersetzt, was CHF 80'000.00 Minderausgaben zur Folge hat. Die Ersatzwasserleitung im Ausserdorf wurde ersetzt, es fehlt noch der Abschlussbericht des Ingenieurs; die Minderausgaben betragen CHF 65'561.75.

Abwasserentsorgung		Rechnung 201	Budget 2018	Rechnung 2017
Ausgaben	CHF	160'396.05	580'000.00	87'006.35
Einnahmen	CHF	0.00	180'000.00	25'387.05
Nettoinvestitionen	CHF	160'396.05	400'000.00	61'619.30

7201 Abwasserentsorgung CHF 160'396.05 Nettoinvestitionen (CHF -239'603.95 Nettoinvestitionen)

Die Sanierung des ersten Abschnitts der öffentlichen und privaten Leitungen wurde im Herbst 2018 ausgeführt. An die ARA ME wurde der erste Teil der Klärschlammwässerung beglichen. Die Minderausgaben betragen CHF 257'350.00.

5 Sachgruppe

5.1	Erfolgsrechnung nach Sachgruppe	Rechnung 2018		Budget 2018		Rechnung 2017	
		Aufwand	Ertrag	Aufwand	Ertrag	Aufwand	Ertrag
3	Erfolgsrechnung	11'055'266.18	11'055'266.18	10'612'780.00	10'612'780.00	10'703'478.69	10'703'478.69
3	Aufwand	10'999'267.01		10'612'780.00		10'223'815.54	
30	Personalaufwand	1'409'605.00		1'513'860.00		1'490'102.70	
31	Sach- und übriger Betriebsaufwand	1'801'215.13		1'999'600.00		1'911'081.29	
33	Abschreibungen Verwaltungsvermögen	425'163.55		465'510.00		476'153.90	
34	Finanzaufwand	97'381.83		95'430.00		127'127.90	
35	Einlagen in Fonds und Spezialfinanzierungen	631'738.95		271'600.00		271'558.00	
36	Transferaufwand	5'716'124.60		5'885'540.00		5'595'475.75	
38	Ausserordentlicher Aufwand	564'919.14					
39	Interne Verrechnungen	353'118.81		381'240.00		352'316.00	
4	Ertrag		11'033'597.93		10'340'770.00		10'703'478.69
40	Fiskalertrag		5'224'484.75		4'915'000.00		5'201'518.35
41	Regalien und Konzessionen		86'850.00		85'000.00		88'202.00
42	Entgelte		1'486'568.62		1'318'180.00		1'443'869.91
44	Finanzertrag		129'958.85		136'900.00		129'645.30
45	Entnahmen Fonds u. Spezialfinanzierungen		103'946.65		109'600.00		194'831.63
46	Transferertrag		3'600'051.20		3'394'850.00		3'275'166.35
48	Ausserordentlicher Ertrag		48'619.05				17'929.15
49	Interne Verrechnungen		353'118.81		381'240.00		352'316.00
9	Abschlusskonten	55'999.17	21'668.25		272'010.00	479'663.15	
90	Abschluss Erfolgsrechnung	55'999.17	21'668.25		272'010.00	479'663.15	
900	Abschluss Erfolgsrechnung	55'999.17	21'668.25		272'010.00	479'663.15	
9000	Ertragsüberschuss					339'128.74	
9001	Aufwandüberschuss				178'580.00		
9010	Abschluss SF und Fonds im EK, Ertragsüberschuss	55'999.17				140'534.41	
9011	Abschluss SF und Fonds im EK, Aufwandüberschuss		21'668.25		93'430.00		

5.2	Investitionsrechnung	Rechnung 2018		Budget 2018		Rechnung 2017	
		Ausgaben	Einnahmen	Aufwand	Einnahmen	Aufwand	Einnahmen
	Investitionsrechnung	2'442'398.55	2'442'398.55	2'210'000.00	905'200.00	941'376.20	941'376.20
	Investitionsausgaben	2'442'398.55		2'210'000.00		941'376.20	
50	Sachanlagen	2'241'153.60		1'865'000.00		681'997.65	
51	Investitionen auf Rechnung Dritter						
52	Immaterielle Anlagen	21'912.60		45'000.00			
54	Darlehen						
55	Beteiligungen und Grundkapitalien						
56	Eigene Investitionsbeiträge	93'567.50		300'000.00		49'082.50	
57	Durchlaufende Investitionsbeiträge						
59	Übertrag an Bilanz	85'764.85				210'296.05	
	Investitionseinnahmen		2'442'398.55		905'200.00		941'376.20
60	Übertrag. Sachanlagen ins Finanzvermögen						1.00
61	Rückerstattungen		21'697.00		214'600.00		
62	Abgang immaterielle Anlagen						
63	Investitionsbeiträge f. eigene Rechnung		64'067.85		690'600.00		210'295.05
64	Rückzahlung von Darlehen						
65	Übertragung von Beteiligungen						
66	Rückzahlung eigener Investitionsbeiträge						
67	Durchlaufende Investitionsbeiträge						
69	Übertrag an Bilanz		2'356'633.70				731'080.15
	Nettoinvestitionen	2'270'868.85				520'784.10	

6 Geldflussrechnung

Bezeichnung	2018	2017
Geldfluss aus betrieblicher Tätigkeit		
Ertragsüberschuss / (-) Aufwandüberschuss	34'330.92	479'663.15
Abschreibungen Verwaltungsvermögen	425'163.55	476'153.90
Abschreibungen Investitionsbeiträge	10'565.50	4'908.50
Einlagen in das Eigenkapital	564'919.14	0.00
(-) Entnahmen aus dem Eigenkapital	-48'619.05	-17'929.15
Verluste aus Verkauf Finanzanlagen FV und Übertragung Finanzanlagen FV ins VV / (-) Gewinne aus Verkauf Finanzanlagen FV	0.00	0.00
Verluste aus Verkauf Sachanlagen FV und Übertragung Sachanlagen FV ins VV / (-) Gewinne aus Verkauf Sachanlagen FV	0.00	0.00
(-) Wertberichtigungen Anlagen FV / Wertberichtigungen Anlagen FV	-218.40	-842.40
Wertberichtigungen Darlehen/Beteiligungen VV	0.00	0.00
(-) Aufwertung VV	0.00	0.00
(-) Zunahme/Abnahme Forderungen	-199'269.53	241'673.65
Abnahme/(-) Zunahme Vorräte	0.00	0.00
Abnahme/(-) Zunahme aktive Rechnungsabgrenzungen	28'472.90	-90'187.81
(-) Abnahme/Zunahme Laufende Verbindlichkeiten	-253'499.65	483'728.28
Zunahme/(-) Abnahme kurzfr. Rückstellungen	84'000.00	0.00
Zunahme/(-) Abnahme passive Rechnungsabgrenzungen	29'003.15	84'556.25
(-) Abnahme/Zunahme langfr. Rückstellungen	0.00	0.00
Zunahme/(-) Abnahme Spezialfinanzierungen im EK und Vorfinanzierungen	491'774.30	76'726.37
Geldfluss aus betrieblicher Tätigkeit	1'166'622.83	1'738'450.74

Geldfluss aus Investitionstätigkeit		
Zahlungen für Nettoinv. Sachanlagen + Immat. Anlagen+ Investitionsbeiträge VV	-2'294'947.85	-520'785.10
(-) Auszahlungen für Darlehen/Beteiligungen VV	0.00	0.00
Einzahlung für Darlehen/Beteiligungen VV	0.00	1.00
(-) Kauf Sachanlagen FV	0.00	-13'115.55
Verkauf Sachanlagen FV	0.00	0.00
(-) Investitionen Sachanlagen FV	0.00	0.00
(-) Kauf kurzfristige Finanzanlagen FV	0.00	15'173.75
Verkauf kurzfristige Finanzanlagen FV	0.00	0.00
(-) Kauf langfristige Finanzanlagen FV	0.00	10'000.00
Verkauf langfristige Finanzanlagen FV	0.00	506.40
Geldfluss aus Investitionstätigkeit	-2'294'947.85	-508'219.50

Geldfluss aus Finanzierungstätigkeit		
Zunahme/ (-) Abnahme Kontokorrente mit Dritten	0.00	0.00
Aufnahme kurzfristige Finanzverbindlichkeiten	0.00	0.00
(-) Rückzahlung kurzfristige Finanzverbindlichkeiten	0.00	0.00
Aufnahme langfristige Finanzverbindlichkeiten	0.00	0.00
(-) Rückzahlung langfristige Finanzverbindlichkeiten	0.00	0.00
Zunahme/(-) Abnahme Stiftungen, Legate, Zuwendungen im FK sowie Fonds im FK	37'804.50	-10'670.25
Geldfluss aus Finanzierungstätigkeit	37'804.50	-10'670.25

Total Geldfluss	-1'090'520.52	1'219'560.99
Bestand Flüssige Mittel und kurzfristige Geldanlagen 1.1.	3'282'465.38	2'062'904.39
Bestand Flüssige Mittel und kurzfristige Geldanlagen 31.12.	2'191'944.86	3'282'465.38

<i>Kontrollrechnung: Differenz</i>	<i>0.00</i>	<i>0.00</i>
------------------------------------	-------------	-------------

Geldflussrechnung
Bezeichnung

CHF
2018

CHF
2017

Zusammenfassung nach Tätigkeit

Total Geldfluss aus betrieblicher Tätigkeit
Total Geldfluss aus Investitionstätigkeit
Total Geldfluss aus Finanzierungstätigkeit
Total Geldfluss Gesamthaushalt

1'166'622.83
-2'294'947.85
37'804.50
-1'090'520.52

1'738'450.74
-508'219.50
-10'670.25
1'219'560.99

7 Finanzkennzahlen

7.1 Gesamthaushalt

Kennzahl	Jahresrechnung 2018	Mittel 2016-2018	Kommentar
	Wert	Wert	
Nettoverschuldungsquotient	17.53%	12.28%	Nettoschulden in % des Fiskalertrages (inkl. Finanzausgleich) Diese Kennzahl gibt an, welcher Anteil der Fiskalerträge, bzw. wieviel Jahrestranchen erforderlich sind, um die Nettoschulden abzutragen. Richtwert: <100% gut
Selbstfinanzierungsgrad	66.68%	88.55%	Selbstfinanzierung in % der Nettoinvestitionen Der Selbstfinanzierungsgrad gibt Antwort auf die Frage, wie weit die Investitionen aus selbst erarbeiteten Mitteln bezahlt werden können. Richtwert: 80% -100% gut
Zinsbelastungsanteil	0.48%	0.70%	Nettozinsen in % des laufenden Ertrages Der Zinsbelastungsanteil sagt aus, wie stark der Laufende Ertrag durch den Zinsdienst belastet ist. Je tiefer der Wert, desto grösser der Handlungsspielraum. Richtwert: 0 – 1% tiefe Belastung
Bruttoverschuldungsanteil	62.22%	64.40%	Bruttoschuld in % des Laufenden Ertrages Die Bruttoverschuldung informiert über das Mass der Verschuldung einer Gemeinde. Richtwert: <50% sehr gut / 50% - 100% gut
Investitionsanteil	20.73%	13.27%	Bruttoinvestitionen in % der Gesamtausgaben Der Investitionsanteil informiert über das Mass der Investitionstätigkeit einer Gemeinde. Richtwert: <10% schwach / 10% - 20% mittel
Kapitaldienstanteil	4.58%	5.16%	Kapitaldienst in % des Laufenden Ertrages Der Kapitaldienstanteil informiert darüber, wie stark der Laufende Ertrag durch den Zinsdienst und die Abschreibungen belastet ist. Richtwert: 4 - 12% mittlere Belastung
Nettoschuld in Franken pro Einwohner	CHF 436.19	CHF 297.62	Die Nettoschuld pro Einwohner wird als Gradmesser für die Verschuldung verwendet.

Selbstfinanzierungsanteil	14.24%	10.95%	Selbstfinanzierung in % der Laufenden Ertrages Der Selbstfinanzierungsanteil gibt Auskunft über die finanzielle Leistungsfähigkeit unserer Gemeinde. Je höher der Wert, desto grösser ist der Spielraum für den Schuldenabbau oder die Finanzierung von Investitionen und deren Folgekosten. Richtwert: 0% - 10% = ungenügend
Nettozinsbelastungsanteil	1.08%	1.48%	Finanzaufwand netto in % des Steuerertrages Richtwert: 0% - 4% = sehr tiefe Belastung
Massgebliches Eigenkapital pro Einwohner	CHF 1'106.83	CHF 929.96	Vergleichsgrösse

7.2 Allgemeiner Haushalt

Kennzahl	Jahresrechnung 2018	Mittel 2016-2018	Kommentar
	Wert	Wert	
Selbstfinanzierungsgrad	51.31%	74.37%	Selbstfinanzierung in % der Nettoinvestitionen Der Selbstfinanzierungsgrad gibt Antwort auf die Frage, wie weit die Investitionen aus selbst erarbeiteten Mitteln bezahlt werden können. Richtwert: 60% -80% kurzfristig genügend
Bilanzüberschussquotient	31.25%	30.09%	Bilanzüberschuss in % des Fiskalertrags (inkl. Finanzausgleich) Nach Gemeindegrösse abgestufte Mindestausstattung des Eigenkapitals (Bilanzüberschuss) zur Abdeckung von Aufwandüberschüssen, zum Schutz vor einem Bilanzfehlbetrag sowie zur Verstärkung der Risikofähigkeit. Richtwert: >30% Gemeinden von 2'000 bis 10'000 Einwohner

7.3 Spezialfinanzierung Wasserversorgung

Kennzahl	Jahresrechnung 2018	Mittel 2016-2018	Kommentar
	Wert	Wert	
Selbstfinanzierungsgrad	44.73%	69.78%	Selbstfinanzierung in % der Nettoinvestitionen Der Selbstfinanzierungsgrad gibt Antwort auf die Frage, wie weit die Investitionen aus selbst erarbeiteten Mitteln bezahlt werden können. Richtwert: >100% sehr gut
Kostendeckungsgrad	106.17%	116.66%	Aufwand in % des Ertrages Der Kostendeckungsgrad gibt Antwort auf die Frage, wie weit der Aufwand aus selbst erarbeiteten Erträgen gedeckt ist. Richtwert: > 100% = Ertragsüberschuss
Werterhaltungsquote	0.54%	0.18%	Bestand in % des Wiederbeschaffungswertes

7.4 Spezialfinanzierungen Abwasserentsorgung

Kennzahl	Jahresrechnung 2018	Mittel 2016-2018	Kommentar
	Wert	Wert	
Selbstfinanzierungsgrad	254.65%	282.02%	Selbstfinanzierung in % der Nettoinvestitionen Der Selbstfinanzierungsgrad gibt Antwort auf die Frage, wie weit die Investitionen aus selbst erarbeiteten Mitteln bezahlt werden können. Richtwert: >100% sehr gut
Kostendeckungsgrad	96.72%	104.40%	Aufwand in % des Ertrages Der Kostendeckungsgrad gibt Antwort auf die Frage, wie weit der Aufwand aus selbst erarbeiteten Erträgen gedeckt ist. Richtwert: > 100% = Ertragsüberschuss
Werterhaltungsquote	4.44%	3.78%	Bestand in % des Wiederbeschaffungswertes

7.5 Spezialfinanzierung Abfall

Kennzahl	Jahresrechnung 2018	Mittel 2016-2018	Kommentar
	Wert	Wert	
Selbstfinanzierungsgrad	keine Invest.	keine Invest.	Selbstfinanzierung in % der Nettoinvestitionen Der Selbstfinanzierungsgrad gibt Antwort auf die Frage, wie weit die Investitionen aus selbst erarbeiteten Mitteln bezahlt werden können. Richtwert: 60% -80% kurzfristig genügend
Kostendeckungsgrad	114.23%	111.29%	Aufwand in % des Ertrages Der Kostendeckungsgrad gibt Antwort auf die Frage, wie weit der Aufwand aus selbst erarbeiteten Erträgen gedeckt ist. Richtwert: > 100% = Ertragsüberschuss
Werterhaltungsquote	o. A.	o.A.	Bestand in % des Wiederbeschaffungswertes

7.6 Spezialfinanzierung Feuerwehr (einseitig)

Kennzahl	Jahresrechnung 2018	Mittel 2016	Kommentar
	Wert	Wert	
Selbstfinanzierungsgrad	keine Invest.	keine Invest.	Selbstfinanzierung in % der Nettoinvestitionen Der Selbstfinanzierungsgrad gibt Antwort auf die Frage, wie weit die Investitionen aus selbst erarbeiteten Mitteln bezahlt werden können. Richtwert: 60% -80% kurzfristig genügend
Kostendeckungsgrad	83.97%	80.87%	Aufwand in % des Ertrages Der Kostendeckungsgrad gibt Antwort auf die Frage, wie weit der Aufwand aus selbst erarbeiteten Erträgen gedeckt ist. Richtwert: > 100% = Ertragsüberschuss
Werterhaltungsquote	o. A.	o.A.	Bestand in % des Wiederbeschaffungswertes

8 Antrag der Exekutive

Gemäss Art. 71 GV verabschiedet der Gemeinderat die Jahresrechnung 2018 der Einwohnergemeinde Signau:

ERFOLGSRECHNUNG	Gesamthaushalt	Aufwand	CHF	10`646`148.20
	Gesamthaushalt	Ertrag	CHF	10`680`479.12
ohne 39/49	Gesamthaushalt	Ertragsüberschuss	CHF	34`330.92
davon	Allgemeiner Haushalt	Aufwand	CHF	9`375`096.05
	Allgemeiner Haushalt	Ertrag	CHF	9`375`096.05
	Allgemeiner Haushalt	Ertragsüberschuss	CHF	0.00
	Wasserversorgung	Aufwand	CHF	381`442.60
	Wasserversorgung	Ertrag	CHF	404`982.65
	Wasserversorgung	Ertragsüberschuss	CHF	23`540.05
	Abwasserentsorgung	Aufwand	CHF	661`490.50
	Abwasserentsorgung	Ertrag	CHF	639`822.25
	Abwasserentsorgung	Aufwandüberschuss	CHF	-21`668.25
	Abfall	Aufwand	CHF	228`119.05
	Abfall	Ertrag	CHF	260`578.17
	Abfall	Ertragsüberschuss	CHF	32`459.12
INVESTITIONSRECHNUNG		Ausgaben	CHF	2`356`633.70
		Einnahmen	CHF	85`764.85
		Nettoinvestitionen	CHF	2`270`868.85
NACHKREDITE		gemäss Ziffer 1.1.6	CHF	0.00

Der Gemeindeversammlung wird beantragt, die Jahresrechnung 2018 zu genehmigen.

Gemeinderat Signau			
Der Präsident		Der Sekretär	Der Finanzverwalter
Signau, 1. April 2019	Arno Jutzi	Rudolf Wolf	Mathias Fankhauser

9 Bestätigungsbericht

Bericht des Rechnungsprüfungsorgans zur Jahresrechnung 2018

An die Gemeindeversammlung der
Einwohnergemeinde Signau

Als Rechnungsprüfungsorgan haben wir die Jahresrechnung der Einwohnergemeinde Signau, bestehend aus Berichterstattung, Bilanz, Erfolgsrechnung, Investitionsrechnung, Geldflussrechnung und Anhang für das am **31. Dezember 2018** abgeschlossene Rechnungsjahr geprüft. Die Prüfungsarbeiten wurden am **8. Mai 2019** beendet und das abschliessende Gespräch am 13. Mai 2019 durchgeführt.

Verantwortung des Gemeinderates

Der Gemeinderat ist für die Aufstellung der Jahresrechnung in Übereinstimmung mit den kantonalen und kommunalen gesetzlichen Vorschriften verantwortlich. Diese Verantwortung beinhaltet die Ausgestaltung, Implementierung und Aufrechterhaltung eines internen Kontrollsystems mit Bezug auf die Aufstellung der Jahresrechnung, die frei von wesentlichen falschen Angaben als Folge von Verstössen oder Irrtümern ist. Darüber hinaus ist der Gemeinderat für die Anwendung sachgemässer Rechnungslegungsmethoden sowie die Vornahme angemessener Schätzungen verantwortlich.

Verantwortung des Rechnungsprüfungsorgans

Unsere Verantwortung ist es, aufgrund unserer Prüfung ein Prüfungsurteil über die Jahresrechnung abzugeben. Wir haben unsere Prüfung in Übereinstimmung mit den gesetzlichen Vorschriften und der Arbeitshilfe für Rechnungsprüfungsorgane (AH RPO, Ausgabe 2016) vorgenommen. Die Prüfung haben wir so zu planen und durchzuführen, dass wir hinreichende Sicherheit gewinnen, ob die Jahresrechnung frei von wesentlichen falschen Angaben ist.

Eine Prüfung beinhaltet die Durchführung von Prüfungshandlungen zur Erlangung von Prüfungsnachweisen für die in der Jahresrechnung enthaltenen Wertansätze und sonstigen Angaben. Die Auswahl der Prüfungshandlungen liegt im pflichtgemässen Ermessen des Prüfers. Dies schliesst eine Beurteilung der Risiken wesentlicher falscher Angaben in der Jahresrechnung als Folge von Verstössen oder Irrtümern ein. Bei der Beurteilung dieser Risiken berücksichtigt der Prüfer das interne Kontrollsystem, soweit es für die Aufstellung der Jahresrechnung von Bedeutung ist, um die den Umständen entsprechenden Prüfungshandlungen festzulegen, nicht aber um ein Prüfungsurteil über die Wirksamkeit des internen Kontrollsystems abzugeben. Die Prüfung umfasst zudem die Beurteilung der Angemessenheit der angewandten Rechnungslegungsmethoden, der Plausibilität der vorgenommenen Schätzungen sowie eine Würdigung der Gesamtdarstellung der Jahresrechnung. Wir sind der Auffassung, dass die von uns erlangten Prüfungsnachweise eine ausreichende und angemessene Grundlage für unser Prüfungsurteil bilden.

Prüfungsurteil

Nach unserer Beurteilung entspricht die Jahresrechnung für das am **31. Dezember 2018** abgeschlossene Rechnungsjahr den kantonalen und kommunalen gesetzlichen Vorschriften.

Berichterstattung aufgrund weiterer gesetzlicher Vorschriften

Wir bestätigen, dass wir die Anforderungen an die Befähigung gemäss Art. 123 GV erfüllen und keine mit unserer Unabhängigkeit nicht vereinbare Sachverhalte vorliegen.

- Wir beantragen, die Jahresrechnung per **31. Dezember 2018** mit Aktiven und Passiven von **CHF 13`281`388.70** und einem Ertragsüberschuss von CHF 0.00 (allgemeiner Haushalt) Ergebnis zu genehmigen.

Signau, 13. Mai 2019

Das Rechnungsprüfungsorgan

Leitende Revisorin

Revisorin

Revisor

Barbara Wüthrich

Daniela Schwarz

Richard Wyss

10 Genehmigung der Jahresrechnung

Das beschlussfassende Organ der Einwohnergemeinde Signau hat die Jahresrechnung 2018 am 27. Mai 2019 gemäss den vorstehenden Antrag des Gemeinderates vom 1. April 2019 genehmigt.

Signau, 27. Mai 2019

Einwohnergemeinde Signau

Der Präsident

Der Sekretär

Arno Jutzi

Rudolf Wolf

11 Anhang

11.1 Regelwerk

11.1.1 Angewendetes Regelwerk

Der Rechnungsabschluss der Einwohnergemeinde Signau ist in Übereinstimmung mit den geltenden kantonalen gesetzlichen Grundlagen erstellt worden.

- Gemeindegesezt (GG, BSG 170.11)
- Gemeindeverordnung (GV, BSG 170.111)
- Direktionsverordnung über den Finanzhaushalt der Gemeinden (FHDV, BSG 170.511)

Diese orientieren sich gemäss Art. 70 Absatz 1 GG am Harmonisierten Rechnungsmodell (HRM2) für die Kantone und Gemeinden laut Handbuch der Konferenz der Kantonalen Finanzdirektion. Die kantonalen Bestimmungen weichen in einzelnen Bereichen von den Empfehlungen des HRM2 ab. Das Amt für Gemeinden und Raumordnung stellt eine Auflistung dieser Ausnahmen zur Verfügung unter www.be.ch/gemeinden > Rubrik Gemeindefinanzen > HRM2 > Praxishilfen.

11.1.2 Bewertung Finanzvermögen

Vermögenswerte im Finanzvermögen werden bilanziert, wenn sie einen künftigen Nutzen erbringen und ihr Wert verlässlich ermittelt werden kann. Sie werden bei erstmaliger Bilanzierung zu Anschaffungs- bzw. Herstellungskosten bilanziert. Entstehen der Gemeinde keine Kosten, wird zum Verkehrswert zum Zeitpunkt des Zugangs bilanziert. Folgebewertungen erfolgen zum Verkehrswert am Bilanzstichtag, wobei eine systematische Neubewertung bei Liegenschaften mit Ausnahme von Baurechten mindestens alle 5 Jahre oder bei Änderung des amtlichen Werts, bei allen anderen Vermögenswerten jährlich erfolgt. Die Bilanzwerte sind bei eingetretenen dauerhaften Wertverminderungen oder Verlusten sofort zu berichtigen.

Neubewertung Finanzvermögen

Das Finanzvermögen wurde gemäss Anhang 1 der GV neu bewertet. Die Neubewertungsreserve beläuft sich per 1. Januar 2016 auf CHF 9'447.20.

Bilanzkonto	Anlage	Alter Buchwert CHF	Aufwertung CHF	Neuer Buchwert CHF	Bewertungsmethode (Anhang 1, GV)	Letztmalige Bewertung
		01.01.2018		31.12.2018		
10700.01	Valiant Bank, Aktien	8'853.60	218.40	9'072.00	Börsenwert	31.12.2018
	Raiffeisenbank Oberes Emmntal, GA	200.00	0.00	200.00	Börsenwert	31.12.2018
Total				9'272.00		
Stand Neubewertungsreserve per 31.12.2018				8'052.80		

11.1.3 Bewertung Verwaltungsvermögen

Vermögenswerte im Verwaltungsvermögen werden bilanziert, wenn sie einen künftigen mehrjährigen öffentlichen Nutzen hervorbringen und ihr Wert verlässlich ermittelt werden kann. Sie werden zu den Anschaffungs- bzw. Herstellungskosten nach der Nettomethode bilanziert und nach der definierten Nutzungsdauer linear abgeschrieben. Entstehen der Gemeinde keine Kosten, wird zum Verkehrswert zum Zeitpunkt des Zugangs bilanziert. Die Bilanzwerte sind bei eingetretenen dauerhaften Wertminderungen oder Verlusten sofort zu berichtigen. Die geltenden Anlagekategorien und Nutzungsdauern sind im Anhang 2 GV umschrieben.

11.1.4 Aktivierungsgrenzen

Allgemeiner Haushalt	CHF 30'000
Spezialfinanzierung Wasserversorgung	CHF 30'000
Spezialfinanzierung Abwasserentsorgung	CHF 30'000

11.1.5 Bestehendes Verwaltungsvermögen

Das bestehende Verwaltungsvermögen per 31.12.2015 bei Übergang auf HRM2 wird linear über 12 Jahre abgeschrieben. Davon ausgenommen sind laut den Übergangsbestimmungen Art. T2-4 der GV vom 16.12.1998 (BSG 170.111):

- Darlehen und Beteiligungen des Verwaltungsvermögens
- Verwaltungsvermögen, das nach den Vorschriften der besonderen Gesetzgebung abzuschreiben ist
- Investitionen für Anlagen im Bau
- Verwaltungsvermögen in den Bereichen Wasser und Abwasser

11.2 Grundlagen der Jahresrechnung

Als Grundlagen für die Jahresrechnung 2018 dienten das Budget 2018 sowie die Vorjahresrechnung 2017.

Genehmigung / Prüfung	Budget 2018	Jahresrechnung 2018
Gemeinderat	9.Oktober 2017	1. April 2018
Bestätigungsbericht Rechnungsprüfungsorgan	kein Bericht notwendig	13. Mai 2019
Gemeindeversammlung	4. Dezember 2017	27.Maii 2019

11.3 Eigenkapitalnachweis

in CHF

Eigenkapital per 01.01.2018		Veränderungsnachweis				Eigenkapital per 31.12.2018	
		Erhöhung (+) durch		Reduktion (-) durch		CHF	
CHF		CHF		CHF		CHF	
29	Eigenkapital	4'437'826.52		1'216'639.26		-174'233.95	5'480'231.83
290	Verpflichtungen (+) bzw. Vorschüsse (-) gegenüber Spezialfinanzierungen	1'391'302.49		55'999.17		-48'187.20	1'399'114.46
29000.01	SF Feuerwehr einseitig	95'594.35	3510.01	-	4510.01	-26'518.95	69'075.40
29001.01	SF Wasserversorgung	507'046.25	9010.10	23'540.05	9011.10	-	530'586.30
29002.01	SF Abwasserentsorgung	638'475.72	9010.20		9011.20	-21'668.25	616'807.47
29003.01	SF Abfall	150'186.17	9010.30	32'459.12	9011.30	-	182'645.29
2900x	SF Übertragung VV nach Art. 85a GV	-	3898.xx	-	4898.xx	-	-
292	Rücklagen der Globalbudgetbereiche	-	3892	-	4892	-	-
			Einlagen in Rücklagen Globalbudgetbereiche EK		Entnahmen aus Rücklagen der Globalbudgetbereiche		
293	Vorfinanzierungen	870'869.10		695'720.95		-126'046.75	1'440'543.30
			Einlagen in Vorfinanzierungen EK		Entnahmen aus Vorfinanzierungen des EK		
29300.01	Grabfonds	74'041.75	3893	-	4893	-12'601.05	61'440.70
29300.03	Jugendtrefffonds	36'018.00	3893	-	4893	-36'018.00	-
29300.04	Spezialfinanzierung Infrastruktur	139'945.00	3893	-	3893	-	139'945.00
29300.05	Spezialfinanzierung Vorfinanzierung VV		3893	100'000.00	3893		100'000.00
29301	Wasserversorgung Werterhalt	-	3510.10/3510.50	144'283.00	4510.10	-53'538.95	90'744.05
29302.01	Abwasserentsorgung Werterhalt	620'864.35	3510.10/3510.50	127'275.00	4510.10	-2'563.75	745'575.60
29302.10	Abwasserentsorgung Werterhalt	-	3510.15	324'162.95	4510.20	-21'325.00	302'837.95
294	Reserven	100'786.95		464'919.14		-	565'706.09
29400	Zusätzliche Abschreibungen	100'786.95	3894.01	464'919.14	4894.xx	-	565'706.09
296	Neubewertungsreserve Finanzvermögen	8'052.80		-		-	8'052.80
29600	Neubewertungsreserve FV	8'052.80	3896.xx	-	4896.xx	-	8'052.80
29601	Schwankungsreserve	-	3896.xx	-	4896.xx	-	-
298	Übriges Eigenkapital	-	3898	-	4898	-	-
			Einlagen übriges Eigenkapital		Entnahmen übriges Eigenkapital		
299	Bilanzüberschuss/-Fehlbetrag	2'066'815.18	2990				2'066'815.18
			Jahresergebnis Überschuss (+) Defizit (-)				

11.4 Rückstellungsspiegel

205 Kurzfristige Rückstellungen

Konto	Bezeichnung	Buchwert 01.01.2018	Veränderung			Buchwert 31.12.2018	Kommentar
			Bildung	Verwendung	Auflösung		
20500.01	Kurzfristige Rückstellungen aus Mehrleistungen des Personals	0.00	84'000.00			84'000.00	Umbuchung von Kto. 20400.01 und Erhöhung von Rückstellung

208 Langfristige Rückstellungen

Konto	Bezeichnung	Buchwert 01.01.2018	Veränderung			Buchwert 31.12.2018	Kommentar
			Bildung	Verwendung	Auflösung		
	keine	0.00				0.00	

Total kurzfristige Rückstellungen	0.00	84'000.00	0.00	0.00	84'000.00
Total langfristige Rückstellungen	0.00	0.00	0.00	0.00	0.00
Total Rückstellungen	0.00	84'000.00	0.00	0.00	84'000.00

11.5 Beteiligungsspiegel

Beteiligungen (im Sinne der öffentlichen Aufgabenerfüllung)											
Name, Sitz, Rechtsform	Tätigkeitsgebiet	Nominalkapital (100%)	Eigentumsanteil	Stimmanteil - E: Exekutive - L: Legislative	Wesentliche Beteiligte	Buchwert per 31.12.	Anschaffungswert	Wesentliche Beteiligung der Organisation	Rechnungslegungsnorm; Aussage zur Jahresrechnung	Zahlungsströme Berichtsjahr	Spezifische Risiken
Gemeindeeigene Unternehmen (Anstalten) gem. Art. 64 Abs. 1 Bst. b GG											
Keine											
Öffentlich-rechtliche Organisationen der interkommunalen Zusammenarbeit (Gemeindeverbände, Anstalten etc.)*											
ARA Verband mittleres Emmental, Rüegsau, Gemeindeverband	Dem Gemeindeverband obliegt der Bau, Betrieb und Unterhalt einer gemeinsamen, zentralen Abwasserreinigungsanlage (ARA) in Rüegsau-schachen, inkl. Schlamm-entsorgung			E: 1 Vorstandsmitglied L: Die Anzahl der Delegiertenstimmen wird alle 4 Jahre aufgrund des jeweils gültigen, ordentlichen Kostenverteilens ARA festgelegt.	Affoltern i.E., Bowil, Eggiwil, Hasle b.B., Heimiswil, Landiswil, Lauperswil, Linden, Lützelflüh, Röthenbach i.E., Rüderswil, Rüegsau, Signau, Sumiswald, Trachselwald, Walkringen				HRM2 Kto. 7201.3612.31/32	Die Betriebs- und Investitionskosten für die ARA werden verursacherorientiert aufgrund der VSA/FES-Richtlinien "Finanzierung der Abwasserentsorgung - Richtlinien für die Finanzierung der Gemeinde- und Verbandsebene" auf die Verbandsgemeinden verteilt.	
Regionalkonferenz Emmental, Burgdorf, Regionalkonferenz	Wirkungsvolle Erfüllung der Aufgaben der beteiligten Gemeinden und der gemeinsamen verbindlichen Beschlussfassung in regionalen Angelegenheiten, die ihr der Kanton oder die Gemeinden übertragen haben			Nach Einwohnerzahl	Gemeinden des Emmentals				HRM2	Verwaltungskosten gemäss Artikel 155 GG und weitere Kosten gemäss besonderer Gesetzgebung. Kostenverteilung für Aufgaben, welche die Gemeinden den Regionalkonferenzen mittels Reglement übertragen, gelten die Bestimmungen des betreffenden Reglements.	

11.5 Beteiligungsspiegel

Beteiligungen (im Sinne der öffentlichen Aufgabenerfüllung)											
Name, Sitz, Rechtsform	Tätigkeitsgebiet	Nominalkapital (100%)	Eigentumsanteil	Stimmanteil - E: Exekutive - L: Legislative	Wesentliche Beteiligte	Buchwert per 31.12.	Anschaffungswert	Wesentliche Beteiligung der Organisation	Rechnungslegungs-norm; Aussage zur Jahresrechnung	Zahlungsströme Berichtsjahr	Spezifische Risiken
Gemeindeverband Regionaler Sozialdienst Oberes Emmental, Langnau operativ bis 31.12.2016	Führen eines regionalen Sozialdienstes				Eggiwil, Röthenbach, Rüderswil, Lauperswil, Schangnau, Signau, Trub und Trubschachen				HRM1	Kostenbeitrag an nicht lastenausgleichsberechtigte Kosten Kto. 5796.3612.01	
Schwellen-korporation Signau, Signau	Wasserbau			E: 1 Mitglied L: 1 Mitglied	Grundeigentümer Signau				HRM2 Kto. 7410.3632.01	Beitrag gem. OgR Schwellenkorporation	
Sekundarschul-verband Signau, Signau, Gemeindeverband	Führung der Sekundarschule in Signau			E: 4 Mitglieder L: 4 Stimmen	Bowil, Eggwil, Röthenbach i.E., Signau			Die Schulanlagen sind im Besitz der EWG Signau	HRM2 Funktion 2131	Die Gesamtausgaben (Lehrerlöhne, Schulbetriebskosten, Betriebskosten Schulliegenschaften und Mietkosten Schulliegenschaften) werden unter den Verbandsgemeinden nach Schülerzahlen per Stichtag gemäss Schülerstatistik des Kantons Bern verteilt.	Die EWG Signau als Sitz des Sekundarschulverbands Signau stellt die Schulanlagen sowie die Turn- und Sportplätze der sekundarschulfähigen Kinder aus den Verbandsgemeinden zur Verfügung.
Juristische Personen des Privatrechts*											
AVAG, Thun	Abfallentsorgung und Behandlung	Kursw. 31.12.17	p. Stk. CHF 1'001.00	75 Aktien zu CHF 100 Nomw.	natürliche und juristische Personen	6'000		Aktionär	Kto. 10540.01 oder Anlagespiegel	Kto: 9610.4451.01 (Dividende)	Haftung mit Aktienkapital
Valiant Holding Bern	Führen einer Bank	Kursw. 31.12.18	p. Stk. CHF 108.00	84 Aktien zu CHF 0.50 Nomw.	natürliche und juristische Personen	9'072		Aktionär	Kto. 10700.01 oder Anlagespiegel	Kto: 9610.4407.01 (Dividende)	Haftung mit Aktienkapital
SCL Tigers AG	Hockey spielen	Kursw. 31.12.18	p. Stk. CHF 30.00	10 Aktien zu CHF 10 Nomw.	natürliche und juristische Personen	1		Aktionär	Kto. 10540.01 oder Anlagespiegel		Haftung mit Aktienkapital

11.5 Beteiligungsspiegel

Beteiligungen (im Sinne der öffentlichen Aufgabenerfüllung)											
Name, Sitz, Rechtsform	Tätigkeitsgebiet	Nominalkapital (100%)	Eigentumsanteil	Stimmanteil - E: Exekutive - L: Legislative	Wesentliche Beteiligte	Buchwert per 31.12.	Anschaffungswert	Wesentliche Beteiligung der Organisation	Rechnungslegungs-norm; Aussage zur Jahresrechnung	Zahlungsströme Berichtsjahr	Spezifische Risiken
Busland AG, Burgdorf	Regionaler ÖV	Kursw. 31.12.18	p. Stk. CHF 100.00	2 Aktien zu CHF 100 Nomw.	BLS zu 86%	1		Aktionär	Kto. 10540.01 oder Anlagespiegel		Haftung mit Aktienkapital
BKW AG, Bern	Stromversorgung	Kursw. 31.12.18	p. Stk. CHF 68.70	600 Aktien zu CHF 2.50 Nomw.	natürliche und juristische Personen	1'500		Aktionär	Kto. 10540.01 oder Anlagespiegel	Kto: 9610.4407.01 (Dividende)	Haftung mit Aktienkapital
BLS AG, Bern	öffentlicher Verkehr	Kursw. 31.12.18	p. Stk. CHF 0.50	600 Aktien zu CHF 1 Nomw.	natürliche und juristische Personen	1		Aktionär	Kto. 10540.01 oder Anlagespiegel		Haftung mit Aktienkapital
SBV, Brunnenmeisterverband, Wilen	Förderung der Aus-, Weiter-bildung und fachtechn. Informationen und die Stellung in Belangen der Wasserver-sorgung stärken			E = 1 Stimme	Brunnenmeister Brunnenmeister mit eidg. Fachausweis Einzelpersonen welche für WV tätig sind			Mitgliedschaft	OR	Jahresbeitrag Kto: 7101.3636.01	Haftung Verbands-vermögen
VSB, Verband der Schulbehörden des Kantons Bern, Bern	für ein zeitgemässes bernisches Schulwesen			E = 1 Stimme	Gemeinden Gemeinde-verbände			Mitgliedschaft	OR	Jahresbeitrag Kto: 2910.3636.01	Haftung nicht geregelt
Raiffeisenbank Oberes Emmental, Langnau	Führen einer Bank	Kursw. 31.12.18	p. Stk. CHF 200.00	1 Genossen-schaftsanteil zu CHF 200 Nomw.	Genossen-schafter	200		Genossenschafter	Kto. 10700.01 oder Anlagespiegel	Kto: 9610.4407.01 (Dividende)	Haftung mit Anteilschein
Wohnbauge-nossenschaft Schlossberg, Signau	Anbietung von Wohnungen	Kursw. 31.12.14	p. Stk. CHF 1'150.00	4 Anteilsscheine zu CHF 500 Nomw.	Genossen-schafter	2'000		Genossenschafter	Kto. 10540.01 oder Anlagespiegel	Kto: 9610.4451.01 (Dividende)	Haftung Genossen-schafts-vermögen
Holzenergie Emmental, Langnau	Förderung einer effizienten, regionlen Energienutzung von Holz aus Wald, Gewerbe und Industrie im Emmental			E = 1 Stimme	natürliche und juristische Personen			Mitgliedschaft	OR	Jahresbeitrag Kto: 8200.3636.01	Haftung Vereins-vermögen

11.5 Beteiligungsspiegel

Beteiligungen (im Sinne der öffentlichen Aufgabenerfüllung)											
Name, Sitz, Rechtsform	Tätigkeitsgebiet	Nominalkapital (100%)	Eigentumsanteil	Stimmanteil - E: Exekutive - L: Legislative	Wesentliche Beteiligte	Buchwert per 31.12.	Anschaffungswert	Wesentliche Beteiligung der Organisation	Rechnungslegungs-norm; Aussage zur Jahresrechnung	Zahlungsströme Berichtsjahr	Spezifische Risiken
Verein Berner Wanderwege, Bern	Förderung des Wanderns und des Wander-tourismus im Kanton Bern			E = 1 Stimme	natürliche und juristische Personen			Mitgliedschaft	OR	Jahresbeitrag, Mitgliederbeiträge festgelegt durch GV, abhängig von Bevölkerungszahl Kto: 3420.3636.01	Haftung Vereinsvermögen
Spitex Region Emmental, Langnau	Leistet der Bevölkerung der angeschlossenen Gemeinden bei Bedarf Pflege, Hilfe und Betreuung zu Hause			E = 1 Stimme	natürliche und juristische Personen			Mitgliedschaft	OR	Jahresbeitrag Kto: 4210.3636.01	Haftung Vereinsvermögen
Verein Mütter- und Väterberatung des Kantons Bern, Bern	Förderung Gesundheit von Kindern von 0 bis 5 Jahren.			E = 1 Stimme	natürliche und juristische Personen			Mitgliedschaft	OR	Jahresbeitrag Kto: 5790.3636.01	Haftung Vereinsvermögen
Regionalverein für Lungen- und Langzeitkranke Emmental - Oberaargau LLEO, Burgdorf	Beratung, Betreuung und Unterstützung von Patienten mit Lungen- und Atemwegserkrankungen, Tuberkulose und Allergien sowie mit anderen lang-dauernden Krankheiten der inneren Organe			E = 1 Stimme	Einwohner- Kirchu. Bürgergemeinden			Mitgliedschaft	OR	Jahresbeitrag Kto. 4320.3636.01	Haftung Vereinsvermögen
Radio Emme AG, Langnau	Regionalradio neo1			15 Aktien zu CHF 25.00 Nomw.		1		Aktionär	Kto. 10540.01 oder Anlagespiegel		Haftung mit Aktienkapital
Regionalverein Pro Senectute Emmental - Oberaargau, Langenthal	Wohl der älteren Menschen erhalten und fördern			E = 1 Stimme	natürliche und juristische Personen			Mitgliedschaft	OR	kein Mitgliederbeitrag	Haftung Vereinsvermögen
Tagesfamilien Region Langnau, Langnau	Familienergänzende Kinder-betreuung			E = 1 Stimme	natürliche und juristische Personen			Mitgliedschaft	OR	Jahresbeitrag Kto. 5458.3636.01	Haftung Vereinsvermögen

11.5 Beteiligungsspiegel

Beteiligungen (im Sinne der öffentlichen Aufgabenerfüllung)											
Name, Sitz, Rechtsform	Tätigkeitsgebiet	Nominalkapital (100%)	Eigentumsanteil	Stimmanteil - E: Exekutive - L: Legislative	Wesentliche Beteiligte	Buchwert per 31.12.	Anschaffungswert	Wesentliche Beteiligung der Organisation	Rechnungslegungs-norm; Aussage zur Jahresrechnung	Zahlungsströme Berichtsjahr	Spezifische Risiken
Schweizerischer Gemeindeverband, Bern	Durchsetzung der gemeinsamen Interessen der schweizer Gemeinden und Wahrung ihrer Autonomie			E = 1 Stimme	Einwohnergemeinden Gemischte Gemeinden Unterabteilungen			Mitgliedschaft	OR	Jahresbeitrag Kto. 0220.3636.01	Haftung Vereinsvermögen
Verband Bernischer Gemeinden, Sitz = Ort der Geschäftsstelle	Koordiniert Interessen der bernischen Gemeinden und unterstützt sie in der Wahrung der Autonomie			E = 1 Stimme	Einwohnergemeinden Gemischte Gemeinden Unterabteilungen			Mitgliedschaft	OR	Jahresbeitrag Kto. 0220.3636.01	Haftung Vereinsvermögen
Bernische AHV-Zweigstellenleiterinnen und -Leiter, Sitz = Wohnort des Präsidenten	Sachgerechtes Erfüllen der Aufgaben			E = 1 Stimme	Mitarbeiter bernischer AHV-Zweigstellen			Mitgliedschaft	OR	Jahresbeitrag Kto. 0220.3636.01	Haftung Vereinsvermögen
Verein Bildungsraum Emme, Sitz = Ort der Geschäftsstelle	Fördert Bildung und Forschung im Raum Emme			E = 1 Stimme	natürliche und juristische Personen			Mitgliedschaft	OR	Jahresbeitrag Kto. 0220.3636.01	Haftung Vereinsvermögen
Verein Zukunft Emmental, Sitz = Wohnort Präsident	Verbesserung Zufahrt Emmental			E = 1 Stimme	natürliche und juristische Personen			Mitgliedschaft	OR	Jahresbeitrag Kto. 0220.3636.01	Haftung Vereinsvermögen
Tierschutz Emmental, Sitz = Wohnort Präsident	Schutz von Wild-, Haus- und Nutztieren, insbesondere vor Verfolgung und Misshandlung			E = 1 Stimme	natürliche und juristische Personen			Mitgliedschaft	OR	Jahresbeitrag Kto. 0220.3636.01	Haftung Vereinsvermögen
Förderverein gesund i.E.	kurze Wege für Grundversorgung			E = 1 Stimme	natürliche und juristische Personen			Mitgliedschaft	OR	Jahresbeitrag Kto. 4320.3636.01	Haftung Vereinsvermögen
dahlia Verein, Langnau	Führt Alterswohn- und Pflegeeinrichtungen für die Betreuung von Betagten und Langzeitpatienten			E = 1 Stimme	natürliche und juristische Personen			Mitgliedschaft	OR	Jahresbeitrag Kto: 5790.3636.01	Haftung Vereinsvermögen

11.5 Beteiligungsspiegel

Beteiligungen (im Sinne der öffentlichen Aufgabenerfüllung)											
Name, Sitz, Rechtsform	Tätigkeitsgebiet	Nominalkapital (100%)	Eigentumsanteil	Stimmanteil - E: Exekutive - L: Legislative	Wesentliche Beteiligte	Buchwert per 31.12.	Anschaffungswert	Wesentliche Beteiligung der Organisation	Rechnungslegungs-norm; Aussage zur Jahresrechnung	Zahlungsströme Berichtsjahr	Spezifische Risiken
Verein Freunde der Herzroute	Veloland Schweiz			E = 1 Stimme	natürliche und juristische Personen			Mitgliedschaft	OR	Jahresbeitrag Kto. 8400.3636.01	Haftung Vereinsvermögen
Verein Skilift Chuderhüsi, Röthenbach	Betrieb eines Skilifts im Gebiet Gauchern - Chuderhüsi			E = 1 Stimme	natürliche und juristische Personen			Mitgliedschaft	OR	Jahresbeitrag Kto. 3410.3636.01	Haftung Vereinsvermögen
Stadt-Land-Plattform.CH, Eggwil	Errichtung und Betrieb einer Plattform, welchen den Dialog und das gegenseitige Verständnis zwischen Stadt und Land fördert			E = 1 Stimme	natürliche und juristische Personen			Mitgliedschaft	OR	Jahresbeitrag Kto. 0220.3636.01	Haftung Vereinsvermögen
Musik- und Bewegungszentrum Sumiswald				E = 1 Stimme	natürliche und juristische Personen			Mitgliedschaft	OR	Jahresbeitrag Kto. 3290.3636.01	Haftung Vereinsvermögen
Musikschule Oberemmental, Langnau	Betrieb einer Musikschule			E = 1 Stimme	natürliche und juristische Personen			Mitgliedschaft	OR	Jahresbeitrag Kto. 2910.3636.01	Haftung Vereinsvermögen
Kantonale Planungsgruppe Bern, Bern	informiert, instruiert, berät Mitglieder in den Bereichen Raumplanung, Baurecht, Umweltschutz und Finanzhaus-haushalt			E = 1 Stimme	natürliche und juristische Personen			Mitgliedschaft	OR	Jahresbeitrag Kto. 7900.3635.01	Haftung Vereinsvermögen
L'association Bourbaki Les Verrières, Verrières				E = 1 Stimme	natürliche und juristische Personen			Mitgliedschaft	OR	Jahresbeitrag Kto. 2910.3636.01	keine persönliche Haftung
Gotthelfverein Oberemmental, Langnau	Kinder- und Jugendhilfswerk			E = 1 Stimme	natürliche und juristische Personen			Mitgliedschaft	OR	Jahresbeitrag Kto. 5790.3636.01	Haftung Vereinsvermögen

11.5 Beteiligungsspiegel

Beteiligungen (im Sinne der öffentlichen Aufgabenerfüllung)											
Name, Sitz, Rechtsform	Tätigkeitsgebiet	Nominalkapital (100%)	Eigentumsanteil	Stimmanteil - E: Exekutive - L: Legislative	Wesentliche Beteiligte	Buchwert per 31.12.	Anschaffungswert	Wesentliche Beteiligung der Organisation	Rechnungslegungs-norm; Aussage zur Jahresrechnung	Zahlungsströme Berichtsjahr	Spezifische Risiken
Mitgliedschaften in einfachen Gesellschaften, Kollektiv- und Kommanditgesellschaften*											
Anzeigerverband Oberes Emmental, Einfache Gesellschaft, Sitz = Wohnort Präsident	Herausgabe Anzeiger Oberes Emmental als amtliches Publikationsorgan			jeder Delegierte hat 1 Stimme	Die 9 Gemeinden des Oberen Emmentals (ehemaliges Amt Signau)			Gesellschafter, GS	OR, der Ausschuss führt die Buchhaltung	Gewinnanteil Kto: 3320.4635.01 (Gewinn)	Betriebsverlust wird von den Gesellschafterinnen nach Wohnbevölkerung getragen. Gegenüber Dritten haften alle Gesellschafterinnen solidarisch
Vertragliche Beziehungen zur Erfüllung von Gemeindeaufgaben*											
Feuerwehr Region Langnau, Langnau	Aufgaben der Feuerwehr			Kommissionsvertreter	Gemeinden Bowil, Langnau, Lauperswil, Rüederswil, Signau				HRM2 (Sitzgemeinde Langnau)	HRM2 Funktion 1500 wird in der Gemeinde Signau geführt	Kostenverteilung nach Schutzwertfaktor
Zivilschutzorganisation Region Langnau, Langnau	Aufgaben des Zivilschutzes			Kommissionsvertreter	Die 9 Gemeinden des Oberen Emmentals (ehemaliges Amt Signau)				HRM2 (Sitzgemeinde Langnau)	HRM2 Kto. 1620.3612.01	Kostenverteilung nach Einwohnerzahl
Regionaler Sozialdienst Oberes Emmental, Langnau ab 01.01.2017	Führen eines regionalen Sozialdienstes			Kommissionsvertreter	Die 9 Gemeinden des Oberen Emmentals (ehemaliges Amt Signau)				HRM2 (Sitzgemeinde Langnau)	HRM2 Kto. 5796.312.01	Nach Verursacherprinzip (Fall) zu gleichen Teilen
IBEM, Signau	Aufgaben der integrativen Förderung von Schulkindern				Eggiwil, Röthenbach, Signau			Sitzgemeinde Signau	HRM2	HRM2 Funktion 2200	Kostenverteilung nach Lektionen

11.5 Beteiligungsspiegel

Beteiligungen (im Sinne der öffentlichen Aufgabenerfüllung)											
Name, Sitz, Rechtsform	Tätigkeitsgebiet	Nominalkapital (100%)	Eigentumsanteil	Stimmanteil - E: Exekutive - L: Legislative	Wesentliche Beteiligte	Buchwert per 31.12.	Anschaffungswert	Wesentliche Beteiligung der Organisation	Rechnungslegungs-norm; Aussage zur Jahresrechnung	Zahlungsströme Berichtsjahr	Spezifische Risiken
Kindertagesstätte (Kinderhaus Langnau), Langnau	Familiener-gänzende Kinderbetreuung				Sitzgemeinde und Anschluss-gemeinden				HRM2 (Sitzgemeinde Langnau)	Anteil nicht zum Lastenausgleich zugelassen. Kto. 5451.3636.01	
Tagesfamilie	Betreuung von Kindern durch Tagesfamilien				Sitzgemeinde und Anschluss-gemeinden				HRM2 (Sitzgemeinde Langnau)	Anteil nicht zum Lastenausgleich zugelassen. Kto. 5458.3636.01	
RIZ Münsingen	Betreibung eines Informatik-zentrums				Gemeinden				HRM2 (Sitzgemeinde Münsingen)	HRM2 Kto. 0220.3133.01	Kostenver-teilung nach Einwohnerzahl und USER
Einwohnergemeinde Lauperswil	Lieferung von Trink- und Brauch-wasser				Lauperswil und Signau				HRM2	Entgelt für die Wasserlieferung Konti der Funktion 7101	
Kompostplatz Moos	Betreibung einer Grüngutanlage				Signau und Bowil			Sitzgemeinde Signau	HRM2	HRM2 Konti der Funktion 7301	Kostenver-teilung nach Einwohnerzahl
EWG Signau EWG Lauperswil EWG Rüderswil	gemeinsame Anschaffung und Betrieb einer Strassenwisch-maschine				Signau 50% Lauperswil 27% Rüderswil 23%				HRM2 (federführend EWG Rüderswil)	Kostenbeitrag nach Beriebsstunden Kto. 6150.3161.01	
Brunnmattbrücke Obermatt	Verwaltung und Vermietung der gemeinsamen Brücke				Signau 50% Lauperswil 50%			Vermietung durch Barbara Joss	OR	keine	Total Vermögen per 31.12.2018 CHF 15`741.80

11.6 Gewährleistungsspiegel

Name, Sitz, Rechtsform	Eigentümer wesentliche Miteigentümer	Angaben zu den gesicherten Leistungen Art, Betrag, Verfall, Zinsangaben usw.)	Zahlungsströme im Berichtsjahr	Spezifische zusätzliche Angaben
Privatrechtliche Unternehmen (nach OR/ZGB)				
PK Previs, Bern, Stiftung	Versicherte	Nachschusspflicht bei Unterdeckung, Sanierungsmassnahmen je nach Deckungsgrad	Prämien	
Genossenschaft Ballsporthalle Oberemmental, Zollbrück, Gde. Rüederswil		Bürgschaft für CHF 90'000.00 für Ballsporthalle (IHG- Darlehen)		Bürgschaft 20 Jahre während der Laufzeit, Darlehen
Musikschule Oberemmental, Langnau		Bürgschaft für CHF 6'500.00 für Ausbau Unterrichtsräume (IHG-Darlehen)		Bürgschaft 20 Jahre während der Laufzeit, Darlehen
Öffentlich-rechtliche Unternehmen (nach Gemeindegesetz)				
keine				
Öffentlich-rechtliche Verträge				
keine				
Weitere Verpflichtungen (Altlasten, Leasing usw.)				
Gemeindeanteil Lastenverteilung EL		Anteil 2018 ca. CHF 589'000.00		Periodengerechte Abgrenzung fehlt
Gemeindeanteil Lastenverteilung Familienzulagen		Anteil 2018 ca. CHF 11'000.00		Periodengerechte Abgrenzung fehlt
Gemeindeanteil Lastenverteilung Sozialhilfe		Anteil 2018 ca. CHF 1'379'000.00		Periodengerechte Abgrenzung fehlt
Natürliche Personen (nach OR/ZGB)				
Karin Stadelmann, Simon Brechbühler Moosegg 251, 3438 Lauperswil	Armen und Bedürftigen Fonds	Darlehens- und Pfandvertrag von CHF 350'000	Zinseinnahmen	Darlehen für das Führen einer Arztpraxis in Schüpbach Risikoausfall = 0%
Konrad Althaus Obere Sonnhalde 2, 3534 Signau	Ernst Leiser Fonds	Darlehen von CHF 10'000	Zinseinnahmen	Darlehen Risikoausfall = 0%

11.7.1 Anlagespiegel Finanzvermögen	Anschaffungskosten				kumulierte Wertberichtigungen					Buchwerte	
	AW per 1.1.2018	Zuwachs/ Zugänge	Abgänge	Umglie- der- ungen	AW per 31.12.2018	Stand per 1.1.2018	Wert- minder.	Aufwert- ungen	Umglie- der- ungen	Stand per 31.12.2018	BW netto 31.12.2018
107 Total Finanzanlagen	9'053.60	218.40	0.00	0.00	9'272.00	0.00	0.00	0.00	0.00	0.00	9'272.00
1070 Total Aktien und Anteilscheine	9'053.60	218.40	0.00	0.00	9'272.00	0.00	0.00	0.00	0.00	0.00	9'272.00
1'070'001'001 Valiant Holding AG	8'853.60	218.40	0.00	0.00	9'072.00	0.00	0.00	0.00	0.00	0.00	9'072.00
1'070'001'002 Raiffeisenbank Oberes Emmental	200.00	0.00	0.00	0.00	200.00	0.00	0.00	0.00	0.00	0.00	200.00
1071 Total Verzinsliche Anlagen	0.00	0.00	0.00	0.00	0.00	0.00	0.00	0.00	0.00	0.00	0.00
108 Finanzvermögen Sachanlagen	466'556.80	0.00	0.00	0.00	466'556.80	0.00	0.00	0.00	0.00	0.00	466'556.80
1080 Grundstücke unüberbaut	466'556.80	0.00	0.00	0.00	466'556.80	0.00	0.00	0.00	0.00	0.00	466'556.80
1'080'001'000 Bahnhofareal Signau	466'556.80	0.00	0.00	0.00	466'556.80	0.00	0.00	0.00	0.00	0.00	466'556.80

kein Leasing und keine Versicherungswerte vorhanden

11.7.2 Anlagespiegel Verwaltungsvermögen	Anschaffungskosten				kumulierte ordentliche Abschreibungen					Buchwerte	
	AW per 1.1.2018	Zuwachs/ Zugänge	Abgänge	Umglieder.	AW per 31.12.2018	Stand per 1.1.2018	Planm. Abschr.	Aus.plan. Abschr.	Wertkorr.	Stand per 31.12.2018	BW netto 31.12.2018
140 Sachanlagen Verwaltungsvermögen	1'878'281.60	2'198'038.75	0.00	0.00	4'076'320.35	-79'026.70	94'930.85	0.00	0.00	-173'957.55	3'902'362.80
1401 Strassen/Verkehrwege	634'927.05	472'520.75	0.00	291'739.70	1'399'187.50	-27'521.05	36'401.45	0.00	0.00	-63'922.50	1'335'265.00
1'401'001'001 Gewerbestr./Schulhausgässli	418'087.50	-1'411.25	0.00	0.00	416'676.25	-19'352.50	10'455.75	0.00	0.00	-29'808.25	386'868.00
1'401'001'002 Fuhrenstr., Etappe I	109'900.55	0.00	0.00	0.00	109'900.55	-5'495.55	2'747.00	0.00	0.00	-8'242.55	101'658.00
1'401'001'003 Sängeliweg Signau	106'939.00	142'944.30	0.00	0.00	249'883.30	-2'673.00	6'338.30	0.00	0.00	-9'011.30	240'872.00
1'401'001'004 Fuhrenstr., Etappe II	0.00	70'383.95	0.00	0.00	70'383.95	0.00	1'759.95	0.00	0.00	-1'759.95	68'624.00
1'401'001'005 Strassenlampennetz, Kauf	0.00	110'604.15	0.00	0.00	110'604.15	0.00	2'765.15	0.00	0.00	-2'765.15	107'839.00
1'401'001'006 Rainstrasse, San.	0.00	63'901.60	0.00	0.00	63'901.60	0.00	1'597.60	0.00	0.00	-1'597.60	62'304.00
1'401'001'007 Bundesrat Carl Schenk Platz	0.00	86'098.00	0.00	0.00	86'098.00	0.00	3'444.00	0.00	0.00	-3'444.00	82'654.00
1'401'001'008 Dorfstr.86-186, Strassenentw.	0.00	0.00	0.00	291'739.70	291'739.70	0.00	7'293.70	0.00	0.00	-7'293.70	284'446.00
1403 Tiefbauten übrige	620'055.25	160'622.35	0.00	334'864.25	1'115'541.85	-16'822.25	19'561.60	0.00	0.00	-36'383.85	1'079'158.00
1'403'101'000 Gewerbestr./Schulhausgässli	425'851.05	4'991.10	0.00	0.00	430'842.15	-10'479.05	5'389.10	0.00	0.00	-15'868.15	414'974.00
1'403'101'001 Steuerung, Ersatz	89'946.40	55'579.50	0.00	0.00	145'525.90	-4'497.40	7'422.50	0.00	0.00	-11'919.90	133'606.00
1'403'101'002 Dorfstr. "Lichtgut-Hopfern"	0.00	0.00	0.00	334'864.25	334'864.25	0.00	4'186.25	0.00	0.00	-4'186.25	330'678.00
1'403'201'000 ARA, Ferns. Ltg Dorfstr.	129'034.85	0.00	0.00	0.00	129'034.85	-2'151.85	1'627.00	0.00	0.00	-3'778.85	125'256.00
1'403'201'001 ARA-Leitung Langenegg	-24'777.05	0.00	0.00	0.00	-24'777.05	306.05	-314.00	0.00	0.00	620.05	-24'157.00
1'403'201'002 ARA, San.öff.Ltg Dorfstr.Nord	0.00	100'051.75	0.00	0.00	100'051.75	0.00	1'250.75	0.00	0.00	-1'250.75	98'801.00
1404 Hochbauten	429'843.20	124'849.70	0.00	35'957.00	590'649.90	-21'462.20	23'675.70	0.00	0.00	-45'137.90	545'512.00
1'404'001'000 SH Signau (Turnhalle)	44'392.45	0.00	0.00	0.00	44'392.45	-3'551.45	1'776.00	0.00	0.00	-5'327.45	39'065.00
1'404'001'001 SH Signau (Prim)	45'158.95	0.00	0.00	0.00	45'158.95	-3'611.95	1'806.00	0.00	0.00	-5'417.95	39'741.00
1'404'001'002 SH Signau (Prim)	33'680.90	0.00	0.00	0.00	33'680.90	-2'693.90	1'347.00	0.00	0.00	-4'040.90	29'640.00
1'404'001'003 Mooshüsi; San.Küche,Boden,Fens	74'364.40	0.00	0.00	0.00	74'364.40	-2'974.40	2'975.00	0.00	0.00	-5'949.40	68'415.00
1'404'001'004 ehem. Gallihaus, Erst. Unterst	194'594.00	45'791.90	0.00	0.00	240'385.90	-4'865.00	6'038.90	0.00	0.00	-10'903.90	229'482.00
1'404'001'005 Schiessan. Mutten, Kugelfang	37'652.50	0.00	0.00	0.00	37'652.50	-3'765.50	3'765.00	0.00	0.00	-7'530.50	30'122.00
1'404'001'006 Gemeindehaus, San. EG	0.00	79'057.80	0.00	0.00	79'057.80	0.00	2'371.80	0.00	0.00	-2'371.80	76'686.00
1'404'001'007 Pistolenstand Bubenei, San.	0.00	0.00	0.00	35'957.00	35'957.00	0.00	3'596.00	0.00	0.00	-3'596.00	32'361.00
1406 Mobilien	66'106.20	86'806.10	0.00	0.00	152'912.30	-13'221.20	15'292.10	0.00	0.00	-28'513.30	124'399.00
1'406'001'000 Ersatz Rover	66'106.20	0.00	0.00	0.00	66'106.20	-13'221.20	6'611.00	0.00	0.00	-19'832.20	46'274.00
1'406'001'002 Gemeindehaus, Mobiliar EG	0.00	86'806.10	0.00	0.00	86'806.10	0.00	8'681.10	0.00	0.00	-8'681.10	78'125.00
1407 Anlagen im Bau	127'349.90	1'353'239.85	0.00	-662'560.95	818'028.80	0.00	0.00	0.00	0.00	0.00	818'028.80
1'407'001'001 Schiessanl Signau, San. Kugelf	37'096.95	622'335.15	0.00	0.00	659'432.10	0.00	0.00	0.00	0.00	0.00	659'432.10
1'407'001'002 Pistolenstand Bubenei	19'922.50	16'034.50	0.00	-35'957.00	0.00	0.00	0.00	0.00	0.00	0.00	0.00
1'407'001'003 Schiessanl Höhe, San. Kugelf	11'212.50	-11'212.50	0.00	0.00	0.00	0.00	0.00	0.00	0.00	0.00	0.00
1'407'001'004 Gratstrasse, San. Strasse	12'914.10	17'447.40	0.00	0.00	30'361.50	0.00	0.00	0.00	0.00	0.00	30'361.50
1'407'001'010 Chapfstrasse Signau	3'059.85	0.00	0.00	0.00	3'059.85	0.00	0.00	0.00	0.00	0.00	3'059.85
1'407'001'011 Dorfstr.86-186,Strassentw.	9'142.70	282'597.00	0.00	-291'739.70	0.00	0.00	0.00	0.00	0.00	0.00	0.00
1'407'001'012 Bahnhofareal; P&R	13'419.85	-13'419.85	0.00	0.00	0.00	0.00	0.00	0.00	0.00	0.00	0.00
1'407'001'013 Schutzwald Pfarrgraben, Waldpf	155.45	-155.45	0.00	0.00	0.00	0.00	0.00	0.00	0.00	0.00	0.00
1'407'001'014 SH Signau, Campus 2024	0.00	56'764.85	0.00	0.00	56'764.85	0.00	0.00	0.00	0.00	0.00	56'764.85
1'407'001'015 Strassenbeleuchtung, Ersatz	0.00	7'497.00	0.00	0.00	7'497.00	0.00	0.00	0.00	0.00	0.00	7'497.00
1'407'001'016 Einlenker Moos	0.00	369.20	0.00	0.00	369.20	0.00	0.00	0.00	0.00	0.00	369.20
1'407'101'001 Dorfstr. "Lichtgut-Hopfern"	20'426.00	314'438.25	0.00	-334'864.25	0.00	0.00	0.00	0.00	0.00	0.00	0.00
1'407'101'002 Gratstrasse, San. Wasserltg	0.00	200.00	0.00	0.00	200.00	0.00	0.00	0.00	0.00	0.00	200.00
1'407'201'000 ARA, San.öff.Ltg Dorfstr.Süd	0.00	208.00	0.00	0.00	208.00	0.00	0.00	0.00	0.00	0.00	208.00
1'407'201'001 ARA, priv. Ltg Dorfstr. Ing.	0.00	17'486.30	0.00	0.00	17'486.30	0.00	0.00	0.00	0.00	0.00	17'486.30
1'407'201'002 ARA ME, Klärschlammmentw.	0.00	42'650.00	0.00	0.00	42'650.00	0.00	0.00	0.00	0.00	0.00	42'650.00

11.7.2 Anlagespiegel Verwaltungsvermögen	Anschaffungskosten				Umglieder.	AW per 31.12.2018	Stand per 1.1.2018	kumulierte ordentliche Abschreibungen			Jahresrechnung 2018	
	AW per 1.1.2018	Zuwachs/ Zugänge	Abgänge					Planm. Abschr.	Aus.plan. Abschr.	Wertkorr.	Stand per 31.12.2018	Buchwerte BW netto 31.12.2018
1409 Total Bestehendes Verwaltungsvermögen	3'808'130.65	0.00	0.00	0.00	0.00	3'808'130.65	-856'589.55	328'041.10	0.00	0.00	-1'184'630.65	2'623'500.00
1409 Total Bestehendes Verwaltungsvermögen	3'808'130.65	0.00	0.00	0.00	0.00	3'808'130.65	-856'589.55	328'041.10	0.00	0.00	-1'184'630.65	2'623'500.00
1'409'900'000 VV Steuerhaushalt (Hochbau)	1'716'000.00	0.00	0.00	0.00	0.00	1'716'000.00	-286'000.00	143'000.00	0.00	0.00	-429'000.00	1'287'000.00
1'409'900'001 VV Steuerhaushalt (Tiefbau)	1'716'000.00	0.00	0.00	0.00	0.00	1'716'000.00	-286'000.00	143'000.00	0.00	0.00	-429'000.00	1'287'000.00
1'409'910'001 Bestehendes VV Wasserversorgung	310'130.65	0.00	0.00	0.00	0.00	310'130.65	-273'589.55	36'541.10	0.00	0.00	-310'130.65	0.00
1'409'930'001 Bestehendes VV Abfall	66'000.00	0.00	0.00	0.00	0.00	66'000.00	-11'000.00	5'500.00	0.00	0.00	-16'500.00	49'500.00

kein Leasing und keine Versicherungswerte vorhanden

11.7.3	Anlagespiegel übriges Verwaltungsvermögen	Anschaffungskosten				kumulierte ordentliche Abschreibungen					Buchwerte	
		AW per 1.1.2018	Zuwachs/ Zugänge	Abgänge	Umglieder.	AW per 31.12.2018	Stand per 1.1.2018	Planm. Abschr.	Aus.plan. Abschr.	Wertkorr.	Stand per 31.12.2018	BW netto 31.12.2018
142	Immaterielle Anlagen VV	0.00	21'912.60	0.00	0.00	21'912.60	0.00	2'191.60	0.00	0.00	-2'191.60	19'721.00
	Total übrige immaterielle Anlagen	0.00	21'912.60	0.00	0.00	21'912.60	0.00	2'191.60	0.00	0.00	-2'191.60	19'721.00
1'429'001'000	Ortsplanung, tech. Revision	0.00	21'912.60	0.00	0.00	21'912.60	0.00	2'191.60	0.00	0.00	-2'191.60	19'721.00
145	Total Beteiligungen VV	9'504.00	0.00	0.00	0.00	9'504.00	0.00	0.00	0.00	0.00	0.00	9'504.00
	Total Beteilig. an öffentl. Unternehmungen	7'502.00	0.00	0.00	0.00	7'502.00	0.00	0.00	0.00	0.00	0.00	7'502.00
1'454'001'001	BKW AG Bern	1'500.00	0.00	0.00	0.00	1'500.00	0.00	0.00	0.00	0.00	0.00	1'500.00
1'454'001'002	Busland AG	1.00	0.00	0.00	0.00	1.00	0.00	0.00	0.00	0.00	0.00	1.00
1'454'001'003	AVAG AG Uttigen	6'000.00	0.00	0.00	0.00	6'000.00	0.00	0.00	0.00	0.00	0.00	6'000.00
1'454'001'004	BLS AG	1.00	0.00	0.00	0.00	1.00	0.00	0.00	0.00	0.00	0.00	1.00
	Total Beteilig. an privaten Unternehmungen	2'002.00	0.00	0.00	0.00	2'002.00	0.00	0.00	0.00	0.00	0.00	2'002.00
1'455'001'001	Wohnbaugen. Schlossberg	2'000.00	0.00	0.00	0.00	2'000.00	0.00	0.00	0.00	0.00	0.00	2'000.00
1'455'001'002	Radio Emme AG Langnau	1.00	0.00	0.00	0.00	1.00	0.00	0.00	0.00	0.00	0.00	1.00
1'455'001'004	SCL Tigers AG	1.00	0.00	0.00	0.00	1.00	0.00	0.00	0.00	0.00	0.00	1.00
146	Total Investitionsbeiträge VV	49'082.50	50'917.50	0.00	0.00	100'000.00	-4'908.50	10'565.50	0.00	0.00	-15'474.00	84'526.00
	Total Investitionen	49'082.50	50'917.50	0.00	0.00	100'000.00	-4'908.50	10'565.50	0.00	0.00	-15'474.00	84'526.00
1'466'001'001	Schiessan. Mutten, Trefferanz.	49'082.50	50'917.50	0.00	0.00	100'000.00	-4'908.50	10'565.50	0.00	0.00	-15'474.00	84'526.00

kein Leasing und keine Versicherungswerte vorhanden

11.8.1 Verpflichtungskreditkontrolle für Investitionen

Konto	Datum	Organ	Objekt	Brutto- kredit	Kumulierte Ausgaben 01.01.2018	Ausgaben 2018	Kumulierte Ausgaben 31.12.2018	Saldo Bruttokredit 31.12.2018	Kumulierte Einnahmen 01.01.2018	Investitions- einnahmen 2018	Kumulierte Einnahmen 31.12.2018	Saldo Nettokredit 31.12.2018	Saldo Nettokosten 31.12.2018	Datum Abrg
			VERPFLICHTUNGSKREDITE	5'256'050.00	1'431'781.70	2'356'633.70	3'788'415.40	1'467'634.60	11'111.10	85'764.85	96'875.95	1'564'510.55	3'691'539.45	
0220			Allgemeine Dienste	101'600.00	0.00	86'806.10	86'806.10	14'793.90	0.00	0.00	0.00	14'793.90	86'806.10	
0220.5060.01	*1		Gemeindehaus, Ersatz Mobiliar	101'600.00	0.00	86'806.10	86'806.10	14'793.90	0.00	0.00	0.00	14'793.90	86'806.10	19.11.2018
0290			Verwaltungsliegenschaften	87'700.00	0.00	79'057.80	79'057.80	8'642.20	0.00	0.00	0.00	8'642.20	79'057.80	
0290.5040.01	*1		Gemeindehaus, San. EG	87'700.00	0.00	79'057.80	79'057.80	8'642.20	0.00	0.00	0.00	8'642.20	79'057.80	19.11.2018
1610			Militärische Verteidigung	823'000.00	117'314.45	711'142.65	828'457.10	-5'457.10	0.00	33'068.00	33'068.00	27'610.90	795'389.10	
1610.5040.02	12.02.2017	Urne	Schiessanlage Signau, Sanierung Kugelfang Moos	610'000.00	37'096.95	622'335.15	659'432.10	-49'432.10	0.00	0.00	0.00	-49'432.10	659'432.10	
1610.5040.03	20.03.2017	GR	Pistolenstand Bubenei, Sanierung Kugelfang	99'000.00	19'922.50	49'102.50	69'025.00	29'975.00	0.00	33'068.00	33'068.00	63'043.00	35'957.00	
1610.5040.04	23.11.2015	GR	Schiessanlage Höhe, Sanierung Kugelfang	14'000.00	11'212.50	-11'212.50	0.00	14'000.00	0.00	0.00	0.00	14'000.00	0.00	10.12.2018
1610.5660.01	30.10.2017	GR	Schiessanlage Mutten, Beitrag an elektronische Trefferanzeige	100'000.00	49'082.50	50'917.50	100'000.00	0.00	0.00	0.00	0.00	0.00	100'000.00	09.07.2018
2170			Schulliegenschaften	305'000.00	194'594.00	102'556.75	297'150.75	7'849.25	0.00	0.00	0.00	7'849.25	297'150.75	
2170.5040.01	10.04.2017	GR	ehemaliges Gallihausareal, Er-stellung Parkplatz/Einstellraum	240'000.00	194'594.00	45'791.90	240'385.90	-385.90	0.00	0.00	0.00	-385.90	240'385.90	
2170.5040.10	05.02.2018	GR	Schulanlage Signau, Schule Vision 2024	65'000.00	0.00	56'764.85	56'764.85	8'235.15	0.00	0.00	0.00	8'235.15	56'764.85	
2195			Schülertransporte	90'000.00	0.00	0.00	0.00	90'000.00	0.00	0.00	0.00	90'000.00	0.00	
2195.5060.01	19.11.2018	GR	Schulbus, Ersatzbeschaffung	90'000.00	0.00	0.00	0.00	90'000.00	0.00	0.00	0.00	90'000.00	0.00	
6150			Gemeindestrassen	1'459'500.00	550'143.15	694'333.35	1'244'476.50	215'023.50	0.00	0.00	0.00	215'023.50	1'244'476.50	
6150.5010.01	*2		Gewerbestrasse / Schulhausgässli, San. Strasse	420'000.00	418'087.50	-1'411.25	416'676.25	3'323.75	0.00	0.00	0.00	3'323.75	416'676.25	
6150.5010.03	19.03.2018	GR	Strassenbleuchtung Gemeindestrassen, Ersatz	8'000.00	0.00	7'497.00	7'497.00	503.00	0.00	0.00	0.00	503.00	7'497.00	
6150.5010.04	27.05.2019	GV	Dorfstr. 86 -186, Strassenentwässerung	339'000.00	9'142.70	282'597.00	291'739.70	47'260.30	0.00	0.00	0.00	47'260.30	291'739.70	
6150.5010.05	31.01.2011	GR	Gratstrasse, Sanierung	29'000.00	12'914.10	17'447.40	30'361.50	-1'361.50	0.00	0.00	0.00	-1'361.50	30'361.50	
6150.5010.06	10.04.2017	GR	Sängeliweg, Verkehrsführung	245'000.00	106'939.00	142'944.30	249'883.30	-4'883.30	0.00	0.00	0.00	-4'883.30	249'883.30	
6150.5010.07	23.03.2015	GR	Chapfstrasse, Abschnitt Gässli-Stumatt, Verkehrsplanung	8'000.00	3'059.85	0.00	3'059.85	4'940.15	0.00	0.00	0.00	4'940.15	3'059.85	
6150.5010.09	09.07.2018	GR	Fuhrenstrasse, 2. Etappe	120'000.00	0.00	70'383.95	70'383.95	49'616.05	0.00	0.00	0.00	49'616.05	70'383.95	
6150.5010.10	19.03.2018	GR	Strassenlampennetz, Kauf	110'500.00	0.00	110'604.15	110'604.15	-104.15	0.00	0.00	0.00	-104.15	110'604.15	09.07.2018
6150.5010.11	09.07.2018	GR	Einlenker Moos, Verbreiterung	90'000.00	0.00	369.20	369.20	89'630.80	0.00	0.00	0.00	89'630.80	369.20	
6150.5010.12	09.07.2018	GR	Rainstrasse, Sanierung	90'000.00	0.00	63'901.60	63'901.60	26'098.40	0.00	0.00	0.00	26'098.40	63'901.60	

11.8.1 Verpflichtungskreditkontrolle für Investitionen

Konto	Datum	Organ	Objekt	Brutto- kredit	Kumulierte Ausgaben 01.01.2018	Ausgaben 2018	Kumulierte Ausgaben 31.12.2018	Saldo Bruttokredit 31.12.2018	Kumulierte Einnahmen 01.01.2018	Investitions- einnahmen 2018	Kumulierte Einnahmen 31.12.2018	Saldo Nettokredit 31.12.2018	Saldo Nettokosten 31.12.2018	Datum Abrg
			VERPFLICHTUNGSKREDITE	5'256'050.00	1'431'781.70	2'356'633.70	3'788'415.40	1'467'634.60	11'111.10	85'764.85	96'875.95	1'564'510.55	3'691'539.45	
6155			Parkplätze	92'000.00	13'419.85	92'678.15	106'098.00	-14'098.00	0.00	20'000.00	20'000.00	5'902.00	86'098.00	
6155.5010.01	28.08.2017	GR	Bahnhofareal; P&R-Anlage einrichten	27'000.00	13'419.85	-13'419.85	0.00	27'000.00	0.00	0.00	0.00	27'000.00	0.00	10.12.2018
6155.5040.01	30.04.2018	GR	Bundesrat Carl Schenk, Platz	65'000.00	0.00	106'098.00	106'098.00	-41'098.00	0.00	20'000.00	20'000.00	-21'098.00	86'098.00	
7101*			Wasserversorgung	1'220'000.00	556'154.80	375'208.85	931'363.65	288'636.35	11'111.10	0.00	11'111.10	299'747.45	920'252.55	
7101.5031.01	*2		Gewerbstrasse / Schulhausgässli, Ersatzleitung	555'000.00	445'782.40	4'991.10	450'773.50	104'226.50	11'111.10	0.00	11'111.10	115'337.60	439'662.40	
7101.5031.02	09.04.2018	GR	Gratstrasse, Ersatzleitung	20'000.00	0.00	200.00	200.00	19'800.00	0.00	0.00	0.00	19'800.00	200.00	
7101.5031.03	16.01.2017	GR	Erneuerung Steuerung	150'000.00	89'946.40	55'579.50	145'525.90	4'474.10	0.00	0.00	0.00	4'474.10	145'525.90	
7101.5031.04	04.12.2017	GV	Dorfstrasse "Abschnitt Lichtgut - Hopfern", Ersatzleitung	415'000.00	20'426.00	314'438.25	334'864.25	80'135.75	0.00	0.00	0.00	80'135.75	334'864.25	
7101.5031.05	12.06.2017	GR	Hübeli - T10; Ersatzwasserleitung	80'000.00	0.00	0.00	0.00	80'000.00	0.00	0.00	0.00	80'000.00	0.00	
7201*			Abwasserentsorgung	1'013'250.00	0.00	160'396.05	160'396.05	852'853.95	0.00	0.00	0.00	852'853.95	160'396.05	
7201.5032.04	05.02.2018	GR	ARA-Leitung Signau Dorf, Sanierung öffentl. Leitungen Teilgebiet Nord	150'000.00	0.00	100'051.75	100'051.75	49'948.25	0.00	0.00	0.00	49'948.25	100'051.75	
7201.5032.05	05.02.2018	GR	ARA-Leitung Signau Dorf, Sanierung private Leitungen Teilgebiet Nord, Vorfinanzierung	220'000.00	0.00	0.00	0.00	220'000.00	0.00	0.00	0.00	220'000.00	0.00	
7201.5032.06	05.02.2018	GR	ARA-Leitung Signau Dorf, Sanierung private Leitungen Ingenieurbegleitung	60'000.00	0.00	17'486.30	17'486.30	42'513.70	0.00	0.00	0.00	42'513.70	17'486.30	
7201.5032.07	19.11.2018	GR	ARA-Leitung Signau Dorf, Sanierung öffentl. Leitungen Teilgebiet Süd, Etappe 2	150'000.00	0.00	208.00	208.00	149'792.00	0.00	0.00	0.00	149'792.00	208.00	
7201.5032.08	19.11.2018	GR	ARA-Leitung Signau Dorf, Sanierung private Leitungen Teilgebiet Nord, Vorfinanzierung	220'000.00	0.00	0.00	0.00	220'000.00	0.00	0.00	0.00	220'000.00	0.00	
7201.5620.01	21.06.2017	Verb.	ARA ME, Einbau Klärschlammw.	213'250.00	0.00	42'650.00	42'650.00	170'600.00	0.00	0.00	0.00	170'600.00	42'650.00	

11.8.1 Verpflichtungskreditkontrolle für Investitionen

Konto	Datum	Organ	Objekt	Brutto- kredit	Kumulierte Ausgaben 01.01.2018	Ausgaben 2018	Kumulierte Ausgaben 31.12.2018	Saldo Bruttokredit 31.12.2018	Kumulierte Einnahmen 01.01.2018	Investitions- einnahmen 2018	Kumulierte Einnahmen 31.12.2018	Saldo Nettokredit 31.12.2018	Saldo Nettokosten 31.12.2018	Datum Abrg
VERPFLICHTUNGSKREDITE				5'256'050.00	1'431'781.70	2'356'633.70	3'788'415.40	1'467'634.60	11'111.10	85'764.85	96'875.95	1'564'510.55	3'691'539.45	
7900			Raumordnung allgemein	40'000.00	0.00	21'912.60	21'912.60	18'087.40	0.00	0.00	0.00	18'087.40	21'912.60	
7900.5290.02	11.09.2017	GR	Ortsplanung; technische Revision	40'000.00	0.00	21'912.60	21'912.60	18'087.40	0.00	0.00	0.00	18'087.40	21'912.60	
8200			Forstwirtschaft	24'000.00	155.45	32'541.40	32'696.85	-8'696.85	0.00	32'696.85	32'696.85	24'000.00	0.00	
8200.5050.02	25.08.2014	GR	Schutzwald Pfarrgraben, Schutzwaldpflege	19'000.00	155.45	32'541.40	32'696.85	-13'696.85	0.00	32'696.85	32'696.85	19'000.00	0.00	
8200.5050.03	11.12.2017	GR	Schutzwald Schweissberg, Schutzwaldpflege	5'000.00	0.00	0.00	0.00	5'000.00	0.00		0.00	5'000.00	0.00	
*Kreditausgaben und Krediteinnahmen bei Wasser, Abwasser und Abfallprojekten ohne MwSt														
*1 Gemeindehaus Signau, Ersatz Mobiliar u. Sanierung EG				189'300.00	0.00	165'863.90	165'863.90	23'436.10	0.00	0.00	0.00	23'436.10	165'863.90	
0220.5060.01	26.02.2018	GR	Gemeindehaus, Ersatz Mobiliar	101'600.00	0.00	86'806.10	86'806.10	14'793.90	0.00	0.00	0.00	14'793.90	86'806.10	19.11.2018
0290.5040.01			Gemeindehaus, San. EG	87'700.00	0.00	79'057.80	79'057.80	8'642.20	0.00	0.00	0.00	8'642.20	79'057.80	
*2 Schulhausgässli / Gewerbestrasse Schüpbach				975'000.00	894'425.45	15'579.85	910'005.30	64'994.70	11'111.10	0.00	11'111.10	76'105.80	898'894.20	
6150.5010.01	28.02.2016	Urne	Sanierung Strasse	420'000.00	418'087.50	-1'411.25	416'676.25	3'323.75	0.00	0.00	0.00	3'323.75	416'676.25	
7101.5031.01			Ersatz Wasserleitung	555'000.00	445'782.40	4'991.10	450'773.50	104'226.50	11'111.10	0.00	11'111.10	115'337.60	439'662.40	
2170.3144.03	SH Schüpbach, San. Brunnenleitung / Parkplatz		ER	25'000.00	12'000.00	37'000.00						37'000.00		
7301.3140.41			Schulhausgässli, Erneuerung Containerplatz	ER	5'555.55	0.00	5'555.55						5'555.55	

11.8.2 Nachkredite

In der Liste sind sämtliche Überschreitungen von über CHF 5'000.00 sowie sämtliche beschlossene Nachkredite enthalten.

Konto	Bezeichnung	Rechnung	Budget	Überschreitung	Nachkredit			Datum	Begründung
					gebunden	Kompetenz GR	Kompetenz GV		
	Total	2'249'911.09	979'020.00	1'270'891.09	991'560.34	292'718.30	0.00		
0299	übrige Verwaltungsliegenschaften								
3132.01	Honorare externe Berater, Gutachter	10'631.20	0.00	10'631.20		10'631.20		09.04.2018	NK CHF 40'000 Anwaltskosten DZ
3893.01	Einlage in Vorfinanzierung des EK	100'000.00	0.00	100'000.00		100'000.00		28.01.2019	NK CHF 100'000 Einlage in die VF EK VV
1610	Militärische Verteidigung								
3144.01	Unterhalt Hochbauten, Gebäude	11'212.50	0.00	11'212.50		11'212.50		10.12.2018	NK CHF 11'212.50 Schiessanlage Höhe
3300.42	planm. Abschreibungen Hochbauten	7'361.00	0.00	7'361.00	7'361.00			01.04.2019	im Konto 3300.02-1610 budgetiert
3660.60	planm. Abschreibungen Investitionsbeiträge	10'565.60	0.00	10'565.60	10'565.60			01.04.2019	Gemeindebeitrag an neue Trefferanzeige, keine Abs budgetiert
2120	Primarstufe								
3110.03	Anschaffung Schulpulte und Stühle	9'222.00	0.00	9'222.00		9'222.00		01.04.2019	Anteil davon im Konto 2120.3150.02 budgetiert
2130	Sekundartufe I, Volksschule Signau								
3611.60	Gemeindeanteil Lastenausgleich Lehrergehälter	365'534.25	282'300.00	83'234.25	83'234.25			01.04.2019	zu wenig budgetiert
2170	Schulliegenschaften								
3144.03	Unterhalt Hochbauten, SH aussen	57'718.45	42'000.00	15'718.45		15'718.45		10.12.2018	NK CHF 12'000 SH Schüpbach Parkplätze
2181	Tagesschulangebot, Mittagstisch								
3130.01	Dienstleistung Dritter und Honorare	18'290.00	12'960.00	5'330.00		5'330.00		01.04.2019	Mehr Schüler nutzten das Mittagstischangebot als budgetiert
6150	Gemeindestrassen								
3101.01	Betriebs- und Verbrauchsmaterial	20'251.90	15'000.00	5'251.90	5'251.90			01.04.2019	zu wenig budgetiert
3111.01	Anschaffung Maschinen, Geräte und Fahrzeuge	28'567.35	11'000.00	17'567.35		17'567.35		05.03.2018	NK CHF 24'000 Gabelstapler
3141.04	Unterhalt Strasse, Verkehrsweg; öffentliche Beleuchtung	50'746.10	20'000.00	30'746.10		30'746.10		01.04.2019	Mehr Reparaturen an bestehenden Strassenlampen als budgetiert + neue Lampen beim Sängeliweg

11.8.2 Nachkredite

In der Liste sind sämtliche Überschreitungen von über CHF 5'000.00 sowie sämtliche beschlossene Nachkredite enthalten.

Konto	Bezeichnung	Rechnung	Budget	Überschreitung	Nachkredit			Datum	Begründung
					gebunden	Kompetenz GR	Kompetenz GV		
	Total	2'249'911.09	979'020.00	1'270'891.09	991'560.34	292'718.30	0.00		
6155	Parkplätze								
3141.01	Unterhalt Strassen, Verkehrswege; DL Dritter	23'236.00	8'000.00	15'236.00		15'236.00		10.12.2018	NK CHF 13'419.85 Abklärungen P&R Anlage
7101	Wasserversorgung								
3143.11	Unterhalt übrige Tiefbauten	53'314.60	40'000.00	13'314.60		13'314.60		01.04.2019	
3510.50	Einlage in Fonds u. SF im EK, Anschlussgebühren	52'746.00	20'000.00	32'746.00	32'746.00			01.04.2019	Einlage entspricht eingenommenen Anschlussgebühren
3612.11	Entsch. an Gemeinden u. Gdeverb.	12'640.00	0.00	12'640.00		12'640.00		01.04.2019	Anschlussgeb. an Gde Bowil
7201	Abwasserentsorgung								
3143.32	Unterhalt Tiefbauten ARA ME	21'325.00	0.00	21'325.00		21'325.00		28.05.2018	kleinere Investitionen werden über die ER verbucht
3510.15	Einlage Fonds u. SF in EK, WE Gdeverband.	324'162.95	0.00	324'162.95	324'162.95			28.05.2018	ARA ME hat auf HRM2 umgestellt, systemtechnische Buchungen
3510.50	Einlage in Fonds u. SF im EK, Anschlussgebühren	39'352.50	20'000.00	19'352.50	19'352.50			01.04.2019	Einlage entspricht eingenommenen Anschlussgebühren
7900	Raumordnung								
3132.01	Honorare externe Berater	26'387.55	10'000.00	16'387.55		16'387.55		06.08.2018	NK CHF 3'000 Sängeliweidli
								01.04.2019	Vorleistungen Markthalle Hübelischachen
9300	Raumordnung								
3621.60	Gemeindeanteil LA neue Aufgabenteilung	505'709.00	497'760.00	7'949.00	7'949.00			01.04.2019	zu wenig budgetiert
9900	Nicht aufgeteilte Posten								
3894.01	Einlage in finanzpolitische Reserven	464'919.14	0.00	464'919.14	464'919.14			01.04.2019	gesetzliche vorgeschriebe zusätzliche Abschreibungen
9950	Neutrale Aufwendungen								
3502.01	Einlage in Legate und Stiftungen	36'018.00	0.00	36'018.00	36'018.00			01.04.2019	Umgliederung Jugendtrefffonds

11.9.1 Werterhaltungskosten und Einlage in die Spezialfinanzierung Werterhalt Wasserversorgung

Wiederbeschaffungswert, Werterhaltungskosten und Einlage in die Spezialfinanzierung Werterhalt für Wasserversorgungsanlagen ¹

Rechnungsjahr: 2018

Wasserversorgung: Signau

Kontaktperson: Mathias Fankhauser

Telefon: 034 497 27 12

Datengrundlagen		j Wiederbeschaffungswert Wiederbeschaffungswert brutto in Fr.	k Beiträge Dritter ² in Fr.	l Wiederbeschaffungswert Wiederbeschaffungswert netto in Fr. (j - k)	m Nutzungsdauer in Jahren	n Erneuerungsrate in % (100/m)	o Werterhaltungskosten in Fr./Jahr (l*n)
	Geschätzt						
	x GWP						
	Anlagenbuchhaltung						
Anlageteile							
1. Wasserfassungen		2'024'000	910'800	1'113'200	50	2.00%	22'264
2. Aufbereitungsanlagen		132'000	59'400	72'600	33	3.00%	2'178
3. Pumpwerke, Druckreduzier- und Messschächte		260'000	117'000	143'000	50	2.00%	2'860
4. Reservoir		1'540'000	693'000	847'000	66	1.50%	12'705
5. Leitungen und Hydranten		16'213'008	2'111'873	14'101'135	80	1.25%	176'264
6. Mess-, Steuerungs-, Fernwirkanlagen		880'000	396'000	484'000	20	5.00%	24'200
7. Einkaufssummen, einmalige Konzessionsabgaben ³				-			-
Total 1 - 7		21'049'008	4'288'073	16'760'935			240'471

p Bestand Verwaltungsvermögen in Franken	896'256	in Prozent von l: (100*p/l)	5%
q Bestand Spezialfinanzierung Werterhalt in Franken	90'744	in Prozent von l: (100*q/l)	1%

4

Bemerkungen:	Kto. 14031.01 Wasserversorgung	911'232.30	r Gewählter Einlagesatz in Prozent ⁵	60%
	Kto. 14031.99 WB Wasserversorgung	-31'974.30	s berechnete Einlage in SF Werterhalt in Franken (o x r)	144'283
	Kto. 14071.01 Anlage in Bau, Wasserversorgung	-	Einmalige Anschlussgebühren, an Einlage angerechnet ⁶	52'746
	Total Bestand Verwaltungsvermögen	879'258.00	Einlage Spezialfinanzierung abzüglich Anschlussgebühren	91'537
			u Anzahl Einwohner im Versorgungsgebiet	1'700
	Kto. 29301.01 Wasserversorgung Werterhalt	90'744.05	v Einlage pro Einwohner in Franken (s / u)	85

Datum: Signau, 10. März 2019/mf

Unterschrift:

¹ Dieses Blatt ist Bestandteil der Jahresrechnung

² Zu erwartende Beiträge aus dem kantonalen Trinkwasserfonds und von der Gebäudeversicherung abziehen (beim AWA erfragen).

³ Einkaufssummen an andere Wasserversorgungen, einmalige Konzessionsabgaben oder dergleichen - die Abschreibungssätze sind anhand der Laufzeiten festzulegen. Bestehen Kategorien mit unterschiedlichen Abschreibungssätzen, so ist die Rubrik 7 manuell mit zusätzlichen Zeilen zu ergänzen. Einkaufssummen an andere Wasserversorgungen sind verbindlich mit einem Abschreibungssatz von 3 % einzutragen.

⁴ Ermittlung des Einlageprozentsatzes gemäss Kapitel 6.1. der WEA-Broschüre "Finanzierung der Wasserversorgung" (2004).

⁵ Die Einlage in die Spezialfinanzierung muss mindestens 60% betragen, solange Verwaltungsvermögen besteht oder der Bestand der SF Werterhalt nicht mehr 25% des Wiederbeschaffungswertes beträgt.

⁶ Die einmaligen Anschlussgebühren dürfen an die jährliche Einlage in die Spezialfinanzierung Werterhalt angerechnet werden.

11.9.2 Werterhaltungskosten und Einlage in die Spezialfinanzierung Werterhalt Abwasserentsorgung

Wiederbeschaffungswert, Werterhaltungskosten und Einlage in die Spezialfinanzierung Werterhalt für die kommunale Abwasseranlagen und gegebenenfalls den Gemeindeanteil an den regionalen Anlagen ¹

Rechnungsjahr: 2018

Gemeinde Signau Kontaktperson: Mathias Fankhauser Telefon: 034 497 27 12

Datengrundlagen Gemeinde	<input type="checkbox"/> AWA <input type="checkbox"/> Anlagebuchhaltung	Aktualisierungsjahr <u>Die Datengrundlagen entsprechen dem GEP aus dem Jahr 2009</u>					
Datengrundlagen Verband	<input type="checkbox"/> AWA <input checked="" type="checkbox"/> Anlagebuchhaltung	① Wiederbeschaffungswert brutto in Fr.	② Nutzungsdauer in Jahren	③ Erneuerungsrate in % (100/②)	④ Werterhaltungskosten in Fr./a	⑤ Einlage-satz%	⑥ Einlage in die Spezialfinanzierung in Fr./

1. Gemeindeanlagen

1.1 Kanalisation	16'610'000	80	1.25%	207'625	60.00%	124'575
1.2 Spezialbauwerke	225'000	50	2.00%	4'500	60.00%	2'700
1.3 Abwasserreinigungsanlagen	0	33	3.00%			0
Total 1 (1.1 - 1.3) bzw. mittlerer Einlagesatz (Spalte ⑤)	16'835'000			212'125	60.00%	127'275

2. Gemeindeanteil an regionalen Anlagen ³

2.1 Kanalisation	3'691'315	80	1.25%	46'141	60.00%	27'685
2.2 Spezialbauwerke	645'793	50	2.00%	12'916	60.00%	7'750
2.3 Abwasserreinigungsanlagen	2'431'238	33	3.00%	73'674	60.00%	44'204
Total 2 (2.1 - 2.3) bzw. mittlerer Einlagesatz (Spalte ⑤)	6'768'345			132'731	60.00%	79'639

Total 1 + 2 bzw. mittlerer Einlagesatz (Spalte ⑤)	23'603'345			344'856		127'275
Einmalige Anschlussgebühren, an Einlage angerechnet ⁴						39'353
Einlage Spezialfinanzierung abzüglich Anschlussgebühren						87'923

⑦ Stand Verwaltungsvermögen	260'244	in Prozent von ①: (100*⑦)/①		1.10%
⑧ Stand Spezialfinanzierung Werterhalt	1'048'414	in Prozent von ①: (100*⑧)/①		4.44%

EW Fr./EW	Höchstens Fr. 200 / EW ⁵
	2'300
	38

Bemerkungen: Stand Verwaltungsvermögen (Kto. 14032.01; 14032.99; 14072.01)
Stand SF WE (Kto. 29302.01; 29302.10)

Datum: Signau, 10. März 2019/mf

Unterschrift:

¹ Dieses Blatt ist Bestandteil der Jahresrechnung. Eine Kopie senden Sie bitte an das AWA: ae.awa@bve.be.ch

² Die Einlage in die Spezialfinanzierung muss mindestens 60% betragen, solange der Bestand der SF Werterhalt nicht mehr als 25% des Wiederbeschaffungswertes beträgt.

³ Daten des Teils 2 nur dann angeben, wenn der Verband die Einlage in die Spezialfinanzierung nicht selber vornimmt. Anteil gemäss Kostenverteiler Verband.

⁴ Die einmaligen Anschlussgebühren dürfen an die jährliche Einlage in die Spezialfinanzierung Werterhalt angerechnet werden.

⁵ Gemäss Artikel 32, Absatz 4 KGV ist die Einlage in die Spezialfinanzierung auf jährlich Fr. 200 (Gemeinde und Region) pro Einwohner beschränkt.

⁶ Einwohnerwert (EW): Gemäss Artikel 36g KGV.

12.1	Bilanz	1.1.2018	Zuwachs	Abgang	31.12.2018
1	Aktiven	12'341'675.39	39'838'582.44	38'898'869.13	13'281'388.70
10	Finanzvermögen	7'537'201.39	36'753'251.79	37'648'678.28	6'641'774.90
100	Flüssige Mittel u. kurzfrist. Geldanlagen	3'282'465.38	14'310'861.27	15'401'381.79	2'191'944.86
1000	Kasse	2'421.55	72'433.00	72'093.10	2'761.45
10000.01	Kasse	2'421.55	72'433.00	72'093.10	2'761.45
1001	Post	3'149'959.06	13'158'630.85	14'296'648.82	2'011'941.09
10010.01	PostFinance, Konto Nr. 30-3185-8	3'144'898.26	13'158'630.85	14'296'648.82	2'006'880.29
10015.01	Postfinance, E-Sparkonto 92-174564-3	5'060.80			5'060.80
1002	Bank	130'084.77	1'070'076.72	1'023'254.17	176'907.32
10020.01	Valiant Bank, KK CH98 0630 0020 0030 0070 1	100'362.97	48'655.52	3'561.99	145'456.50
10020.02	Raiffeisenbank Oberes Emmental, KK CH69 8088 2000 0010 0270 1	19'590.75	1'021'406.00	1'019'692.18	21'304.57
10025.01	Valiant Bank, Lila Sparkonto CH81 0630 0159 7035 0467 3	10'131.05	15.20		10'146.25
1004	Debit- und Kreditkarten		9'720.70	9'385.70	335.00
10040.01	Debit- und Kreditkarten		9'720.70	9'385.70	335.00
101	Forderungen	3'688'937.80	22'340'416.87	22'205'607.99	3'823'746.68
1010	Ford. aus Lieferungen u. Leistungen ggü. Dritten	825'676.70	4'998'465.35	4'901'904.95	922'237.10
10100.01	Debitoren ABACUS Wasser/Abwasser HRM2	418'950.80	644'996.35	584'447.50	479'499.65
10100.02	Debitoren ABACUS Kehrrecht HRM2	3'564.30	129'024.60	132'588.90	
10100.03	Debitoren ABACUS diverse HRM2	385'822.15	1'755'483.85	1'723'125.60	418'180.40
10100.05	Verschiedene Debitoren (OP)	17'339.45	27'028.35	19'810.75	24'557.05
10100.10	Girokonto VESR		2'441'932.20	2'441'932.20	
1012	Steuerforderungen	1'497'557.35	15'002'738.12	15'010'275.34	1'490'020.13
10120.01	Steuerguthaben NESKO	1'573'393.10	7'591'178.70	7'596'102.12	1'568'469.68
10120.10	Girokonto NESKO Kanton	981.20	7'411'313.27	7'412'370.52	-76.05
10120.99	Steuerguthaben, Wertberichtigung	-78'669.65	246.15		-78'423.50
10121.02	Debitoren ABACUS Kehrrecht HRM2_alt	108.00		108.00	
10121.03	Debitoren ABACUS Diverse HRM2_alt	1'744.70		1'694.70	50.00

12.1	Bilanz	1.1.2018	Zuwachs	Abgang	31.12.2018
1013	Anzahlungen an Dritte	10'766.00	31'451.60	42'217.60	
10130.01	Anzahlungen an Dritte / Vorauszahlungen	10'766.00	31'451.60	42'217.60	
1014	Transferforderungen	1'323'208.20	2'196'980.35	2'192'688.55	1'327'500.00
10140.01	Lastenausgleich Sozialhilfe	916'708.20	1'383'980.35	1'379'688.55	921'000.00
10140.04	Sozialdienst Oberes Emmental Langnau, Kapitalvorschuss	406'500.00	813'000.00	813'000.00	406'500.00
1019	Übrige Forderungen	31'729.55	110'781.45	58'521.55	83'989.45
10190.01	Verrechnungssteuern	562.70	610.60	562.70	610.60
10191.01	Guthaben Familienzulagen		17'570.00	17'570.00	
10192.11	Wasserversorgung VST LR		934.35	934.35	
10192.12	Wasserversorgung VST IR		9.00	9.00	
10192.21	Abwasserentsorgung VST LR		3'596.40	3'596.40	
10192.22	Abwasserentsorgung VST IR		4'682.30	4'682.30	
10192.31	Abfall VST LR		-.05	-.05	
10192.80	MwSt-Abrechnungskonto	31'166.85	83'378.85	31'166.85	83'378.85
104	Aktive Rechnungsabgrenzungen	90'187.81	29'794.60	34'188.50	85'793.91
1040	Personalaufwand	2'317.65		2'317.65	
10400.01	Rechnungsabgrenzung Personalaufwand	2'317.65		2'317.65	
1041	Sach- und übriger Betriebsaufwand	65'228.00		9'228.69	55'999.31
10410.01	Rechnungsabgrenzung Sach- und übriger Betriebsaufwand	65'228.00		9'228.69	55'999.31
1043	Transfers der Erfolgsrechnung	19'966.50	3'500.00	19'966.50	3'500.00
10430.01	Transfer der Erfolgsrechnung	19'966.50	3'500.00	19'966.50	3'500.00
1045	Übriger betrieblicher Ertrag	2'675.66	2'215.60	2'675.66	2'215.60
10450.01	übriger betrieblicher Ertrag	2'675.66	2'215.60	2'675.66	2'215.60
1046	Aktive Rechnungsabgrenzungen IR		24'079.00		24'079.00
10460.01	Aktive Rechnungsabgrenzungen Investitionsrechnung		24'079.00		24'079.00
107	Finanzanlagen	9'053.60	72'179.05	7'500.00	73'732.65
1070	Aktien und Anteilscheine	9'053.60	218.40		9'272.00
10700.01	Aktien und Anteilscheine	9'053.60	218.40		9'272.00

12.1	Bilanz	1.1.2018	Zuwachs	Abgang	31.12.2018
1072	Langfristige Forderungen		71'960.65	7'500.00	64'460.65
10720.01	Feldschützengesellschaft Signau, Darlehen		62'971.65	7'000.00	55'971.65
10720.02	Pistolenklub Signau-Langnau		8'989.00	500.00	8'489.00
108	Sachanlagen FV	466'556.80			466'556.80
1080	Grundstücke FV	466'556.80			466'556.80
10800.01	Grundstücke FV	466'556.80			466'556.80
14	Verwaltungsvermögen	4'804'474.00	3'085'330.65	1'250'190.85	6'639'613.80
140	Sachanlagen VV	4'750'796.00	3'012'500.55	1'237'433.75	6'525'862.80
1401	Strassen / Verkehrswege	607'406.00	784'260.45	56'401.45	1'335'265.00
14010.01	Strassen / Verkehrswege	634'927.05	784'260.45	20'000.00	1'399'187.50
14010.99	WB Strassen / Verkehrswege	-27'521.05		36'401.45	-63'922.50
1403	Tiefbauten	603'233.00	495'486.60	19'561.60	1'079'158.00
14031.01	Wasserversorgung	515'797.45	395'434.85		911'232.30
14031.99	WB Wasserversorgung	-14'976.45		16'997.85	-31'974.30
14032.01	Abwasserentsorgung	104'257.80	100'051.75		204'309.55
14032.99	WB Abwasserentsorgung	-1'845.80		2'563.75	-4'409.55
1404	Hochbauten	408'381.00	193'874.70	56'743.70	545'512.00
14040.01	Hochbauten, allgem. Haushalt	429'843.20	193'874.70	33'068.00	590'649.90
14040.99	WB Hochbauten, allgem. Haushalt	-21'462.20		23'675.70	-45'137.90
1406	Mobilien VV	52'885.00	86'806.10	15'292.10	124'399.00
14060.01	Mobilien, allgem. Haushalt	66'106.20	86'806.10		152'912.30
14060.99	WB Mobilien, allgem. Haushalt	-13'221.20		15'292.10	-28'513.30
1407	Anlagen im Bau VV	127'349.90	1'452'072.70	761'393.80	818'028.80
14070.01	Anlage in Bau, allgem. Haushalt	106'923.90	1'077'290.15	426'529.55	757'684.50
14071.01	Anlage in Bau, Wasserversorgung	20'426.00	314'438.25	334'864.25	
14072.01	Anlage in Bau, Abwasserentsorgung		60'344.30		60'344.30
1409	Übrige Sachanlagen	2'951'541.10		328'041.10	2'623'500.00
14099.00	Bestehendes VV, allgem. Haushalt	3'432'000.00			3'432'000.00
14099.10	Bestehendes VV, Wasserversorgung	310'130.65			310'130.65

12.1	Bilanz	1.1.2018	Zuwachs	Abgang	31.12.2018
14099.30	Bestehendes VV, Abfall	66'000.00			66'000.00
14099.91	WB bestehendes VV, Wasserversorgung	-273'589.55		36'541.10	-310'130.65
14099.93	WB bestehendes VV, Abfall	-11'000.00		5'500.00	-16'500.00
14099.99	WB bestehendes VV, allgem. Haushalt	-572'000.00		286'000.00	-858'000.00
142	Immaterielle Anlagen		21'912.60	2'191.60	19'721.00
1429	Übrige immaterielle Anlagen		21'912.60	2'191.60	19'721.00
14290.01	Übrige immaterielle Anlagen		21'912.60		21'912.60
14290.99	WB übrige immaterielle Anlagagen			2'191.60	-2'191.60
145	Beteiligungen, Grundkapitalien	9'504.00			9'504.00
1454	Beteilig.an öffentl.Unternehmungen	7'502.00			7'502.00
14540.01	Beteilig. an öffentl. Untern., allgem. Haushalt	7'502.00			7'502.00
1455	Beteilig.an privaten Unternehmungen	2'002.00			2'002.00
14550.01	Beteilig. an priv. Untern., allgem. Haushalt	2'002.00			2'002.00
146	Investitionsbeiträge	44'174.00	50'917.50	10'565.50	84'526.00
1466	Invbeitr.an priv.Org.o.Erwerbszweck	44'174.00	50'917.50	10'565.50	84'526.00
14660.01	Invbeiträge an priv. Organisationen ohne Erwerb	49'082.50	50'917.50		100'000.00
14660.99	WB Invbeiträge an priv. Organisationen ohne Erwerb	-4'908.50		10'565.50	-15'474.00
2	Passiven	12'341'675.39	17'790'822.07	16'851'108.76	13'281'388.70
20	Fremdkapital	7'903'848.87	16'235'054.07	16'337'746.07	7'801'156.87
200	Laufende Verbindlichkeiten	1'369'151.52	13'940'676.32	14'194'175.97	1'115'651.87
2000	Lauf.Verb.a.Liefer.u.Leist.v.Dritten	983'994.80	12'315'981.45	12'352'384.50	947'591.75
20000.01	Kreditoren ABACUS HRM 2	983'994.80	12'032'033.60	12'068'436.65	947'591.75
20000.90	Debi Vorauszahlungen		4'555.95	4'555.95	
20001.01	Ausgleichskasse des Kantons Bern, Sozialversicherungsbeiträge		158'178.50	158'178.50	
20001.02	Previs, Personalversicherungsbeiträge		103'008.60	103'008.60	
20001.03	Vaudoise, Unfallversicherungsbeiträge		12'876.00	12'876.00	
20001.04	Vaudoise, Krankenversicherungsbeiträge		5'328.80	5'328.80	

12.1	Bilanz	1.1.2018	Zuwachs	Abgang	31.12.2018
2001	Kontokorrente mit Dritten		82'987.70	82'987.70	
20012.30	AVAG AG		82'987.70	82'987.70	
2002	Steuern	43'998.15	69'515.45	49'018.65	64'494.95
20022.11	Wasser, UST HRM2		777.70	777.70	
20022.21	Abwasser, UST HRM2		4'250.50	4'250.50	
20022.31	Abfall, UST HRM2		-8.15	-8.15	
20022.80	MWST Abrechnungskonto	43'998.15	64'495.40	43'998.60	64'494.95
2004	Transfer-Verbindlichkeiten	339'008.57	60'370.50	298'834.25	100'544.82
20040.01	Elementarschadenfondsgelder		30'120.00	30'120.00	
20040.05	Feuerwehr Region Langnau, WE	94'042.27	30'250.50	23'747.95	100'544.82
20040.20	ARA Verband mittleres Emmental, WE ARA	204'984.60		204'984.60	
20040.21	ARA Verband mittleres Emmental, WE Regenbecken	39'981.70		39'981.70	
2005	Interne Kontokorrente		1'408'800.87	1'408'800.87	
20050.01	Durchlaufkonto		119'416.62	119'416.62	
20050.02	Durchlaufkonto Lohn		1'281'926.00	1'281'926.00	
20050.04	Durchlaufkonto Schwellengemeinde		211.55	211.55	
20050.05	Durchlaufkonto Kirchgemeinde		3'361.00	3'361.00	
20050.10	Abrechnungskonto		3'885.70	3'885.70	
2006	Depotgelder und Kautionen	2'150.00		2'150.00	
20060.01	Depotgelder und Kautionen	2'150.00		2'150.00	
2009	Übrige laufende Verpflichtungen		3'020.35		3'020.35
20090.01	übrige Kreditoren		3'020.35		3'020.35
201	Kurzfristige Finanzverbindlichkeiten		1'000'000.00	1'000'000.00	
2010	Verbindlichkeiten ggü.Finanzintermediären		1'000'000.00	1'000'000.00	
20103.02	VZ Depotbank AG Zug, kurzfristiges Darlehen		1'000'000.00	1'000'000.00	
204	Passive Rechnungsabgrenzungen	236'640.10	165'643.25	136'640.10	265'643.25
2040	Personalaufwand	78'000.00	2'542.25	78'000.00	2'542.25
20400.01	Rechnungsabgrenzung Personalaufwand	78'000.00	2'542.25	78'000.00	2'542.25
2041	Sach- und übriger Betriebsaufwand	16'566.00		16'566.00	
20410.01	Sach- und übriger Betriebsaufwand	16'566.00		16'566.00	

12.1	Bilanz	1.1.2018	Zuwachs	Abgang	31.12.2018
2042	Steuern	104'806.50	122'133.80	4'806.50	222'133.80
20420.01	Rechnungsabgrenzung Steuern	104'806.50	122'133.80	4'806.50	222'133.80
2043	Transfers der Erfolgsrechnung	20'000.00	21'000.00	20'000.00	21'000.00
20430.01	Transfer Erfolgsrechnung	20'000.00	21'000.00	20'000.00	21'000.00
2044	Finanzaufwand / Finanzertrag	15'697.20	19'967.20	15'697.20	19'967.20
20440.01	Rechnungsabgrenzung Finanzaufwand /Finanzertrag	15'697.20	19'967.20	15'697.20	19'967.20
2045	Übriger betrieblicher Ertrag	1'570.40		1'570.40	
20450.01	Rechnungsabgrenzung übriger betrieblicher Ertrag	1'570.40		1'570.40	
205	Kurzfristige Rückstellungen		84'000.00		84'000.00
2050	Kurzfrist.Rückstellungen a.Mehrleist.d.Personals		84'000.00		84'000.00
20500.01	Kurzfristige Rückstellungen aus Mehrleistungen des Personals		84'000.00		84'000.00
206	Langfristige Finanzverbindlichkeiten	5'500'000.00	1'000'000.00	1'000'000.00	5'500'000.00
2064	Darlehen, Schuldscheine	5'500'000.00	1'000'000.00	1'000'000.00	5'500'000.00
20640.01	Schwellenkorporation Signau, Darlehen unbefristet	500'000.00			500'000.00
20640.02	Raiffeisenbank Oberes Emmental, Festdarlehen 14.02.2008 - 14.02.2018, Zins 3.5%	1'000'000.00		1'000'000.00	
20640.03	SUVA Schweiz, Darlehen 30.09.2009-30.09.2019, Zins 2.68%	1'000'000.00			1'000'000.00
20640.04	AXA Winterthur Versicherungen, Darlehen 23.07.2010- 23.07.2020, Zins 2.05%	1'000'000.00			1'000'000.00
20640.05	Raiffeisenbank Oberes Emmental, Darlehen 30.06.2015 - 30.06.2025, Zins 0.77%	1'000'000.00			1'000'000.00
20640.06	Raiffeisenbank Oberes Emmental, Darlehen 30.06.2015 - 30.06.2025, Zins 0.77%	1'000'000.00			1'000'000.00
20640.07	PostFinance Bern, Darlehen		1'000'000.00		1'000'000.00
209	Verbindlichk. ggü. SF u. Fonds im FK	798'057.25	44'734.50	6'930.00	835'861.75
2091	Verbindlichkeiten ggü. Fonds im FK	67'628.00			67'628.00
20910.01	Schutzraumersatzabgaben	67'628.00			67'628.00

12.1	Bilanz	1.1.2018	Zuwachs	Abgang	31.12.2018
2092	Verbindlichk.ggü.Legaten u. Stiftungen o.eig. Rechtspersönlichkeit im FK	730'429.25	44'734.50	6'930.00	768'233.75
20920.01	Bundesrat - Schenk - Fonds	46'333.60	46.35		46'379.95
20920.02	Friedrich - Hertig - Fonds	53'134.70	53.15		53'187.85
20920.03	Ernst Leiser - Lehmann - Fonds	90'016.15	690.00		90'706.15
20920.04	Stettler - Wüthrich - Fonds	106'831.10	106.85		106'937.95
20920.05	Bertha Bouret - Zaugg - Fonds	25'511.30	25.50		25'536.80
20920.06	Fonds für die Armen und bedürftigen Kranken in der Gemeinde Signau	367'946.80	7'717.95	6'930.00	368'734.75
20920.07	Allgemeine Schülerreisekasse	37'778.65	37.80		37'816.45
20920.08	Schülerreisekasse der Ober- und Unterschule Mutten	1'036.25	1.05		1'037.30
20920.09	Weihnachtsbescherung armer Schulkinder	1'840.70	1.85		1'842.55
20920.10	Jugendtrefffonds		36'054.00		36'054.00
29	Eigenkapital	4'437'826.52	1'555'768.00	513'362.69	5'480'231.83
290	Verpfl.(+), Vorschüsse(-) ggü. Spezialfin.	1'391'302.49	55'999.17	48'187.20	1'399'114.46
2900	Spezialfinanzierungen im EK	1'391'302.49	55'999.17	48'187.20	1'399'114.46
29000.01	Feuerwehr Spezialfinanzierung	95'594.35		26'518.95	69'075.40
29001.01	Spezialfinanzierung Wasserversorgung	507'046.25	23'540.05		530'586.30
29002.01	Spezialfinanzierung Abwasserentsorgung	638'475.72		21'668.25	616'807.47
29003.01	Spezialfinanzierung Abfall	150'186.17	32'459.12		182'645.29
293	Vorfinanzierungen	870'869.10	695'720.95	126'046.75	1'440'543.30
2930	Vorfinanzierungen	870'869.10	695'720.95	126'046.75	1'440'543.30
29300.01	Grabfonds	74'041.75		12'601.05	61'440.70
29300.03	Jugendtrefffonds	36'018.00		36'018.00	
29300.04	Spezialfinanzierung Infrastruktur	139'945.00			139'945.00
29300.05	Spezialfinanzierung Vorfinanzierung Verwaltungsvermögen		100'000.00		100'000.00
29301.01	Wasserversorgung Werterhalt		144'283.00	53'538.95	90'744.05
29302.01	Abwasserentsorgung Werterhalt	620'864.35	127'275.00	2'563.75	745'575.60
29302.10	Abwasserentsorgung Werterhalt ARAME		324'162.95	21'325.00	302'837.95

12.1	Bilanz	1.1.2018	Zuwachs	Abgang	31.12.2018
294	Reserven	100'786.95	464'919.14		565'706.09
2940	Finanzpolitische Reserve	100'786.95	464'919.14		565'706.09
29400.01	Zusätzliche Abschreibungen	100'786.95	464'919.14		565'706.09
296	Neubewertungsreserve Finanzvermögen	8'052.80			8'052.80
2960	Neubewertungsreserve Finanzvermögen	8'052.80			8'052.80
29600.01	Neubewertungsreserve Finanzvermögen	8'052.80			8'052.80
299	Bilanzüberschuss /-fehlbetrag	2'066'815.18	339'128.74	339'128.74	2'066'815.18
2990	Jahresergebnis	339'128.74		339'128.74	
29900.01	Jahresergebnis	339'128.74		339'128.74	
2999	Kumulierte Ergebnisse der Vorjahre	1'727'686.44	339'128.74		2'066'815.18
29990.01	Kumulierte Ergebnisse der Vorjahre	1'727'686.44	339'128.74		2'066'815.18

12.1.1	Anlagespiegel nach Bilanzkonto	Anschaffungskosten				kumulierte ordentliche Abschreibungen				Buchwerte		
		AW per 1.1.2018	Zuwachs/ Zugänge	Abgänge	Umglieder.	AW per 31.12.2018	Stand per 1.1.2018	Planm. Abschr.	Aus.plan. Abschr.	Wertkorr.	Stand per 31.12.2018	BW netto 31.12.2018
Gesamttotal		6'220'609.15	2'271'087.25	0.00	0.00	8'491'696.40	-940'524.75	435'729.05	0.00	0.00	-1'376'253.80	7'115'442.60
10700.01 Aktien und Anteilscheine		9'053.60	218.40	0.00	0.00	9'272.00	0.00	0.00	0.00	0.00	0.00	9'272.00
1'070'001'001	Valiant Holding AG	8'853.60	218.40	0.00	0.00	9'072.00	0.00	0.00	0.00	0.00	0.00	9'072.00
1'070'001'002	Raiffeisenbank Oberes Emmental	200.00	0.00	0.00	0.00	200.00	0.00	0.00	0.00	0.00	0.00	200.00
10800.01 Grundstücke FV		466'556.80	0.00	0.00	0.00	466'556.80	0.00	0.00	0.00	0.00	0.00	466'556.80
1'080'001'000	Bahnhofareal Signau	466'556.80	0.00	0.00	0.00	466'556.80	0.00	0.00	0.00	0.00	0.00	466'556.80
14010.01 Strassen / Verkehrswege		634'927.05	472'520.75	0.00	291'739.70	1'399'187.50	-27'521.05	36'401.45	0.00	0.00	-63'922.50	1'335'265.00
1'401'001'001	Gewerbestr./Schulhausgässli	418'087.50	-1'411.25	0.00	0.00	416'676.25	-19'352.50	10'455.75	0.00	0.00	-29'808.25	386'868.00
1'401'001'002	Fuhrenstr., Etappe I	109'900.55	0.00	0.00	0.00	109'900.55	-5'495.55	2'747.00	0.00	0.00	-8'242.55	101'658.00
1'401'001'003	Sängeliweg Signau	106'939.00	142'944.30	0.00	0.00	249'883.30	-2'673.00	6'338.30	0.00	0.00	-9'011.30	240'872.00
1'401'001'004	Fuhrenstr., Etappe II	0.00	70'383.95	0.00	0.00	70'383.95	0.00	1'759.95	0.00	0.00	-1'759.95	68'624.00
1'401'001'005	Strassenlampennetz, Kauf	0.00	110'604.15	0.00	0.00	110'604.15	0.00	2'765.15	0.00	0.00	-2'765.15	107'839.00
1'401'001'006	Rainstrasse, San.	0.00	63'901.60	0.00	0.00	63'901.60	0.00	1'597.60	0.00	0.00	-1'597.60	62'304.00
1'401'001'007	Bundesrat Carl Schenk Platz	0.00	86'098.00	0.00	0.00	86'098.00	0.00	3'444.00	0.00	0.00	-3'444.00	82'654.00
1'401'001'008	Dorfstr.86-186, Strassenentw.	0.00	0.00	0.00	291'739.70	291'739.70	0.00	7'293.70	0.00	0.00	-7'293.70	284'446.00
14031.01 Wasserversorgung		515'797.45	60'570.60	0.00	334'864.25	911'232.30	-14'976.45	16'997.85	0.00	0.00	-31'974.30	879'258.00
1'403'101'000	Gewerbestr./Schulhausgässli	425'851.05	4'991.10	0.00	0.00	430'842.15	-10'479.05	5'389.10	0.00	0.00	-15'868.15	414'974.00
1'403'101'001	Steuerung, Ersatz	89'946.40	55'579.50	0.00	0.00	145'525.90	-4'497.40	7'422.50	0.00	0.00	-11'919.90	133'606.00
1'403'101'002	Dorfstr. "Lichtgut-Hopfern"	0.00	0.00	0.00	334'864.25	334'864.25	0.00	4'186.25	0.00	0.00	-4'186.25	330'678.00
14032.01 Abwasserentsorgung		104'257.80	100'051.75	0.00	0.00	204'309.55	-1'845.80	2'563.75	0.00	0.00	-4'409.55	199'900.00
1'403'201'000	ARA, Ferns. Ltg Dorfstr.	129'034.85	0.00	0.00	0.00	129'034.85	-2'151.85	1'627.00	0.00	0.00	-3'778.85	125'256.00
1'403'201'001	ARA-Leitung Langenegg	-24'777.05	0.00	0.00	0.00	-24'777.05	306.05	-314.00	0.00	0.00	620.05	-24'157.00
1'403'201'002	ARA, San.öff.Ltg Dorfstr.Nord	0.00	100'051.75	0.00	0.00	100'051.75	0.00	1'250.75	0.00	0.00	-1'250.75	98'801.00
14040.01 Hochbauten, allgem. Haushalt		429'843.20	124'849.70	0.00	35'957.00	590'649.90	-21'462.20	23'675.70	0.00	0.00	-45'137.90	545'512.00
1'404'001'000	SH Signau (Turnhalle)	44'392.45	0.00	0.00	0.00	44'392.45	-3'551.45	1'776.00	0.00	0.00	-5'327.45	39'065.00
1'404'001'001	SH Signau (Prim)	45'158.95	0.00	0.00	0.00	45'158.95	-3'611.95	1'806.00	0.00	0.00	-5'417.95	39'741.00
1'404'001'002	SH Signau (Prim)	33'680.90	0.00	0.00	0.00	33'680.90	-2'693.90	1'347.00	0.00	0.00	-4'040.90	29'640.00
1'404'001'003	Mooshüsi; San.Küche,Boden,Fens	74'364.40	0.00	0.00	0.00	74'364.40	-2'974.40	2'975.00	0.00	0.00	-5'949.40	68'415.00
1'404'001'004	ehem. Gallihaus, Erst. Unterst	194'594.00	45'791.90	0.00	0.00	240'385.90	-4'865.00	6'038.90	0.00	0.00	-10'903.90	229'482.00
1'404'001'005	Schiessan. Mutten, Kugelfang	37'652.50	0.00	0.00	0.00	37'652.50	-3'765.50	3'765.00	0.00	0.00	-7'530.50	30'122.00
1'404'001'006	Gemeindehaus, San. EG	0.00	79'057.80	0.00	0.00	79'057.80	0.00	2'371.80	0.00	0.00	-2'371.80	76'686.00
1'404'001'007	Pistolenstand Bubenei, San.	0.00	0.00	0.00	35'957.00	35'957.00	0.00	3'596.00	0.00	0.00	-3'596.00	32'361.00
14060.01 Mobilien, allgem. Haushalt		66'106.20	86'806.10	0.00	0.00	152'912.30	-13'221.20	15'292.10	0.00	0.00	-28'513.30	124'399.00
1'406'001'000	Ersatz Rover	66'106.20	0.00	0.00	0.00	66'106.20	-13'221.20	6'611.00	0.00	0.00	-19'832.20	46'274.00
1'406'001'002	Gemeindehaus, Mobilier EG	0.00	86'806.10	0.00	0.00	86'806.10	0.00	8'681.10	0.00	0.00	-8'681.10	78'125.00

12.1.1	Anlagespiegel nach Bilanzkonto	Anschaffungskosten				kumulierte ordentliche Abschreibungen				Buchwerte		
		AW per 1.1.2018	Zuwachs/ Zugänge	Abgänge	Umglieder.	AW per 31.12.2018	Stand per 1.1.2018	Planm. Abschr.	Aus.plan. Abschr.	Wertkorr.	Stand per 31.12.2018	BW netto 31.12.2018
14070.01	Anlage in Bau, allgem. Haushalt	106'923.90	978'457.30	0.00	-327'696.70	757'684.50	0.00	0.00	0.00	0.00	0.00	757'684.50
1'407'001'001	Schiessanl Signau, San. Kugelf	37'096.95	622'335.15	0.00	0.00	659'432.10	0.00	0.00	0.00	0.00	0.00	659'432.10
1'407'001'002	Pistolenstand Bubenei	19'922.50	16'034.50	0.00	-35'957.00	0.00	0.00	0.00	0.00	0.00	0.00	0.00
1'407'001'003	Schiessanl Höhe, San. Kugelf	11'212.50	-11'212.50	0.00	0.00	0.00	0.00	0.00	0.00	0.00	0.00	0.00
1'407'001'004	Gratstrasse, San. Strasse	12'914.10	17'447.40	0.00	0.00	30'361.50	0.00	0.00	0.00	0.00	0.00	30'361.50
1'407'001'010	Chapfstrasse Signau	3'059.85	0.00	0.00	0.00	3'059.85	0.00	0.00	0.00	0.00	0.00	3'059.85
1'407'001'011	Dorfstr.86-186,Strassentw.	9'142.70	282'597.00	0.00	-291'739.70	0.00	0.00	0.00	0.00	0.00	0.00	0.00
1'407'001'012	Bahnhofareal; P&R	13'419.85	-13'419.85	0.00	0.00	0.00	0.00	0.00	0.00	0.00	0.00	0.00
1'407'001'013	Schutzwald Pfarrgraben, Waldpf	155.45	-155.45	0.00	0.00	0.00	0.00	0.00	0.00	0.00	0.00	0.00
1'407'001'014	SH Signau, Campus 2024	0.00	56'764.85	0.00	0.00	56'764.85	0.00	0.00	0.00	0.00	0.00	56'764.85
1'407'001'015	Strassenbeleuchtung, Ersatz	0.00	7'497.00	0.00	0.00	7'497.00	0.00	0.00	0.00	0.00	0.00	7'497.00
1'407'001'016	Einlenker Moos	0.00	369.20	0.00	0.00	369.20	0.00	0.00	0.00	0.00	0.00	369.20
1'407'101'002	Gratstrasse, San. Wasserltg	0.00	200.00	0.00	0.00	200.00	0.00	0.00	0.00	0.00	0.00	200.00
14071.01	Anlage in Bau, Wasserversorgung	20'426.00	314'438.25	0.00	-334'864.25	0.00	0.00	0.00	0.00	0.00	0.00	0.00
1'407'101'001	Dorfstr. "Lichtgut-Hopfern"	20'426.00	314'438.25	0.00	-334'864.25	0.00	0.00	0.00	0.00	0.00	0.00	0.00
14072.01	Anlage in Bau, Abwasserentsorgung	0.00	60'344.30	0.00	0.00	60'344.30	0.00	0.00	0.00	0.00	0.00	60'344.30
1'407'201'000	ARA, San.öff.Ltg Dorfstr.Süd	0.00	208.00	0.00	0.00	208.00	0.00	0.00	0.00	0.00	0.00	208.00
1'407'201'001	ARA, priv. Ltg Dorfstr. Ing.	0.00	17'486.30	0.00	0.00	17'486.30	0.00	0.00	0.00	0.00	0.00	17'486.30
1'407'201'002	ARA ME, Klärschlammntw.	0.00	42'650.00	0.00	0.00	42'650.00	0.00	0.00	0.00	0.00	0.00	42'650.00
14099.00	Bestehendes VV, allgem. Haushalt	3'432'000.00	0.00	0.00	0.00	3'432'000.00	-572'000.00	286'000.00	0.00	0.00	-858'000.00	2'574'000.00
1'409'900'000	VV Steuerhaushalt (Hochbau)	1'716'000.00	0.00	0.00	0.00	1'716'000.00	-286'000.00	143'000.00	0.00	0.00	-429'000.00	1'287'000.00
1'409'900'001	VV Steuerhaushalt (Tiefbau)	1'716'000.00	0.00	0.00	0.00	1'716'000.00	-286'000.00	143'000.00	0.00	0.00	-429'000.00	1'287'000.00
14099.10	Bestehendes VV, Wasserversorgung	310'130.65	0.00	0.00	0.00	310'130.65	-273'589.55	36'541.10	0.00	0.00	-310'130.65	0.00
1'409'910'001	Bestehendes VV Waserversorgung	310'130.65	0.00	0.00	0.00	310'130.65	-273'589.55	36'541.10	0.00	0.00	-310'130.65	0.00
14099.30	Bestehendes VV, Abfall	66'000.00	0.00	0.00	0.00	66'000.00	-11'000.00	5'500.00	0.00	0.00	-16'500.00	49'500.00
1'409'930'001	Bestehendes VV Abfall	66'000.00	0.00	0.00	0.00	66'000.00	-11'000.00	5'500.00	0.00	0.00	-16'500.00	49'500.00
14290.01	Übrige immaterielle Anlagen	0.00	21'912.60	0.00	0.00	21'912.60	0.00	2'191.60	0.00	0.00	-2'191.60	19'721.00
1'429'001'000	Ortsplanung, tech. Revision	0.00	21'912.60	0.00	0.00	21'912.60	0.00	2'191.60	0.00	0.00	-2'191.60	19'721.00
14540.01	Beteilig. an öffentl. Untern., allgem. Haushalt	7'502.00	0.00	0.00	0.00	7'502.00	0.00	0.00	0.00	0.00	0.00	7'502.00
1'454'001'001	BKW AG Bern	1'500.00	0.00	0.00	0.00	1'500.00	0.00	0.00	0.00	0.00	0.00	1'500.00
1'454'001'002	Busland AG	1.00	0.00	0.00	0.00	1.00	0.00	0.00	0.00	0.00	0.00	1.00
1'454'001'003	AVAG AG Uttigen	6'000.00	0.00	0.00	0.00	6'000.00	0.00	0.00	0.00	0.00	0.00	6'000.00
1'454'001'004	BLS AG	1.00	0.00	0.00	0.00	1.00	0.00	0.00	0.00	0.00	0.00	1.00

12.1.1	Anlagespiegel nach Bilanzkonto	Anschaffungskosten				AW per 31.12.2018	Stand per 1.1.2018	kumulierte ordentliche Abschreibungen			Buchwerte	
		AW per 1.1.2018	Zuwachs/ Zugänge	Abgänge	Umglieder.			Planm. Abschr.	Aus.plan. Abschr.	Wertkorr.	Stand per 31.12.2018	BW netto 31.12.2018
14550.01	Beteilig. an priv. Untern., allgem. Haushalt	2'002.00	0.00	0.00	0.00	2'002.00	0.00	0.00	0.00	0.00	0.00	2'002.00
1'455'001'001	Wohnbaugen. Schlossberg	2'000.00	0.00	0.00	0.00	2'000.00	0.00	0.00	0.00	0.00	0.00	2'000.00
1'455'001'002	Radio Emme AG Langnau	1.00	0.00	0.00	0.00	1.00	0.00	0.00	0.00	0.00	0.00	1.00
1'455'001'004	SCL Tigers AG	1.00	0.00	0.00	0.00	1.00	0.00	0.00	0.00	0.00	0.00	1.00
14660.01	Invbeiträge an priv. Organisationen ohne Erwerb	49'082.50	50'917.50	0.00	0.00	100'000.00	-4'908.50	10'565.50	0.00	0.00	-15'474.00	84'526.00
1'466'001'001	Schiessan. Mutten, Trefferanz.	49'082.50	50'917.50	0.00	0.00	100'000.00	-4'908.50	10'565.50	0.00	0.00	-15'474.00	84'526.00

12.2	Erfolgsrechnung nach Funktionen	Rechnung 2018		Budget 2018		Rechnung 2017	
		Aufwand	Ertrag	Aufwand	Ertrag	Aufwand	Ertrag
	ERFOLGSRECHNUNG	11'055'266.18	11'055'266.18	10'612'780.00	10'612'780.00	10'703'478.69	10'703'478.69
0	Allgemeine Verwaltung Nettoaufwand	1'106'125.33	293'859.30 812'266.03	1'113'580.00	152'350.00 961'230.00	1'204'521.64	203'715.70 1'000'805.94
01	Legislative und Exekutive Nettoaufwand	180'429.10	5'406.80 175'022.30	231'160.00	231'160.00	233'088.85	233'088.85
011	Legislative Nettoaufwand	39'518.20	39'518.20	49'400.00	49'400.00	30'674.80	30'674.80
0110	Legislative	39'518.20		49'400.00		30'674.80	
3000.01	Tag- und Sitzungsgelder an Behördemitglieder	10'840.00		11'100.00		5'350.00	
3100.01	Büromaterial	3'293.35		2'100.00			
3102.01	Drucksachen, Publikationen	2'179.00		2'000.00		923.70	
3130.01	Dienstleistung Dritter und Honorare	14'691.90		22'300.00		12'886.50	
3132.01	Honorare externe Berater, Gutachter, Fachexperten etc.	3'351.75		5'000.00		8'419.50	
3199.01	Übriger Betriebsaufwand	2'662.20		4'400.00		595.10	
3636.01	Beiträge an private Organisationen ohne Erwerbszweck	2'500.00		2'500.00		2'500.00	
012	Exekutive Nettoaufwand	140'910.90	5'406.80 135'504.10	181'760.00	181'760.00	202'414.05	202'414.05
0120	Exekutive	130'654.95		130'960.00		130'555.60	
3000.01	Tag- und Sitzungsgelder an Behördemitglieder	37'520.00		33'000.00		39'790.00	
3000.11	Löhne an Behördenmitglieder	54'000.00		54'000.00		54'000.00	
3050.01	AG-Beiträge AHV, IV, EO, ALV, Verwaltungskosten	1'992.25		2'700.00		2'644.80	
3054.01	AG-Beiträge an Familienausgleichskasse	554.40		800.00		756.00	
3090.01	Aus- und Weiterbildung des Personals	2'200.00		1'500.00		924.00	
3099.01	Übriger Personalaufwand	50.00					
3170.01	Reisekosten und Spesen	12'215.40		14'000.00		12'513.75	
3199.01	Übriger Betriebsaufwand	22'122.90		24'960.00		19'927.05	
0129	Spezialkommissionen	10'255.95	5'406.80	50'800.00		71'858.45	
3000.01	Tag- und Sitzungsgelder an Behördemitglieder	5'260.00		12'000.00		17'890.00	
3000.11	Löhne an Behördenmitglieder	500.00		500.00		500.00	
3010.01	Löhne des Verwaltungs- und Betriebspersonals	1'465.20		13'000.00		19'929.05	

12.2 Erfolgsrechnung nach Funktionen		Rechnung 2018		Budget 2018		Rechnung 2017	
		Aufwand	Ertrag	Aufwand	Ertrag	Aufwand	Ertrag
3050.01	AG-Beiträge AHV, IV, EO, ALV, Verwaltungskosten	43.65		850.00		834.35	
3053.01	AG-Beiträge an Unfallversicherungen	3.90		100.00		56.95	
3054.01	AG-Beiträge an Familienausgleichskasse	14.05		250.00		238.40	
3055.01	AG-Beiträge an Krankentaggeldversicherungen	7.35		50.00		92.25	
3130.01	Dienstleistung Dritter und Honorare	2'911.80		20'000.00		30'135.25	
3170.01	Reisekosten und Spesen	50.00		2'000.00		2'182.20	
3199.01	Übriger Betriebsaufwand			2'050.00			
4260.01	Rückerstattung Dritter		5'406.80				
02	Allgemeine Dienste Nettoaufwand	925'696.23	288'452.50	882'420.00	152'350.00	971'432.79	203'715.70
			637'243.73		730'070.00		767'717.09
022	Allgemeine Dienste Nettoaufwand	759'585.28	107'996.90	816'400.00	99'700.00	815'546.89	114'799.80
			651'588.38		716'700.00		700'747.09
0220	Allgemeine Dienste, übrige	759'585.28	107'996.90	816'400.00	99'700.00	815'546.89	114'799.80
3000.01	Tag- und Sitzungsgelder an Behördemitglieder	3'560.00		5'000.00		4'860.00	
3000.11	Löhne an Behördenmitglieder	900.00		900.00		900.00	
3010.01	Löhne des Verwaltungs- und Betriebspersonals	514'582.05		523'000.00		564'952.30	
3050.01	AG-Beiträge AHV, IV, EO, ALV, Verwaltungskosten	32'050.65		32'350.00		33'133.60	
3052.01	AG-Beiträge an Pensionskassen	31'975.20		31'150.00		32'842.30	
3053.01	AG-Beiträge an Unfallversicherungen	4'484.05		4'300.00		4'673.70	
3054.01	AG-Beiträge an Familienausgleichskasse	9'161.80		9'200.00		9'471.85	
3055.01	AG-Beiträge an Krankentaggeldversicherungen	2'564.25		2'400.00		2'628.35	
3090.01	Aus- und Weiterbildung des Personals	1'960.00		3'600.00		2'165.00	
3099.01	Übriger Personalaufwand	967.40				697.20	
3100.01	Büromaterial	4'074.35		8'000.00		5'267.35	
3102.01	Drucksachen, Publikationen	1'223.80		2'000.00		1'737.30	
3110.01	Anschaffung Büromobiliar, Büromaschinen und -geräte	1'063.20		2'000.00			
3111.01	Anschaffung Maschinen, Geräte und Fahrzeuge	764.80		4'000.00		6'034.75	
3113.01	Anschaffung Hardware	4'941.85		5'000.00		310.80	
3130.01	Dienstleistung Dritter und Honorare	12'218.73		15'600.00		15'871.99	
3133.01	Informatik-Nutzungsaufwand	56'397.90		75'000.00		64'568.55	
3134.01	Sachversicherungen	7'224.05		7'200.00		6'330.50	
3150.01	Unterhalt Büromobiliar, Büromaschinen und -geräte	631.80		3'000.00		987.40	
3153.01	Unterhalt Hardware	2'002.45		2'500.00		590.95	
3161.01	Mieten, Benützungskosten Anlagen	7'112.00		9'500.00		6'862.30	
3170.01	Reisekosten und Spesen	5'648.30		7'500.00		6'021.75	

12.2	Erfolgsrechnung nach Funktionen	Rechnung 2018		Budget 2018		Rechnung 2017	
		Aufwand	Ertrag	Aufwand	Ertrag	Aufwand	Ertrag
3181.01	Tatsächliche Forderungsverluste	5.00					
3199.01	Übriger Betriebsaufwand	1'890.90		1'000.00		625.75	
3300.62	Planm. Abschreibungen Mobilien (HRM2)	8'681.10		15'000.00			
3611.01	Entschädigung an Kanton und Konkordate	39'050.65		41'500.00		39'564.20	
3636.01	Beiträge an private Organisationen ohne Erwerbszweck	4'449.00		5'700.00		4'449.00	
4240.01	Benützungsgebühren und Dienstleistungen		4'620.50		1'700.00		1'252.40
4260.01	Rückerstattung Dritter		9'507.40		6'000.00		21'686.40
4611.01	Entschädigung von Kantonen und Konkordaten		2'869.00		3'000.00		2'861.00
4612.01	Entschädigungen von Gemeinden und Gemeindeverbänden		19'000.00		19'000.00		19'000.00
4612.21	Entsch. von Gde u. Gdeverb., Gde intern		53'000.00		50'000.00		53'000.00
4910.21	Interne Verrechnung von Dienstleistungen		19'000.00		20'000.00		17'000.00
029	Verwaltungsliegenschaften	166'110.95	180'455.60	66'020.00	52'650.00	155'885.90	88'915.90
	Nettoaufwand				13'370.00		66'970.00
	Nettoertrag	14'344.65					
0290	Verwaltungsliegenschaft Gemeindehaus	36'912.15	500.00	31'720.00	550.00	45'353.90	1'632.75
3010.01	Löhne des Verwaltungs- und Betriebspersonals	7'656.45		7'500.00		7'648.80	
3050.01	AG-Beiträge AHV, IV, EO, ALV, Verwaltungskosten	482.00		470.00		481.55	
3053.01	AG-Beiträge an Unfallversicherungen	19.70		20.00		19.40	
3054.01	AG-Beiträge an Familienausgleichskasse	137.70		140.00		137.70	
3055.01	AG-Beiträge an Krankentaggeldversicherungen	37.00		40.00		36.50	
3099.01	Übriger Personalaufwand	35.30					
3101.01	Betriebs- und Verbrauchsmaterial	102.50		100.00		14.30	
3111.01	Anschaffung Maschinen, Geräte und Fahrzeuge	525.45					
3120.01	Ver- und Entsorgung Liegenschaften VV	9'724.15		9'500.00		9'304.90	
3134.01	Sachversicherungen	1'728.10		1'600.00		1'608.25	
3144.01	Unterhalt Hochbauten, Gebäude	12'143.15		10'000.00		24'140.15	
3151.01	Unterhalt Apparate, Masch., Geräte, Fahrz., Werkz.	1'948.85		2'350.00		1'962.35	
3300.42	Planm. Abschreibungen Hochbauten (HRM2)	2'371.80					
4260.01	Rückerstattung Dritter						1'132.75
4470.01	Pacht- und Mietzinse Liegenschaft		500.00		550.00		500.00
0291	Verwaltungsliegenschaft Mooshüsi	12'250.70	14'401.60	23'690.00	10'000.00	43'389.55	27'394.05
3010.01	Löhne des Verwaltungs- und Betriebspersonals	4'357.45		3'000.00		5'303.00	
3050.01	AG-Beiträge AHV, IV, EO, ALV, Verwaltungskosten	210.50		200.00		288.70	
3053.01	AG-Beiträge an Unfallversicherungen	2.30		10.00		11.70	

12.2	Erfolgsrechnung nach Funktionen	Rechnung 2018		Budget 2018		Rechnung 2017	
		Aufwand	Ertrag	Aufwand	Ertrag	Aufwand	Ertrag
3054.01	AG-Beiträge an Familienausgleichskasse	60.30		60.00		82.45	
3055.01	AG-Beiträge an Krankentaggeldversicherungen	4.30		20.00		21.95	
3099.01	Übriger Personalaufwand					59.45	
3101.01	Betriebs- und Verbrauchsmaterial	45.70		500.00		3'589.35	
3110.01	Anschaffung Büromobilien, Büromaschinen und -geräte	113.10				11'476.40	
3111.01	Anschaffung Maschinen, Geräte und Fahrzeuge			8'000.00		427.25	
3120.01	Ver- und Entsorgung Liegenschaften VV	2'375.75		3'000.00		1'866.25	
3130.01	Dienstleistung Dritter und Honorare	190.65					
3134.01	Sachversicherungen	492.55		500.00		480.70	
3144.01	Unterhalt Hochbauten, Gebäude	345.70		5'000.00		16'120.60	
3170.01	Reisekosten und Spesen	160.35					
3181.01	Tatsächliche Forderungsverluste	917.05					
3199.01	Übriger Betriebsaufwand					687.35	
3300.42	Planm. Abschreibungen Hochbauten (HRM2)	2'975.00		3'400.00		2'974.40	
4260.01	Rückerstattung Dritter		3'361.60				1'072.05
4470.01	Pacht- und Mietzinse Liegenschaft		11'040.00		10'000.00		11'180.00
4893.01	Entnahmen aus Vorfinanzierung des EK						15'142.00
0299	übrige Verwaltungsliegenschaften	116'948.10	165'554.00	10'610.00	42'100.00	67'142.45	59'889.10
3010.01	Löhne des Verwaltungs- und Betriebspersonals	41.85					
3050.01	AG-Beiträge AHV, IV, EO, ALV, Verwaltungskosten	2.70					
3054.01	AG-Beiträge an Familienausgleichskasse	.75					
3120.01	Ver- und Entsorgung Liegenschaften VV	178.65		260.00		146.65	
3130.01	Dienstleistung Dritter und Honorare	40.00				13'487.60	
3132.01	Honorare externe Berater, Gutachter, Fachexperten etc.	10'631.20				1'065.70	
3134.01	Sachversicherungen	1'690.85		1'850.00		1'709.15	
3144.01	Unterhalt Hochbauten, Gebäude	4'362.10		8'500.00		50'704.30	
3199.01	Übriger Betriebsaufwand					29.05	
3893.01	Einlagen in Vorfinanzierung des EK	100'000.00					
4240.21	Benützungsggeb. u. DL, Gde intern		20'000.00		20'000.00		20'000.00
4260.01	Rückerstattung Dritter		129'494.00		1'400.00		6'084.10
4470.01	Pacht- und Mietzinse Liegenschaft		16'060.00		20'700.00		16'305.00
4631.01	Beiträge von Kantonen u. Konordaten						17'500.00
1	Öffentliche Ordnung und Sicherheit, Verteidigung Nettoaufwand	328'927.45	246'280.90	350'990.00	245'720.00	338'244.68	268'162.58
			82'646.55		105'270.00		70'082.10

12.2 Erfolgsrechnung nach Funktionen		Rechnung 2018		Budget 2018		Rechnung 2017	
		Aufwand	Ertrag	Aufwand	Ertrag	Aufwand	Ertrag
14	Allgemeines Rechtswesen	66'099.30	72'993.40	69'150.00	64'000.00	64'879.65	71'285.35
	Nettoaufwand				5'150.00		
	Nettoertrag	6'894.10				6'405.70	
140	Allgemeines Rechtswesen	66'099.30	72'993.40	69'150.00	64'000.00	64'879.65	71'285.35
	Nettoaufwand				5'150.00		
	Nettoertrag	6'894.10				6'405.70	
1400	Allgemeines Rechtswesen	66'099.30	72'993.40	69'150.00	64'000.00	64'879.65	71'285.35
3000.01	Tag- und Sitzungsgelder an Behördemitglieder	5'360.00		5'000.00		7'590.00	
3000.11	Löhne an Behördenmitglieder	1'300.00		1'300.00		1'300.00	
3010.01	Löhne des Verwaltungs- und Betriebspersonals	17'613.95		13'000.00		5'713.00	
3050.01	AG-Beiträge AHV, IV, EO, ALV, Verwaltungskosten	799.15		1'010.00		299.75	
3053.01	AG-Beiträge an Unfallversicherungen	46.85		30.00		15.20	
3054.01	AG-Beiträge an Familienausgleichskasse	241.55		260.00		85.70	
3055.01	AG-Beiträge an Krankentaggeldversicherungen	88.05		50.00		28.55	
3102.01	Drucksachen, Publikationen	1'845.60		1'500.00		1'474.70	
3130.01	Dienstleistung Dritter und Honorare	7'741.40		17'000.00		13'908.65	
3130.02	DL Dritter, Ortspolizei Aufwendungen	7'942.70		8'000.00		10'023.40	
3130.03	DL Dritter, Baupolizei Aufwendungen	19'692.25		20'000.00		23'961.30	
3170.01	Reisekosten und Spesen	3'325.80		2'000.00		448.40	
3181.01	Tatsächliche Forderungsverluste	102.00				31.00	
4210.02	Gebühren für Amtshandlungen, Ortspolizei		20'953.30		22'000.00		20'479.80
4210.03	Gebühren für Amtshandlungen, Baupolizei		46'169.25		42'000.00		50'805.55
4260.01	Rückerstattung Dritter		5'870.85				
15	Feuerwehr	165'446.00	165'446.00	173'900.00	173'900.00	189'583.33	189'583.33
150	Feuerwehr	165'446.00	165'446.00	173'900.00	173'900.00	189'583.33	189'583.33
1500	Feuerwehr	165'446.00	165'446.00	173'900.00	173'900.00	189'583.33	189'583.33
3120.01	Ver- und Entsorgung Liegenschaften VV	5'576.95		6'700.00		6'616.65	
3134.01	Sachversicherungen	800.45		800.00		800.00	
3143.01	Unterhalt übrige Tiefbauten	3'006.10				18'774.00	
3144.01	Unterhalt Hochbauten, Gebäude	796.70		11'000.00		6'776.55	
3160.21	Miete und Pacht Liegenschaften, Gde intern	20'000.00		20'000.00		20'000.00	
3181.01	Tatsächliche Forderungsverluste	3'410.30		3'500.00		3'831.20	
3199.01	Übriger Betriebsaufwand			500.00		800.00	
3612.01	Entsch. an Gde u. Gdeverb., Betriebsbeitrag	84'285.60		83'120.00		83'605.85	
3612.02	Entsch. an Gde u. Gdeverb., WE	30'250.50		30'080.00		30'020.78	

12.2 Erfolgsrechnung nach Funktionen		Rechnung 2018		Budget 2018		Rechnung 2017	
		Aufwand	Ertrag	Aufwand	Ertrag	Aufwand	Ertrag
3612.21	Entsch. an Gde u. Gdeverb., Gde intern	17'319.40		18'200.00		18'358.30	
4200.01	Ersatzabgaben		138'831.45		143'000.00		139'622.85
4409.21	Übrige Zinsen (Spezialfinanzierungen)		95.60		120.00		724.15
4510.01	Entnahme in Fonds und Spezialfinanzierungen im Eigenkapital		26'518.95		30'780.00		49'236.33
16	Verteidigung	97'382.15	7'841.50	107'940.00	7'820.00	83'781.70	7'293.90
	Nettoaufwand		89'540.65		100'120.00		76'487.80
161	Militärische Verteidigung	35'495.00	1'268.00	31'930.00	1'320.00	15'310.20	1'268.00
	Nettoaufwand		34'227.00		30'610.00		14'042.20
1610	Militärische Verteidigung	35'495.00	1'268.00	31'930.00	1'320.00	15'310.20	1'268.00
3144.01	Unterhalt Hochbauten, Gebäude	11'212.50					
3199.01	Übriger Betriebsaufwand	120.00		1'000.00		400.20	
3300.02	Planm. Abschreibungen Grundstücke (HRM2)			11'780.00			
3300.42	Planm. Abschreibungen Hochbauten (HRM2)	7'361.00				3'765.50	
3300.92	Planm. Abschreibungen übrige Sachanl. VV (HRM 2)			12'300.00			
3636.01	Beiträge an private Organisationen ohne Erwerbszweck	3'700.00		4'200.00		3'700.00	
3637.01	Beiträge an private Haushalte	2'536.00		2'650.00		2'536.00	
3660.60	planm. Abschreibungen Investitionsbeiträge	10'565.50				4'908.50	
4260.01	Rückerstattung Dritter		1'268.00		1'320.00		1'268.00
162	Zivile Verteidigung	61'887.15	6'573.50	76'010.00	6'500.00	68'471.50	6'025.90
	Nettoaufwand		55'313.65		69'510.00		62'445.60
1620	Zivilschutz	61'887.15	6'573.50	76'010.00	6'500.00	68'471.50	6'025.90
3000.01	Tag- und Sitzungsgelder an Behördemitglieder			600.00			
3010.01	Löhne des Verwaltungs- und Betriebspersonals	1'400.00		1'400.00		1'400.00	
3053.01	AG-Beiträge an Unfallversicherungen	3.70		10.00		3.70	
3055.01	AG-Beiträge an Krankentaggeldversicherungen	7.00		10.00		7.00	
3101.01	Betriebs- und Verbrauchsmaterial			200.00			
3111.01	Anschaffung Maschinen, Geräte und Fahrzeuge	1'266.85		1'000.00		862.50	
3120.04	Ver- und Entsorgung, ZSA Hof	6'585.25		9'000.00		9'685.20	
3120.05	Ver- und Entsorgung, ZSA Schüpbach	1'619.95		4'000.00		2'636.85	
3130.01	Dienstleistung Dritter und Honorare	1'136.05		1'200.00		1'302.45	
3134.01	Sachversicherungen	2'098.65		2'100.00		2'099.50	
3137.01	Steuern und Abgaben	89.70		90.00		89.70	

12.2 Erfolgsrechnung nach Funktionen		Rechnung 2018		Budget 2018		Rechnung 2017	
		Aufwand	Ertrag	Aufwand	Ertrag	Aufwand	Ertrag
3144.04	Unterhalt Hochbauten, ZSA Hof Signau	588.15		4'000.00		4'148.35	
3144.05	Unterhalt Hochbauten, ZSA Schüpbach			2'000.00		639.90	
3151.01	Unterhalt Apparate, Masch., Geräte, Fahrz., Werkz.	588.05		2'100.00			
3611.01	Entschädigung an Kanton und Konkordate	1'189.00		1'200.00			
3612.01	Entsch. an Gde u.Gdeverb., Betriebsbeitrag	45'014.80		46'800.00		44'103.95	
3631.01	Beiträge an Kantone und Konkordate					1'192.40	
3637.01	Beiträge an private Haushalte	300.00		300.00		300.00	
4260.01	Rückerstattung Dritter		733.50		1'500.00		735.90
4470.01	Pacht- und Mietzinse Liegenschaft		2'340.00		1'500.00		1'790.00
4631.01	Beiträge von Kantonen u. Konordaten		3'500.00		3'500.00		3'500.00
2	Bildung	3'708'234.36	1'513'121.01	3'822'190.00	1'504'200.00	3'578'684.95	1'428'605.15
	Nettoaufwand		2'195'113.35		2'317'990.00		2'150'079.80
21	Obligatorische Schule	3'309'286.81	1'290'159.11	3'387'670.00	1'308'620.00	3'193'762.90	1'223'477.70
	Nettoaufwand		2'019'127.70		2'079'050.00		1'970'285.20
211	Eingangsstufe	139'564.70		139'330.00		151'015.25	
	Nettoaufwand		139'564.70		139'330.00		151'015.25
2110	Kindergarten	139'564.70		139'330.00		151'015.25	
3104.01	Lehrmittel	6'806.20		7'060.00		8'095.70	
3111.01	Anschaffung Maschinen, Geräte und Fahrzeuge	2'040.25		2'570.00		4'335.15	
3130.01	Dienstleistung Dritter und Honorare					1'113.50	
3151.01	Unterhalt Apparate, Masch., Geräte, Fahrz., Werkz.	215.00		600.00		169.40	
3611.60	Gemeindeanteil Lastenausgleich Lehrergehälter	130'503.25		129'100.00		137'301.50	
212	Primarstufe	574'446.10	47'526.50	636'380.00	24'000.00	584'812.95	46'514.85
	Nettoaufwand		526'919.60		612'380.00		538'298.10
2120	Primarstufe	574'446.10	47'526.50	636'380.00	24'000.00	584'812.95	46'514.85
3104.01	Lehrmittel	47'004.10		51'390.00		45'898.60	
3104.02	Lehrmittel; Handarbeiten, Werken	10'434.00		12'260.00		10'119.00	
3110.01	Anschaffung Büromobiliar, Büromaschinen und -geräte	3'432.20		3'120.00		5'884.95	
3110.02	Anschaffung Sportmaterial	2'741.30		3'820.00		777.20	
3110.03	Anschaffung Schulpulte und Stühle	9'222.00				5'762.45	
3113.01	Anschaffung Hardware	15'165.65		15'000.00		9'185.45	

12.2 Erfolgsrechnung nach Funktionen		Rechnung 2018		Budget 2018		Rechnung 2017	
		Aufwand	Ertrag	Aufwand	Ertrag	Aufwand	Ertrag
3130.01	Dienstleistung Dritter und Honorare					1'497.20	
3150.01	Unterhalt Büromobiliar, Büromaschinen und -geräte	3'021.15		3'790.00		3'190.00	
3150.02	Unterhalt Schulpulte und Stühle	289.65		9'750.00		638.95	
3153.01	Unterhalt Hardware	426.10		2'250.00		1'712.80	
3611.60	Gemeindeanteil Lastenausgleich Lehrergehälter	356'930.25		397'500.00		372'739.75	
3612.01	Entsch. an Gde u.Gdeverb., Betriebsbeitrag	122'890.70		134'500.00		121'529.60	
3632.01	Beiträge an Gemeinden und Gemeindezweckverbände	2'889.00		3'000.00		5'877.00	
4260.01	Rückerstattung Dritter		806.45				5'670.80
4612.01	Entschädigungen von Gemeinden und Gemeindeverbänden		46'720.05		24'000.00		40'844.05
213	Oberstufe Nettoaufwand	1'581'213.51	827'265.80	1'534'650.00	860'800.00	1'462'494.50	785'151.30
			753'947.71		673'850.00		677'343.20
2130	Sekundarstufe I, Volksschule Signau	401'544.85		322'090.00		301'550.00	
3104.01	Lehrmittel	15'668.00		17'130.00		15'299.55	
3104.02	Lehrmittel; Handarbeiten, Werken	3'478.00		4'090.00		3'373.00	
3110.01	Anschaffung Büromobiliar, Büromaschinen und -geräte	1'144.10		1'040.00		1'961.65	
3110.02	Anschaffung Sportmaterial	913.80		1'270.00		259.10	
3110.03	Anschaffung Schulpulte und Stühle	3'074.00				1'920.85	
3113.01	Anschaffung Hardware	5'055.20		5'000.00		3'061.85	
3130.01	Dienstleistung Dritter und Honorare					499.05	
3150.01	Unterhalt Büromobiliar, Büromaschinen und -geräte	1'007.05		1'260.00		1'063.35	
3150.02	Unterhalt Schulpulte und Stühle	96.55		3'250.00		212.95	
3153.01	Unterhalt Hardware	142.05		750.00		570.90	
3611.60	Gemeindeanteil Lastenausgleich Lehrergehälter	365'534.25		282'300.00		268'806.50	
3612.01	Entsch. an Gde u.Gdeverb., Betriebsbeitrag	4'468.85		5'000.00		4'521.25	
3632.01	Beiträge an Gemeinden und Gemeindezweckverbände	963.00		1'000.00			
2131	Sekundarstufe I, Sekundarschulverband	1'179'668.66	827'265.80	1'212'560.00	860'800.00	1'160'944.50	785'151.30
3611.60	Gemeindeanteil Lastenausgleich Lehrergehälter	736'292.75		736'520.00		751'095.50	
3612.01	Entsch. an Gde u.Gdeverb., Betriebsbeitrag	127'000.00		135'000.00		95'000.00	
3910.21	Interne Verrechnungen von Dienstleistungen	38'479.91		38'440.00		35'907.40	
3930.21	Interne Verrechnungen von Betriebs- und Verwaltungskosten	277'896.00		302'600.00		278'941.60	

12.2 Erfolgsrechnung nach Funktionen		Rechnung 2018		Budget 2018		Rechnung 2017	
		Aufwand	Ertrag	Aufwand	Ertrag	Aufwand	Ertrag
4612.01	Entschädigungen von Gemeinden und Gemeindeverbänden		827'265.80		860'800.00		785'151.30
214	Musikschulen	90'431.25		87'000.00		86'650.25	
	Nettoaufwand		90'431.25		87'000.00		86'650.25
2140	Musikschule	90'431.25		87'000.00		86'650.25	
3612.01	Entsch. an Gde u.Gdeverb., Betriebsbeitrag	90'431.25		87'000.00		86'650.25	
217	Schulliegenschaften	728'711.15	333'956.90	779'700.00	361'900.00	753'628.10	337'130.65
	Nettoaufwand		394'754.25		417'800.00		416'497.45
2170	Schulliegenschaften	728'711.15	333'956.90	779'700.00	361'900.00	753'628.10	337'130.65
3010.01	Löhne des Verwaltungs- und Betriebspersonals	219'489.35		242'000.00		224'595.50	
3050.01	AG-Beiträge AHV, IV, EO, ALV, Verwaltungskosten	13'739.50		14'600.00		13'867.00	
3052.01	AG-Beiträge an Pensionskassen	12'618.00		13'400.00		13'777.20	
3053.01	AG-Beiträge an Unfallversicherungen	1'793.80		1'650.00		1'743.60	
3054.01	AG-Beiträge an Familienausgleichskasse	3'927.55		4'200.00		3'963.55	
3055.01	AG-Beiträge an Krankentaggeldversicherungen	1'109.25		1'150.00		1'104.35	
3090.01	Aus- und Weiterbildung des Personals	2'360.00		2'000.00			
3099.01	Übriger Personalaufwand					650.00	
3101.01	Betriebs- und Verbrauchsmaterial	20'739.50		19'000.00		18'979.30	
3102.01	Drucksachen, Publikationen			500.00			
3111.01	Anschaffung Maschinen, Geräte und Fahrzeuge			5'000.00		1'206.15	
3120.02	Ver- und Entsorgung, SH innen (Teiler)	54'280.95		50'000.00		49'625.50	
3120.03	Ver- und Entsorgung, SH aussen	60'386.65		60'000.00		60'331.65	
3134.01	Sachversicherungen	17'162.65		17'040.00		17'261.10	
3137.01	Steuern und Abgaben	156.00		160.00		206.95	
3144.02	Unterhalt Hochbauten, SH innen (Teiler)	86'361.90		113'000.00		93'016.15	
3144.03	Unterhalt Hochbauten, SH aussen	57'718.45		42'000.00		84'152.75	
3151.01	Unterhalt Apparate, Masch., Geräte, Fahrz., Werkz.	4'869.20		20'000.00		1'144.85	
3170.01	Reisekosten und Spesen	3'030.50		2'200.00		2'208.50	
3300.32	Planm. Abschreibungen übrige Tiefbauten VV (HRM2)			6'000.00			
3300.42	Planm. Abschreibungen Hochbauten (HRM2)	10'967.90		7'800.00		9'794.00	
3300.92	Planm. Abschreibungen übrige Sachanl. VV (HRM 2)	143'000.00		143'000.00		143'000.00	
3910.21	Interne Verrechnungen von Dienstleistungen	15'000.00		15'000.00		13'000.00	
4260.01	Rückerstattung Dritter		4'627.15				6'684.05

12.2 Erfolgsrechnung nach Funktionen		Rechnung 2018		Budget 2018		Rechnung 2017	
		Aufwand	Ertrag	Aufwand	Ertrag	Aufwand	Ertrag
4470.01	Pacht- und Mietzinse Liegenschaft		37'098.75		40'300.00		36'205.00
4472.01	Vergütung für Benützungen Liegenschaften VV		14'335.00		19'000.00		15'300.00
4930.21	Interne Verrechnungen von Betriebs- und Verwaltungskosten		277'896.00		302'600.00		278'941.60
218	Tagesbetreuung Nettoaufwand	29'525.05	26'596.06 2'928.99	24'880.00	21'210.00 3'670.00	22'766.20	22'320.15 446.05
2180	Tagesschulangebot, Aufgabenhilfe	3'829.25	2'250.00	4'580.00	2'980.00	4'151.55	4'845.00
3010.01	Löhne des Verwaltungs- und Betriebspersonals	3'800.15		4'200.00		4'120.00	
3050.01	AG-Beiträge AHV, IV, EO, ALV, Verwaltungskosten			260.00			
3053.01	AG-Beiträge an Unfallversicherungen	10.10		20.00		10.95	
3054.01	AG-Beiträge an Familienausgleichskasse			80.00			
3055.01	AG-Beiträge an Krankentaggeldversicherungen	19.00		20.00		20.60	
4240.01	Benützungsgebühren und Dienstleistungen		2'250.00		2'980.00		4'845.00
2181	Tagesschulangebot, Mittagstisch	25'695.80	24'346.06	20'300.00	18'230.00	18'614.65	17'475.15
3010.01	Löhne des Verwaltungs- und Betriebspersonals	6'687.35		6'750.00		5'231.00	
3050.01	AG-Beiträge AHV, IV, EO, ALV, Verwaltungskosten	389.65		420.00		329.40	
3053.01	AG-Beiträge an Unfallversicherungen	16.45		20.00		13.90	
3054.01	AG-Beiträge an Familienausgleichskasse	111.40		120.00		94.20	
3055.01	AG-Beiträge an Krankentaggeldversicherungen	30.95		30.00		26.15	
3130.01	Dienstleistung Dritter und Honorare	18'290.00		12'960.00		12'920.00	
3181.01	Tatsächliche Forderungsverluste	170.00					
4260.01	Rückerstattung Dritter		16'870.00		10'400.00		11'590.00
4910.21	Interne Verrechnung von Dienstleistungen		7'476.06		7'830.00		5'885.15
219	Obligatorische Schule Nettoaufwand	165'395.05	54'813.85 110'581.20	185'730.00	40'710.00 145'020.00	132'395.65	32'360.75 100'034.90
2190	Schulleitung	13'155.90	1'532.00	26'900.00	10'000.00	12'014.50	2'286.00
3090.01	Aus- und Weiterbildung des Personals	1'622.00		11'000.00		2'436.00	
3099.01	Übriger Personalaufwand	2'643.15		1'200.00		2'485.85	
3100.01	Büromaterial	618.50		800.00		348.40	
3102.01	Drucksachen, Publikationen	1'123.20		1'200.00		1'176.10	
3130.01	Dienstleistung Dritter und Honorare	5'425.20		8'300.00		3'207.50	
3132.01	Honorare externe Berater, Gutachter, Fachexperten etc.	105.00		1'500.00		754.00	
3133.01	Informatik-Nutzungsaufwand	1'221.85		1'800.00		934.20	
3170.01	Reisekosten und Spesen	397.00		1'100.00		672.45	

12.2 Erfolgsrechnung nach Funktionen		Rechnung 2018		Budget 2018		Rechnung 2017	
		Aufwand	Ertrag	Aufwand	Ertrag	Aufwand	Ertrag
4260.01	Rückerstattung Dritter		1'532.00		10'000.00		2'286.00
2191	Schulsekretariat	66'778.85	31'243.85	66'270.00	30'610.00	65'048.20	30'022.25
3010.01	Löhne des Verwaltungs- und Betriebspersonals	54'095.60		54'900.00		54'263.80	
3010.09	Taggelder von Kranken- und Unfallversicherung, Erwerbsersatz	-636.30					
3050.01	AG-Beiträge AHV, IV, EO, ALV, Verwaltungskosten	3'366.05		3'420.00		3'417.15	
3052.01	AG-Beiträge an Pensionskassen	4'233.00		4'440.00		4'373.40	
3053.01	AG-Beiträge an Unfallversicherungen	414.95		450.00		423.55	
3054.01	AG-Beiträge an Familienausgleichskasse	962.25		990.00		976.95	
3055.01	AG-Beiträge an Krankentaggeldversicherungen	264.60		270.00		271.30	
3130.01	Dienstleistung Dritter und Honorare	3'142.25		1'200.00		505.10	
3133.01	Informatik-Nutzungsaufwand	908.45		600.00		720.35	
3170.01	Reisekosten und Spesen	28.00				96.60	
4260.01	Rückerstattung Dritter		240.00				
4910.21	Interne Verrechnung von Dienstleistungen		31'003.85		30'610.00		30'022.25
2193	Schulveranstaltungen	13'404.35		7'580.00		5'051.15	
3171.01	Exkursionen, Schulreisen und Lager	6'380.80		5'030.00		5'051.15	
3171.02	Exkursionen, Schulreisen und Lager; Schulfest	4'486.05					
3171.03	Exkursionen, Schulreisen und Lager; Projektwoche	2'537.50		2'550.00			
2195	Schülertransporte	72'055.95	22'038.00	84'980.00	100.00	50'281.80	52.50
3010.01	Löhne des Verwaltungs- und Betriebspersonals	15'439.00		20'700.00		17'447.05	
3050.01	AG-Beiträge AHV, IV, EO, ALV, Verwaltungskosten	746.50		930.00		874.05	
3053.01	AG-Beiträge an Unfallversicherungen	41.05		50.00		46.40	
3054.01	AG-Beiträge an Familienausgleichskasse	213.45		270.00		249.90	
3055.01	AG-Beiträge an Krankentaggeldversicherungen	77.20		90.00		87.25	
3090.01	Aus- und Weiterbildung des Personals	480.00		600.00		480.00	
3101.01	Betriebs- und Verbrauchsmaterial	1'633.30		2'500.00		1'819.35	
3102.01	Drucksachen, Publikationen					99.80	
3130.01	Dienstleistung Dritter und Honorare	44'940.00		45'000.00		18'785.10	
3134.01	Sachversicherungen	1'577.50		1'580.00		1'577.50	
3137.01	Steuern und Abgaben	700.25		800.00		700.25	
3151.01	Unterhalt Apparate, Masch., Geräte, Fahrz., Werkz.	2'405.70		5'000.00		3'816.15	
3160.01	Miete und Pacht Liegenschaften	960.00		960.00		960.00	
3170.01	Reisekosten und Spesen	1'189.50		500.00		1'355.40	
3637.01	Beiträge an private Haushalte	1'652.50		6'000.00		1'983.60	
4240.01	Benützungsgebühren und Dienstleistungen				100.00		

12.2 Erfolgsrechnung nach Funktionen		Rechnung 2018		Budget 2018		Rechnung 2017	
		Aufwand	Ertrag	Aufwand	Ertrag	Aufwand	Ertrag
4260.01	Rückerstattung Dritter						52.50
4631.01	Beiträge von Kantonen u. Konordaten		22'038.00				
22	Sonderschulen	384'589.80	222'961.90	417'650.00	195'580.00	370'433.45	205'127.45
	Nettoaufwand		161'627.90		222'070.00		165'306.00
220	Sonderschulen	384'589.80	222'961.90	417'650.00	195'580.00	370'433.45	205'127.45
	Nettoaufwand		161'627.90		222'070.00		165'306.00
2200	IBEM, Sonderschulen	384'589.80	222'961.90	417'650.00	195'580.00	370'433.45	205'127.45
3104.01	Lehrmittel	2'925.80		4'650.00		2'247.20	
3611.60	Gemeindeanteil Lastenausgleich Lehrergehälter	381'664.00		413'000.00		368'186.25	
4260.01	Rückerstattung Dritter		3'485.35		3'080.00		2'168.70
4612.01	Entschädigungen von Gemeinden und Gemeindeverbänden		219'476.55		192'500.00		202'958.75
29	Übriges Bildungswesen	14'357.75		16'870.00		14'488.60	
	Nettoaufwand		14'357.75		16'870.00		14'488.60
291	Verwaltung	11'426.50		12'670.00		11'543.45	
	Nettoaufwand		11'426.50		12'670.00		11'543.45
2910	Schulkommission	11'426.50		12'670.00		11'543.45	
3000.01	Tag- und Sitzungsgelder an Behördemitglieder	8'230.00		8'100.00		8'850.00	
3000.11	Löhne an Behördenmitglieder	1'300.00		1'300.00		1'300.00	
3050.01	AG-Beiträge AHV, IV, EO, ALV, Verwaltungskosten	81.90		90.00		81.90	
3054.01	AG-Beiträge an Familienausgleichskasse	23.40		30.00		23.40	
3130.01	Dienstleistung Dritter und Honorare	1'289.70		2'020.00		1'158.15	
3170.01	Reisekosten und Spesen	14.00		1'000.00			
3632.01	Beiträge an Gemeinden und Gemeindezweckverbände	357.50					
3636.01	Beiträge an private Organisationen ohne Erwerbszweck	130.00		130.00		130.00	
299	Bildung	2'931.25		4'200.00		2'945.15	
	Nettoaufwand		2'931.25		4'200.00		2'945.15
2991	Erwachsenenbildung	2'931.25		4'200.00		2'945.15	
3000.01	Tag- und Sitzungsgelder an Behördemitglieder	120.00		120.00		120.00	
3010.01	Löhne des Verwaltungs- und Betriebspersonals	345.05		360.00		360.00	

12.2 Erfolgsrechnung nach Funktionen		Rechnung 2018		Budget 2018		Rechnung 2017	
		Aufwand	Ertrag	Aufwand	Ertrag	Aufwand	Ertrag
3053.01	AG-Beiträge an Unfallversicherungen	.90		10.00		.95	
3055.01	AG-Beiträge an Krankentaggeldversicherungen	1.75		10.00		1.80	
3102.01	Drucksachen, Publikationen	719.45		1'700.00		721.45	
3130.01	Dienstleistung Dritter und Honorare	244.10		250.00		240.95	
3636.01	Beiträge an private Organisationen ohne Erwerbszweck	1'500.00		1'750.00		1'500.00	
3	Kultur, Sport und Freizeit, Kirche Nettoaufwand	88'710.60	9'919.40	92'580.00	9'800.00	80'183.60	8'147.90
			78'791.20		82'780.00		72'035.70
32	Kultur, übrige Nettoaufwand	80'515.80	3'100.00	84'130.00	6'300.00	71'986.20	4'400.00
			77'415.80		77'830.00		67'586.20
321	Bibliotheken Nettoaufwand	33'066.60	3'100.00	36'730.00	6'300.00	33'121.75	4'400.00
			29'966.60		30'430.00		28'721.75
3210	Bibliotheken	33'066.60	3'100.00	36'730.00	6'300.00	33'121.75	4'400.00
3000.01	Tag- und Sitzungsgelder an Behördemitglieder	2'720.00		3'240.00		1'740.00	
3010.01	Löhne des Verwaltungs- und Betriebspersonals	15'576.75		16'400.00		16'728.70	
3050.01	AG-Beiträge AHV, IV, EO, ALV, Verwaltungskosten	980.80		1'020.00		1'053.30	
3053.01	AG-Beiträge an Unfallversicherungen	41.45		50.00		44.45	
3054.01	AG-Beiträge an Familienausgleichskasse	280.35		290.00		301.10	
3055.01	AG-Beiträge an Krankentaggeldversicherungen	77.90		80.00		83.65	
3090.01	Aus- und Weiterbildung des Personals			850.00		50.00	
3101.01	Betriebs- und Verbrauchsmaterial	800.30		500.00		513.75	
3102.01	Drucksachen, Publikationen	455.05		1'000.00		924.00	
3103.01	Fachliteratur, Zeitschriften	11'500.00		11'500.00		11'500.00	
3110.01	Anschaffung Büromobiliar, Büromaschinen und -geräte	156.20		1'800.00		182.80	
3170.01	Reisekosten und Spesen	477.80					
4240.01	Benützungsgebühren und Dienstleistungen		3'100.00		6'300.00		4'400.00
322	Konzert und Theater Nettoaufwand	5'000.00		5'500.00		5'000.00	
			5'000.00		5'500.00		5'000.00
3220	Konzert und Theater	5'000.00		5'500.00		5'000.00	
3632.01	Beiträge an Gemeinden und Gemeindezweckverbände			500.00			
3636.01	Beiträge an private Organisationen ohne Erwerbszweck	5'000.00		5'000.00		5'000.00	

12.2	Erfolgsrechnung nach Funktionen	Rechnung 2018		Budget 2018		Rechnung 2017	
		Aufwand	Ertrag	Aufwand	Ertrag	Aufwand	Ertrag
329	Kultur Nettoaufwand	42'449.20		41'900.00		33'864.45	
			42'449.20		41'900.00		33'864.45
3290	Übrige Kultur	42'449.20		41'900.00		33'864.45	
3000.01	Tag- und Sitzungsgelder an Behördemitglieder			1'800.00			
3000.11	Löhne an Behördenmitglieder			800.00			
3050.01	AG-Beiträge AHV, IV, EO, ALV, Verwaltungskosten			50.00			
3054.01	AG-Beiträge an Familienausgleichskasse			20.00			
3130.01	Dienstleistung Dritter und Honorare	10'001.85		8'300.00		4'648.80	
3170.01	Reisekosten und Spesen			500.00			
3632.01	Beiträge an Gemeinden und Gemeindezweckverbände	9'183.00		9'120.00		9'347.40	
3636.01	Beiträge an private Organisationen ohne Erwerbszweck	23'264.35		21'310.00		19'868.25	
33	Medien Nettoertrag		4'499.40		1'700.00		1'687.90
		4'499.40		1'700.00		1'687.90	
332	Massenmedien Nettoertrag		4'499.40		1'700.00		1'687.90
		4'499.40		1'700.00		1'687.90	
3320	Massenmedien		4'499.40		1'700.00		1'687.90
4635.01	Entschädigungen von öffentlichen Unternehmungen		4'499.40		1'700.00		1'687.90
34	Sport und Freizeit Nettoaufwand	8'194.80		8'450.00		8'197.40	
			2'320.00		1'800.00		2'060.00
			5'874.80		6'650.00		6'137.40
341	Sport Nettoaufwand	7'660.00		7'900.00		7'660.00	
			2'320.00		1'800.00		2'060.00
			5'340.00		6'100.00		5'600.00
3410	Sport	7'660.00	2'320.00	7'900.00	1'800.00	7'660.00	2'060.00
3635.01	Beiträge an private Unternehmungen	2'660.00		2'700.00		2'660.00	
3636.01	Beiträge an private Organisationen ohne Erwerbszweck	5'000.00		5'200.00		5'000.00	
4240.01	Benützungsgebühren und Dienstleistungen		2'320.00		1'800.00		2'060.00

12.2 Erfolgsrechnung nach Funktionen		Rechnung 2018		Budget 2018		Rechnung 2017	
		Aufwand	Ertrag	Aufwand	Ertrag	Aufwand	Ertrag
342	Freizeit Nettoaufwand	534.80		550.00		537.40	
			534.80		550.00		537.40
3420	Freizeit	534.80		550.00		537.40	
3636.01	Beiträge an private Organisationen ohne Erwerbszweck	534.80		550.00		537.40	
4	Gesundheit Nettoaufwand	12'922.25		15'660.00		13'253.30	
			12'922.25		15'660.00		13'253.30
42	Ambulante Krankenpflege Nettoaufwand	500.00		600.00		600.00	
			500.00		600.00		600.00
421	Ambulante Krankenpflege Nettoaufwand	500.00		600.00		600.00	
			500.00		600.00		600.00
4210	Ambulante Krankenpflege	500.00		600.00		600.00	
3636.01	Beiträge an private Organisationen ohne Erwerbszweck	500.00		600.00		600.00	
43	Gesundheit Nettoaufwand	12'422.25		15'060.00		12'653.30	
			12'422.25		15'060.00		12'653.30
432	Krankheitsbekämpfung, übrige Nettoaufwand	300.00		200.00		200.00	
			300.00		200.00		200.00
4320	Krankheitsbekämpfung, übrige	300.00		200.00		200.00	
3636.01	Beiträge an private Organisationen ohne Erwerbszweck	300.00		200.00		200.00	
433	Schulgesundheitsdienst Nettoaufwand	9'988.35		12'590.00		10'142.55	
			9'988.35		12'590.00		10'142.55
4330	Schulgesundheitsdienst	2'569.05		3'200.00		2'794.90	
3101.01	Betriebs- und Verbrauchsmaterial	204.45		500.00		99.90	
3136.01	Honorare privatärztlicher Tätigkeit	2'365.00		2'700.00		2'695.00	
3170.01	Reisekosten und Spesen	-40					
4331	Schulzahnpflege	7'419.30		9'390.00		7'347.65	
3010.01	Löhne des Verwaltungs- und Betriebspersonals	750.10		1'000.00		750.10	

12.2	Erfolgsrechnung nach Funktionen	Rechnung 2018		Budget 2018		Rechnung 2017	
		Aufwand	Ertrag	Aufwand	Ertrag	Aufwand	Ertrag
3050.01	AG-Beiträge AHV, IV, EO, ALV, Verwaltungskosten	47.25		60.00		47.25	
3053.01	AG-Beiträge an Unfallversicherungen	2.00		10.00		2.00	
3054.01	AG-Beiträge an Familienausgleichskasse	13.50		20.00		13.50	
3055.01	AG-Beiträge an Krankentaggeldversicherungen	3.75		10.00		3.75	
3101.01	Betriebs- und Verbrauchsmaterial	258.85		1'000.00		103.85	
3102.01	Drucksachen, Publikationen			60.00			
3136.01	Honorare privatärztlicher Tätigkeit	6'318.85		7'200.00		6'402.20	
3170.01	Reisekosten und Spesen	25.00		30.00		25.00	
434	Lebensmittelkontrolle	2'133.90		2'270.00		2'310.75	
	Nettoaufwand		2'133.90		2'270.00		2'310.75
4340	Lebensmittelkontrolle	2'133.90		2'270.00		2'310.75	
3000.01	Tag- und Sitzungsgelder an Behördemitglieder	370.00		420.00		420.00	
3102.01	Drucksachen, Publikationen			250.00		211.15	
3130.01	Dienstleistung Dritter und Honorare	1'635.10		1'500.00		1'541.20	
3170.01	Reisekosten und Spesen	128.80		100.00		138.40	
5	Soziale Sicherheit	2'014'465.60	6'161.00	2'073'510.00	6'500.00	1'992'856.37	6'744.00
	Nettoaufwand		2'008'304.60		2'067'010.00		1'986'112.37
53	Alter + Hinterlassene	589'109.00	6'161.00	592'960.00	6'500.00	581'887.00	6'744.00
	Nettoaufwand		582'948.00		586'460.00		575'143.00
531	Alters- und Hinterlassenenversicherung AHV		6'161.00		6'500.00		6'744.00
	Nettoertrag	6'161.00		6'500.00		6'744.00	
5310	Alters- u. Hinterlassenenversicherung AHV		6'161.00		6'500.00		6'744.00
4611.01	Entschädigung von Kantonen und Konkordaten		6'161.00		6'500.00		6'744.00
532	Ergänzungsleistungen AHV / IV	589'109.00		592'960.00		581'887.00	
	Nettoaufwand		589'109.00		592'960.00		581'887.00
5320	Ergänzungsleistungen AHV / IV	589'109.00		592'960.00		581'887.00	
3631.53	Gemeindeanteil Lastenausgleich Ergänzungsleistung	589'109.00		592'960.00		581'887.00	

12.2 Erfolgsrechnung nach Funktionen		Rechnung 2018		Budget 2018		Rechnung 2017	
		Aufwand	Ertrag	Aufwand	Ertrag	Aufwand	Ertrag
54	Familie und Jugend Nettoaufwand	30'358.95		28'550.00		33'819.00	
			30'358.95		28'550.00		33'819.00
541	Familienzulagen Nettoaufwand	11'517.00		10'880.00		13'749.00	
			11'517.00		10'880.00		13'749.00
5410	Familienzulagen	11'517.00		10'880.00		13'749.00	
3631.54	Gemeindeanteil Lastenausgleich Familienzulagen	11'517.00		10'880.00		13'749.00	
545	Leistungen an Familien Nettoaufwand	18'841.95		17'670.00		20'070.00	
			18'841.95		17'670.00		20'070.00
5451	Kinderkrippen und Kinderhorte	3'585.20		3'800.00		5'065.95	
3636.01	Beiträge an private Organisationen ohne Erwerbszweck	3'585.20		3'800.00		5'065.95	
5458	Tageselternverein	15'256.75		13'870.00		15'004.05	
3636.01	Beiträge an private Organisationen ohne Erwerbszweck	15'256.75		13'870.00		15'004.05	
57	Sozialhilfe und Asylwesen Nettoaufwand	1'394'997.65		1'452'000.00		1'377'150.37	
			1'394'997.65		1'452'000.00		1'377'150.37
579	Sozialhilfe Nettoaufwand	1'394'997.65		1'452'000.00		1'377'150.37	
			1'394'997.65		1'452'000.00		1'377'150.37
5790	Sozialhilfe	200.00		600.00		450.00	
3636.01	Beiträge an private Organisationen ohne Erwerbszweck	200.00		600.00		450.00	
5796	Regionaler Sozialdienst	15'109.10		23'400.00		-7'585.03	
3612.01	Entsch. an Gde u.Gdeverb., Betriebsbeitrag	15'109.10		23'400.00		-7'585.03	
5799	Lastenausgleich Sozialhilfe	1'379'688.55		1'428'000.00		1'384'285.40	
3611.57	Gemeindeanteil Lastenausgleich Sozialhilfe	1'379'688.55		1'428'000.00		1'384'285.40	

12.2 Erfolgsrechnung nach Funktionen		Rechnung 2018		Budget 2018		Rechnung 2017	
		Aufwand	Ertrag	Aufwand	Ertrag	Aufwand	Ertrag
6	Verkehr und Nachrichtenübermittlung Nettoaufwand	1'064'249.95	115'069.95 949'180.00	1'113'260.00	109'320.00 1'003'940.00	1'016'095.85	111'891.80 904'204.05
61	Strassenverkehr Nettoaufwand	747'436.55	56'449.95 690'986.60	782'360.00	49'320.00 733'040.00	720'736.85	50'721.80 670'015.05
615	Gemeindestrassen Nettoaufwand	747'436.55	56'449.95 690'986.60	782'360.00	49'320.00 733'040.00	720'736.85	50'721.80 670'015.05
6150	Gemeindestrassen	720'737.55	56'029.60	763'360.00	49'320.00	708'038.05	50'721.80
3000.01	Tag- und Sitzungsgelder an Behördemitglieder	6'690.00		8'000.00		6'680.00	
3000.11	Löhne an Behördenmitglieder	1'400.00		1'400.00		1'400.00	
3010.01	Löhne des Verwaltungs- und Betriebspersonals	199'677.15		225'000.00		211'742.90	
3010.09	Taggelder von Kranken- und Unfallversicherung, Erwerbsersatz	-4'637.70					
3030.09	Taggelder von Kranken- und Unfallversicherungen, Erwerbsersatz, Mutterschaftsentschädigung					-11'855.50	
3049.01	Übrige Zulagen	1'000.00		960.00		860.00	
3050.01	AG-Beiträge AHV, IV, EO, ALV, Verwaltungskosten	11'823.55		13'600.00		11'883.25	
3052.01	AG-Beiträge an Pensionskassen	11'882.45		12'100.00		7'948.50	
3053.01	AG-Beiträge an Unfallversicherungen	1'436.15		1'900.00		1'422.30	
3054.01	AG-Beiträge an Familienausgleichskasse	3'379.95		3'930.00		3'397.00	
3055.01	AG-Beiträge an Krankentaggeldversicherungen	900.55		1'090.00		963.05	
3090.01	Aus- und Weiterbildung des Personals			1'500.00			
3099.01	Übriger Personalaufwand	835.40					
3101.01	Betriebs- und Verbrauchsmaterial	20'251.90		15'000.00		21'981.05	
3102.01	Drucksachen, Publikationen	444.40		1'500.00		80.90	
3111.01	Anschaffung Maschinen, Geräte und Fahrzeuge	28'567.35		11'000.00		2'890.05	
3120.01	Ver- und Entsorgung Liegenschaften VV	2'299.50		3'000.00		720.65	
3130.01	Dienstleistung Dritter und Honorare	229.00		250.00		371.40	
3130.06	DL Dritter, Transporte	7'739.35		10'000.00		5'392.65	
3130.07	DL Dritter, Stromkosten öffentliche Beleuchtung	18'230.85		25'000.00		18'992.95	
3132.01	Honorare externe Berater, Gutachter, Fachexperten etc.			3'000.00			
3134.01	Sachversicherungen	5'359.45		5'100.00		4'960.25	
3137.01	Steuern und Abgaben	4'730.15		6'250.00		6'231.20	
3141.01	Unterhalt Strassen, Verkehrswege; DL Dritter	70'921.55		70'000.00		83'198.60	
3141.02	Unterhalt Strassen, Verkehrswege; Material	30'702.10		40'000.00		20'817.35	

12.2 Erfolgsrechnung nach Funktionen		Rechnung 2018		Budget 2018		Rechnung 2017	
		Aufwand	Ertrag	Aufwand	Ertrag	Aufwand	Ertrag
3141.03	Unterhalt Strassen, Verkehrswege; Schneeräumung	25'141.65		45'000.00		81'449.70	
3141.04	Unterhalt Strassen, Verkehrswege; öffentliche Beleuchtung	50'746.10		20'000.00		20'646.40	
3144.01	Unterhalt Hochbauten, Gebäude			2'000.00			
3151.01	Unterhalt Apparate, Masch., Geräte, Fahrz., Werkz.	9'886.55		13'000.00		13'122.90	
3151.02	Unterhalt Speedy			200.00			
3160.01	Miete und Pacht Liegenschaften	19'368.00		19'370.00		19'368.00	
3161.01	Mieten, Benützungskosten Anlagen	5'254.30		14'000.00		3'371.10	
3170.01	Reisekosten und Spesen	980.70		1'600.00		663.10	
3199.01	Übriger Betriebsaufwand	200.00		1'000.00		2'318.35	
3300.12	Planm. Abschreibungen Strassen/Verkehrswege (HRM2)	32'957.45		33'000.00		15'913.70	
3300.62	Planm. Abschreibungen Mobilien (HRM2)	6'611.00		6'610.00		6'611.00	
3300.92	Planm. Abschreibungen übrige Sachanl. VV (HRM 2)	143'000.00		143'000.00		143'000.00	
3637.01	Beiträge an private Haushalte	2'728.70		5'000.00		1'495.25	
4240.01	Benützungsgebühren und Dienstleistungen		8'759.95		15'000.00		13'194.70
4260.01	Rückerstattung Dritter		14'776.65				5'364.10
4470.01	Pacht- und Mietzinse Liegenschaft		1'870.00		1'620.00		1'920.00
4612.21	Entsch. von Gde u. Gdeverb., Gde intern		12'000.00		12'000.00		12'000.00
4631.01	Beiträge von Kantonen u. Konordaten		6'623.00		8'700.00		6'243.00
4910.21	Interne Verrechnung von Dienstleistungen		12'000.00		12'000.00		12'000.00
6155	Parkplätze	26'699.00	420.35	19'000.00		12'698.80	
3130.01	Dienstleistung Dritter und Honorare	19.00					
3141.01	Unterhalt Strassen, Verkehrswege; DL Dritter	23'236.00		8'000.00		12'698.80	
3300.12	Planm. Abschreibungen Strassen/Verkehrswege (HRM2)	3'444.00		11'000.00			
4260.01	Rückerstattung Dritter		420.35				
62	Öffentlicher Verkehr	316'813.40	58'620.00	330'900.00	60'000.00	295'359.00	61'170.00
	Nettoaufwand		258'193.40		270'900.00		234'189.00
622	Regionalverkehr	3'905.00		3'900.00		3'707.20	
	Nettoaufwand		3'905.00		3'900.00		3'707.20
6220	Regionalverkehr	3'905.00		3'900.00		3'707.20	
3635.01	Beiträge an private Unternehmungen	3'905.00		3'900.00		3'707.20	

12.2	Erfolgsrechnung nach Funktionen	Rechnung 2018		Budget 2018		Rechnung 2017	
		Aufwand	Ertrag	Aufwand	Ertrag	Aufwand	Ertrag
629	Öffentlicher Verkehr Nettoaufwand	312'908.40	58'620.00	327'000.00	60'000.00	291'651.80	61'170.00
			254'288.40		267'000.00		230'481.80
6290	Öffentlicher Verkehr	56'553.40	58'620.00	56'800.00	60'000.00	53'817.80	61'170.00
3130.01	Dienstleistung Dritter und Honorare	56'508.40		56'800.00		53'817.80	
3181.01	Tatsächliche Forderungsverluste	45.00					
4240.01	Benützungsgebühren und Dienstleistungen		58'620.00		60'000.00		61'170.00
6291	Gemeindeanteil Öffentlicher Verkehr	256'355.00		270'200.00		237'834.00	
3631.60	Gemeindeanteil Lastenausgleich öffentlicher Verkehr	256'355.00		270'200.00		237'834.00	
7	Umweltschutz und Raumordnung Nettoaufwand	1'551'419.97	1'368'976.42	1'346'330.00	1'161'380.00	1'408'198.91	1'242'995.16
			182'443.55		184'950.00		165'203.75
71	Wasserversorgung	404'982.65	404'982.65	394'020.00	394'020.00	491'098.05	491'098.05
710	Wasserversorgung	404'982.65	404'982.65	394'020.00	394'020.00	491'098.05	491'098.05
7101	Wasserversorgung [Gemeindebetrieb]	404'982.65	404'982.65	394'020.00	394'020.00	491'098.05	491'098.05
3000.01	Tag- und Sitzungsgelder an Behördemitglieder	2'620.00		3'500.00		3'550.00	
3000.11	Löhne an Behördenmitglieder	500.00		500.00		500.00	
3010.01	Löhne des Verwaltungs- und Betriebspersonals	19'308.35		18'000.00		17'505.80	
3050.01	AG-Beiträge AHV, IV, EO, ALV, Verwaltungskosten	1'215.75		1'100.00		1'102.40	
3053.01	AG-Beiträge an Unfallversicherungen	52.80		50.00		46.55	
3054.01	AG-Beiträge an Familienausgleichskasse	347.55		300.00		315.10	
3055.01	AG-Beiträge an Krankentaggeldversicherungen	99.25		100.00		87.55	
3090.01	Aus- und Weiterbildung des Personals	920.00		1'000.00		840.00	
3101.11	WAS_Betriebs- und Verbrauchsmat.			500.00		155.00	
3102.11	WAS_Drucksachen, Publikationen	152.25		500.00			
3111.11	WAS_Ananschaffung Maschinen, Geräte u. FZ	14'531.05		23'600.00		16'649.85	
3120.11	WAS_Ver- und Entsorgung UV-Anlage Mutten	1'241.70		1'400.00		1'262.95	
3120.12	WAS_Ver- und Entsorgung Reservoir Moosberg	8'722.25		9'950.00		6'737.55	
3120.13	WAS_Ver- und Entsorgung Pumpwerk Schüpbach	1'697.65		1'500.00		1'246.35	
3130.11	WAS_DL Dritter und Honorare	1'299.20		1'500.00		2'783.45	
3132.11	WAS_Honorare ext. Berater	14'718.90		26'000.00		3'247.00	
3134.01	Sachversicherungen	1'228.20		1'300.00		1'249.10	
3143.11	WAS_Unterhalt übrige Tiefbauten	53'314.60		40'000.00		42'457.75	
3144.11	WAS_Unterhalt Hochbauten, UV-Anlage Mutten			1'000.00			

12.2	Erfolgsrechnung nach Funktionen	Rechnung 2018		Budget 2018		Rechnung 2017	
		Aufwand	Ertrag	Aufwand	Ertrag	Aufwand	Ertrag
3144.12	WAS_Unterhalt Hochbauten, Reservoir Moosberg			2'500.00		904.70	
3144.13	WAS_Unterhalt Hochbauten, Pumwerk Schüpbach	2'210.90		1'000.00		133.15	
3151.11	WAS_Unterhalt Apparate, Masch., Geräte, Fahrz.	5'177.10		16'000.00		5'805.50	
3160.01	Miete und Pacht Liegenschaften	83.35					
3170.01	Reisekosten und Spesen	2'070.00		3'500.00		2'245.20	
3181.41	WAS_tatsächliche Forderungsverluste	-5.70				1.25	
3199.01	Übriger Betriebsaufwand					4.50	
3199.11	WAS_Übriger Betriebsaufwand	445.05		300.00			
3300.32	Planm. Abschreibungen übrige Tiefbauten VV (HRM2)	16'997.85		15'600.00		9'822.85	
3300.92	Planm. Abschreibungen übrige Sachanl. VV (HRM 2)	36'541.10		40'620.00		134'460.15	
3409.21	Übrige Passivzinsen (Spezialfinanzierungen)	253.70		290.00		658.55	
3510.10	Einlage in Fonds u. SF im EK, WE	91'537.00		124'300.00		111'803.00	
3510.50	Einlage in Fonds u. SF im EK, Anschlussgeb.	52'746.00		20'000.00		32'480.00	
3612.11	WA_Entsch. an Gemeinden und Gemeindeverbände	12'640.00					
3612.21	Entsch. an Gde u. Gdeverb., Gde intern	18'000.00		18'000.00		18'000.00	
3632.11	WAS_Beiträge an Gemeinden u. Gemeindeverb.	20'666.75		20'000.00		20'291.00	
3636.01	Beiträge an private Organisationen ohne Erwerbszweck	110.00		110.00		110.00	
4240.10	WAS_Benützungsgebühren und Dienstleistungen		222.95				4'821.00
4240.11	WAS_Benützungsggeb. u. DL, Grundgebühren		125'104.90		125'000.00		126'080.20
4240.12	WAS_Benützungsggeb. u. DL, Verbrauchsgebühren		163'410.45		175'000.00		171'727.80
4240.50	WAS_Benützungsggeb. u. DL, Anschlussgebühren		52'746.00		20'000.00		32'480.00
4260.01	Rückerstattung Dritter						827.75
4510.10	Entnahme in Fonds und SF im EK Gde		53'538.95		56'220.00		144'283.00
4612.21	Entsch. von Gde u. Gdeverb., Gde intern		9'959.40		10'500.00		10'878.30
9010.01	Abschluss SF, Ertragsüberschuss	23'540.05				54'641.80	
9011.01	Abschluss SF, Aufwandüberschuss				7'300.00		
72	Abwasserentsorgung	661'490.50	661'490.50	428'430.00	428'430.00	419'586.30	419'586.30
720	Abwasserentsorgung	661'490.50	661'490.50	428'430.00	428'430.00	419'586.30	419'586.30
7201	Abwasserentsorgung [Gemeindebetrieb]	661'490.50	661'490.50	428'430.00	428'430.00	419'586.30	419'586.30
3000.01	Tag- und Sitzungsgelder an Behördemitglieder	2'400.00		3'700.00		2'120.00	
3000.11	Löhne an Behördenmitglieder	500.00		500.00		500.00	
3010.01	Löhne des Verwaltungs- und Betriebspersonals	537.60					
3050.01	AG-Beiträge AHV, IV, EO, ALV, Verwaltungskosten	33.90					

12.2 Erfolgsrechnung nach Funktionen		Rechnung 2018		Budget 2018		Rechnung 2017	
		Aufwand	Ertrag	Aufwand	Ertrag	Aufwand	Ertrag
3054.01	AG-Beiträge an Familienausgleichskasse	9.65					
3120.31	ABW_Ver-und Entsorgung	433.80		800.00		412.80	
3130.31	ABW_DL Dritter u. Honorare	556.10		800.00		1'851.75	
3132.31	ABW_Honorare ext. Berater	8'305.95		11'000.00		620.00	
3134.01	Sachversicherungen	42.00		50.00		41.30	
3143.31	ABW_Unterhalt übrige Tiefbauten	5'424.60		6'000.00		518.85	
3143.32	ABW_Unterhalt übrige Tiefbauten ARAME	21'325.00					
3151.31	ABW_Unterhalt Apparate, Masch., Geräte	5'041.45		4'000.00		1'604.00	
3170.01	Reisekosten und Spesen	100.00		1'500.00			
3199.31	ABW_übriger Betriebsaufwand	87.95		300.00			
3300.32	Planm. Abschreibungen übrige Tiefbauten VV (HRM2)	2'563.75		3'900.00		1'312.30	
3510.10	Einlage in Fonds u. SF im EK, WE	87'922.50		107'300.00		48'847.50	
3510.15	Einlage in Fonds u. SF im EK, WE Gdeverband	324'162.95					
3510.50	Einlage in Fonds u. SF im EK, Anschlussgeb.	39'352.50		20'000.00		78'427.50	
3612.21	Entsch. an Gde u. Gdeverb., Gde intern	25'000.00		25'000.00		25'000.00	
3612.31	ABW_Entsch. Gde u. Gdeverb., Betriebsbeitrag	137'690.80		155'780.00		120'970.05	
3612.32	ABW_Entsch. Gde u. Gdeverb., WE			79'200.00		71'726.50	
3660.20	ARA ME, planm. Abschreibungen Investitionsbeiträge			8'600.00			
4240.30	ABW_Benützungsgebühren und Dienstleistungen		-3.80				6'000.00
4240.31	ABW_Benützungsggeb. u. DL, Grundgebühren		163'481.80		155'000.00		161'369.50
4240.32	ABW_Benützungsggeb. u. DL, Verbrauchsgebühren		166'979.75		160'000.00		167'348.80
4240.51	ABW_Benützungsggeb. u. DL, Anschlussgebühren		39'352.50		20'000.00		78'427.50
4409.21	Übrige Zinsen (Spezialfinanzierungen)		1'156.95		850.00		5'128.20
4510.10	Entnahme in Fonds und SF im EK Gde		2'563.75				1'312.30
4510.20	Entnahme in Fonds und SF im EK ARA ME		21'325.00		8'600.00		
4632.01	Beiträge von Gemeinden und Gemeindezwckverbände		244'966.30				
9010.01	Abschluss SF, Ertragsüberschuss					65'633.75	
9011.01	Abschluss SF, Aufwandüberschuss		21'668.25		83'980.00		
73	Abfall	260'578.17	260'578.17	295'870.00	295'870.00	289'303.56	289'303.56
730	Abfall	260'578.17	260'578.17	295'870.00	295'870.00	289'303.56	289'303.56
7301	Abfall [Gemeindebetrieb]	260'578.17	260'578.17	295'870.00	295'870.00	289'303.56	289'303.56
3000.01	Tag- und Sitzungsgelder an Behördemitglieder	1'820.00		3'500.00		2'300.00	
3000.11	Löhne an Behördenmitglieder	500.00		500.00		500.00	
3010.01	Löhne des Verwaltungs- und Betriebspersonals	2'577.55		3'000.00		2'536.40	

12.2 Erfolgsrechnung nach Funktionen		Rechnung 2018		Budget 2018		Rechnung 2017	
		Aufwand	Ertrag	Aufwand	Ertrag	Aufwand	Ertrag
3050.01	AG-Beiträge AHV, IV, EO, ALV, Verwaltungskosten	162.80		220.00		160.20	
3053.01	AG-Beiträge an Unfallversicherungen	6.85		30.00		6.75	
3054.01	AG-Beiträge an Familienausgleichskasse	46.30		50.00		45.70	
3055.01	AG-Beiträge an Krankentaggeldversicherungen	12.90		20.00		12.70	
3102.41	KEH_Durcksachen, Publikationen	274.05		1'800.00		988.15	
3111.41	KEH_Anschaffungen Masch., Geräte u. FZ			3'500.00			
3120.41	KEH_Ver- und Entsorgung Liegenschaften VV	6.50		100.00		6.55	
3130.40	KEH_Dienstleistung Dritter u. Honorare	3'224.15		1'000.00		625.85	
3130.41	KEH_DL Dritter, Entsorgung Haus- u. Gewerbekehricht	69'457.40		68'000.00		67'747.80	
3130.42	KEH_DL Dritter, Gebühren AVAG	60'025.80		88'000.00		85'480.10	
3130.43	KEH_DL Dritter, Entsorgung Grüngut	32'123.00		40'000.00		27'337.80	
3130.44	KEH_DL Dritter, Entsorgung Papier u. Karton	11'179.40		16'000.00		12'386.90	
3130.45	KEH_DL Dritter, Entsorgung Sonderabfälle	150.60		2'500.00		1'613.10	
3134.01	Sachversicherungen	230.80		250.00		233.25	
3140.41	KEH_Unterhalt an Grundstücken	2'000.00		15'000.00		20'439.95	
3140.43	KEH_Unterhalt Grüngutplatz Moos	152.00		3'000.00		1'181.45	
3144.41	KEH_Unterhalt Containerunterstände			3'000.00			
3151.41	KEH_Unterhalt Apparate, Masch, Geräte, FZ			1'000.00			
3160.01	Miete und Pacht Liegenschaften	500.00		1'000.00		500.00	
3170.01	Reisekosten und Spesen	1'560.00		2'900.00		1'440.00	
3181.41	KEH_tatsächliche Forderungsverluste	498.10				.75	
3300.92	Planm. Abschreibungen übrige Sachanl. VV (HRM 2)	5'500.00		5'500.00		5'500.00	
3612.21	Entsch. an Gde u. Gdeverb., Gde intern	21'000.00		18'000.00		21'000.00	
3632.41	KEH_Beiträge an Gde u. Gdeverb.	15'110.85		18'000.00		17'001.30	
4240.41	KEH_Benützunggeb. u. DL, Kehrrechtgebühren		154'644.35		160'000.00		161'519.75
4240.42	KEH_Benützunggeb. u. DL, Gebühren AVAG		64'049.05		90'000.00		86'030.85
4240.43	KEH_Benützunggeb. u. DL, Gebühren Grüngut		26'821.35		26'000.00		23'067.50
4240.44	KEH_Benützunggeb. u. DL, Gebühren Papier		4'030.22		4'600.00		4'502.71
4260.01	Rückerstattung Dritter						.30
4260.41	KEH_Rückerstattung Dritter		3'348.00		6'000.00		6'305.30
4409.21	Übrige Zinsen (Spezialfinanzierungen)		95.20		70.00		347.15
4470.01	Pacht- und Mietzinse Liegenschaft		4'500.00		4'500.00		4'500.00
4612.03	Entschädigungen von Gemeinden und Gemeindeverbände		3'090.00		2'550.00		3'030.00
9010.01	Abschluss SF, Ertragsüberschuss	32'459.12				20'258.86	
9011.01	Abschluss SF, Aufwandüberschuss			2'150.00			

12.2 Erfolgsrechnung nach Funktionen		Rechnung 2018		Budget 2018		Rechnung 2017	
		Aufwand	Ertrag	Aufwand	Ertrag	Aufwand	Ertrag
74	Verbauungen Nettoaufwand	50'000.00		57'500.00		50'000.00	
			50'000.00		57'500.00		50'000.00
741	Gewässerverbauungen Nettoaufwand	50'000.00		50'000.00		50'000.00	
			50'000.00		50'000.00		50'000.00
7410	Gewässerverbauungen	50'000.00		50'000.00		50'000.00	
3632.01	Beiträge an Gemeinden und Gemeindezweckverbände	50'000.00		50'000.00		50'000.00	
745	Naturgefahren Nettoaufwand			7'500.00			
					7'500.00		
7450	Naturgefahren			7'500.00			
3134.01	Sachversicherungen			7'500.00			
75	Arten- und Landschaftsschutz Nettoaufwand			800.00		966.55	
					800.00		966.55
750	Arten- und Landschaftsschutz Nettoaufwand			800.00		966.55	
					800.00		966.55
7500	Arten- und Landschaftsschutz			800.00		966.55	
3637.01	Beiträge an private Haushalte			800.00		966.55	
77	Übriger Umweltschutz Nettoaufwand	131'440.05	41'925.10	140'530.00	43'060.00	113'687.05	43'007.25
			89'514.95		97'470.00		70'679.80
771	Friedhof und Bestattung Nettoaufwand	113'150.10	30'475.10	117'330.00	31'060.00	95'523.00	28'796.80
			82'675.00		86'270.00		66'726.20
7710	Friedhof und Bestattung allgemein	113'150.10	30'475.10	117'330.00	31'060.00	95'523.00	28'796.80
3000.01	Tag- und Sitzungsgelder an Behördemitglieder	720.00		360.00		330.00	
3000.11	Löhne an Behördenmitglieder	150.00		150.00			
3053.01	AG-Beiträge an Unfallversicherungen	.40		10.00			
3055.01	AG-Beiträge an Krankentaggeldversicherungen	.75		10.00			
3101.01	Betriebs- und Verbrauchsmaterial	5'134.65		5'300.00		5'062.90	
3120.01	Ver- und Entsorgung Liegenschaften VV	1'408.55		1'750.00		1'626.45	
3130.04	DL Dritter, Bestattungskosten	13'167.60		14'000.00		9'680.80	
3130.05	DL Dritter, Pauschale für Grabpflege	22'515.10		23'000.00		23'054.30	

12.2 Erfolgsrechnung nach Funktionen		Rechnung 2018		Budget 2018		Rechnung 2017	
		Aufwand	Ertrag	Aufwand	Ertrag	Aufwand	Ertrag
3134.01	Sachversicherungen	246.75		250.00		245.50	
3140.01	Unterhalt an Grundstücken	68'886.25		70'000.00		54'330.75	
3144.01	Unterhalt Hochbauten, Gebäude	920.05		2'500.00		1'192.30	
4240.04	Benützungsgeb. u. DL, Bestattungsgebühren		7'960.00		7'000.00		5'590.00
4240.05	Benützungsgeb. u. DL, Pauschale für Grabpflege		9'840.00		10'000.00		19'883.00
4260.01	Rückerstattung Dritter						152.50
4409.01	Übrige Zinsen (Sonderrechnungen)		74.05				384.15
4409.21	Übrige Zinsen (Spezialfinanzierungen)				60.00		
4510.10	Entnahme in Fonds und SF im EK Gde				14'000.00		
4893.01	Entnahmen aus Vorfinanzierung des EK		12'601.05				2'787.15
779	Umweltschutz Nettoaufwand	18'289.95	11'450.00	23'200.00	12'000.00	18'164.05	14'210.45
			6'839.95		11'200.00		3'953.60
7791	Öffentliche Toilettenanlagen	1'090.10		5'000.00		1'760.60	2'760.45
3120.01	Ver- und Entsorgung Liegenschaften VV	613.55		2'000.00		1'100.75	
3144.01	Unterhalt Hochbauten, Gebäude	476.55		3'000.00		659.85	
4260.01	Rückerstattung Dritter						2'760.45
7792	Hundetoiletten	17'199.85	11'450.00	18'200.00	12'000.00	16'403.45	11'450.00
3101.01	Betriebs- und Verbrauchsmaterial	1'646.20		1'400.00		1'650.80	
3102.01	Drucksachen, Publikationen	158.95		200.00		161.50	
3111.01	Anschaffung Maschinen, Geräte und Fahrzeuge			2'000.00			
3181.01	Tatsächliche Forderungsverluste	650.00				100.00	
3199.01	Übriger Betriebsaufwand	1'744.70		1'600.00		1'491.15	
3910.21	Interne Verrechnungen von Dienstleistungen	13'000.00		13'000.00		13'000.00	
4033.01	Hundetaxe		11'450.00		12'000.00		11'450.00
79	Raumordnung Nettoaufwand	42'928.60		29'180.00		43'557.40	
			42'928.60		29'180.00		43'557.40
790	Raumordnung Nettoaufwand	42'928.60		29'180.00		43'557.40	
			42'928.60		29'180.00		43'557.40
7900	Raumordnung allgemein	32'092.60		18'300.00		32'681.40	
3102.01	Drucksachen, Publikationen	1'613.50					
3130.01	Dienstleistung Dritter und Honorare	599.95				377.95	
3132.01	Honorare externe Berater, Gutachter, Fachexperten etc.	26'387.55		10'000.00		31'003.45	
3320.92	Planm. Abschreibungen immat. Anlagen (HRM 2)	2'191.60		7'000.00			

12.2 Erfolgsrechnung nach Funktionen		Rechnung 2018		Budget 2018		Rechnung 2017	
		Aufwand	Ertrag	Aufwand	Ertrag	Aufwand	Ertrag
3635.01	Beiträge an private Unternehmungen	1'300.00		1'300.00		1'300.00	
7907	Regionalkonferenzen	10'836.00		10'880.00		10'876.00	
3632.01	Beiträge an Gemeinden und Gemeindezweckverbände	10'836.00		10'880.00		10'876.00	
8	Volkswirtschaft Nettoertrag	19'185.10	99'375.25	27'300.00	98'500.00	17'477.15	95'438.40
		80'190.15		71'200.00		77'961.25	
81	Landwirtschaft Nettoaufwand	4'921.10	2'646.75	11'530.00	2'500.00	7'542.65	2'466.50
			2'274.35		9'030.00		5'076.15
814	Produktionsverbesserungen Pflanzen Nettoaufwand	4'921.10	2'646.75	11'530.00	2'500.00	7'542.65	2'466.50
			2'274.35		9'030.00		5'076.15
8140	Landw.Produktionsverbesserungen Pflanzen	4'921.10	2'646.75	11'530.00	2'500.00	7'542.65	2'466.50
3000.01	Tag- und Sitzungsgelder an Behördemitglieder	80.00		80.00		80.00	
3010.01	Löhne des Verwaltungs- und Betriebspersonals	2'890.40		5'000.00		3'724.60	
3050.01	AG-Beiträge AHV, IV, EO, ALV, Verwaltungskosten	56.70		320.00		118.10	
3053.01	AG-Beiträge an Unfallversicherungen	12.20		20.00		8.90	
3054.01	AG-Beiträge an Familienausgleichskasse	16.20		80.00		33.70	
3055.01	AG-Beiträge an Krankentaggeldversicherungen	23.00		30.00		16.65	
3170.01	Reisekosten und Spesen	372.60		500.00		365.40	
3632.01	Beiträge an Gemeinden und Gemeindezweckverbände			3'000.00		1'935.30	
3637.01	Beiträge an private Haushalte	1'470.00		2'500.00		1'260.00	
4631.01	Beiträge von Kantonen u. Konordaten		2'646.75		2'500.00		2'466.50
82	Forstwirtschaft Nettoertrag	100.00	9'321.95	100.00	10'000.00	100.00	3'420.55
		9'221.95		9'900.00		3'320.55	
820	Forstwirtschaft Nettoertrag	100.00	9'321.95	100.00	10'000.00	100.00	3'420.55
		9'221.95		9'900.00		3'320.55	
8200	Forstwirtschaft	100.00	9'321.95	100.00	10'000.00	100.00	3'420.55
3636.01	Beiträge an private Organisationen ohne Erwerbszweck	100.00		100.00		100.00	
4260.01	Rückerstattung Dritter				10'000.00		
4690.01	Übriger Transferertrag		9'321.95				3'420.55

12.2 Erfolgsrechnung nach Funktionen		Rechnung 2018		Budget 2018		Rechnung 2017	
		Aufwand	Ertrag	Aufwand	Ertrag	Aufwand	Ertrag
84	Tourismus	14'164.00	556.55	14'300.00	1'000.00	9'834.50	1'349.35
	Nettoaufwand		13'607.45		13'300.00		8'485.15
840	Tourismus	14'164.00	556.55	14'300.00	1'000.00	9'834.50	1'349.35
	Nettoaufwand		13'607.45		13'300.00		8'485.15
8400	Tourismus	14'164.00	556.55	14'300.00	1'000.00	9'834.50	1'349.35
3130.01	Dienstleistung Dritter und Honorare	2'071.75		3'000.00		1'532.50	
3151.01	Unterhalt Apparate, Masch., Geräte, Fahrz., Werkz.	3'865.25		2'000.00		45.00	
3632.01	Beiträge an Gemeinden und Gemeindezweckverbände	8'127.00		9'050.00		8'157.00	
3636.01	Beiträge an private Organisationen ohne Erwerbszweck	100.00		250.00		100.00	
4260.01	Rückerstattung Dritter		556.55		1'000.00		1'349.35
87	Brennstoffe und Energie		86'850.00	1'370.00	85'000.00		88'202.00
	Nettoertrag	86'850.00		83'630.00		88'202.00	
871	Elektrizität		86'850.00	1'370.00	85'000.00		88'202.00
	Nettoertrag	86'850.00		83'630.00		88'202.00	
8710	Elektrizität allgemein		86'850.00	1'370.00	85'000.00		88'202.00
3632.01	Beiträge an Gemeinden und Gemeindezweckverbände			1'370.00			
4120.01	Konzessionen		86'850.00		85'000.00		88'202.00
9	Finanzen und Steuern	1'161'025.57	7'402'502.95	657'380.00	7'325'010.00	1'053'962.24	7'337'778.00
	Nettoertrag	6'241'477.38		6'667'630.00		6'283'815.76	
91	Steuern	46'654.20	5'179'290.60	52'000.00	4'902'000.00	77'483.80	5'189'673.00
	Nettoertrag	5'132'636.40		4'850'000.00		5'112'189.20	
910	Steuern	46'654.20	5'179'290.60	52'000.00	4'902'000.00	77'483.80	5'189'673.00
	Nettoertrag	5'132'636.40		4'850'000.00		5'112'189.20	
9100	Allgemeine Gemeindesteuern	46'455.95	4'521'741.90	49'000.00	4'340'000.00	75'233.65	4'539'777.80
3180.01	Wertberichtigung gefährdete Steuerguthaben	-246.15		2'000.00		6'523.35	
3181.01	Tatsächliche Forderungsverluste	46'702.10		47'000.00		68'710.30	
4000.01	Einkommenssteuern		3'996'370.45		3'915'000.00		3'915'679.55

12.2	Erfolgsrechnung nach Funktionen	Rechnung 2018		Budget 2018		Rechnung 2017	
		Aufwand	Ertrag	Aufwand	Ertrag	Aufwand	Ertrag
4000.20	Nachsteuern und Bussen Einkommenssteuern		912.70				
4000.40	Aktive Steuerauscheidung Einkommen		105'982.05		50'000.00		79'436.00
4000.50	Passive Steuerauscheidung Einkommen		-50'900.45		-75'000.00		-82'765.55
4000.60	Pauschale Steueranrechnungen natürliche Personen		-17.40				-81.70
4000.71	Rückstellungen für Steuern NP		-119'259.30				71'149.15
4001.01	Vermögenssteuern		286'659.35		301'000.00		300'502.95
4001.40	Aktive Steuerauscheidung Vermögen		21'956.45		15'000.00		20'708.90
4001.50	Passive Steuerauscheidung Vermögen		-13'259.90		-20'000.00		-16'254.20
4002.01	Quellensteuern		50'603.70		45'000.00		41'999.75
4002.10	Quellensteuern BGSA		1'486.55		500.00		1'231.50
4010.01	Gewinnsteuern		171'720.35		100'000.00		206'666.15
4010.40	Aktive Steuerauscheidung Gewinnsteuern		50'795.45		50'000.00		87'786.90
4010.50	Passive Steuerauscheidung Gewinnsteuern		-1'760.30		-50'000.00		-58.35
4010.71	Rückstellungen für Steuern JP		1'932.00				-99'909.00
4011.01	Kapitalsteuern		4'683.05		1'700.00		2'176.60
4011.40	Aktive Steuerauscheidung Kapitalsteuern		3'212.00		2'000.00		594.05
4011.50	Passive Steuerauscheidung Kapitalsteuern		-65.70		-500.00		-80.30
4019.01	Holdingsteuern		519.80		300.00		323.05
4029.01	Eingang abgeschriebene Steuern		10'171.05		5'000.00		10'672.35
9101	Sondersteuern	.50	258'569.25	3'000.00	170'000.00	2'059.80	247'017.50
3181.01	Tatsächliche Forderungsverluste	.50		3'000.00		2'059.80	
4000.80	Lotteriegewinnsteuern		2'270.00				
4022.01	Grundstückgewinnsteuern		167'052.65		50'000.00		125'719.50
4022.10	Sonderveranlagungen		89'246.60		120'000.00		121'298.00
9102	Liegenschaftssteuern	197.75	398'979.45		392'000.00	190.35	402'877.70
3181.01	Tatsächliche Forderungsverluste	197.75				190.35	
4021.01	Liegenschaftsteuern		398'899.80		392'000.00		402'877.70
4029.01	Eingang abgeschriebene Steuern		79.65				
93	Finanz- und Lastenausgleich Nettoertrag	505'709.00	2'106'914.00	497'760.00	2'197'600.00	497'016.00	2'103'881.00
		1'601'205.00		1'699'840.00		1'606'865.00	
930	Finanz- und Lastenausgleich Nettoertrag	505'709.00	2'106'914.00	497'760.00	2'197'600.00	497'016.00	2'103'881.00
		1'601'205.00		1'699'840.00		1'606'865.00	

12.2 Erfolgsrechnung nach Funktionen		Rechnung 2018		Budget 2018		Rechnung 2017	
		Aufwand	Ertrag	Aufwand	Ertrag	Aufwand	Ertrag
9300	Finanz- und Lastenausgleich	505'709.00	2'106'914.00	497'760.00	2'197'600.00	497'016.00	2'103'881.00
3621.60	Gemeindeanteil Lastenausgleich neue Aufgabenteilung	505'709.00		497'760.00		497'016.00	
4612.21	Entsch. von Gde u. Gdeverb., Gde intern		6'360.00		6'750.00		6'480.00
4621.50	Zuschuss Mindestausstattung		817'743.00		875'400.00		819'515.00
4621.61	Geografisch-topografischer Zuschuss		207'143.00		206'650.00		206'650.00
4621.62	Soziodemografischer Zuschuss		24'035.00		23'000.00		23'089.00
4622.70	Zuschuss Disparitätenabbau		1'051'633.00		1'085'800.00		1'048'147.00
95	Ertragsanteile, übrige Nettoertrag	33'744.15	33'744.15	1'000.00	1'000.00	395.35	395.35
950	Ertragsanteile, übrige Nettoertrag	33'744.15	33'744.15	1'000.00	1'000.00	395.35	395.35
9500	Ertragsanteile, übrige		33'744.15		1'000.00		395.35
4024.01	Erbschafts- und Schenkungssteuern		33'744.15		1'000.00		395.35
96	Vermögens- und Schuldenverwaltung Nettoaufwand	107'725.23	46'536.20	107'620.00	45'830.00	140'333.70	43'828.65
			61'189.03		61'790.00		96'505.05
961	Zinsen Nettoaufwand	98'714.18	33'611.80	95'140.00	33'130.00	128'554.90	30'280.25
			65'102.38		62'010.00		98'274.65
9610	Zinsen	98'714.18	33'611.80	95'140.00	33'130.00	128'554.90	30'280.25
3181.01	Tatsächliche Forderungsverluste	1'586.05				2'085.55	
3401.01	Verzinsung kurzfristige Finanzverbindlichkeiten (201)	.28		1'000.00			
3406.01	Verzinsung langfristige Finanzverbindlichkeiten (206)	76'247.80		77'000.00		102'700.00	
3409.01	Übrige Passivzinsen (Sonderrechnungen)	840.55		740.00		4'089.60	
3409.21	Übrige Passivzinsen (Spezialfinanzierungen)	1'347.75		1'100.00		6'199.50	
3420.01	Kapitalbeschaffung und -verwaltung	268.90		300.00		220.50	
3499.01	Vergütungszinsen (Steuern)	18'422.85		15'000.00		13'259.75	
4401.01	Verzugszinsen (Steuern)		24'793.00		23'000.00		19'105.55
4402.01	Zinsen kurzfristige Finanzanlagen (102)		1'083.70		50.00		447.45
4407.01	Zinsen langfristige Finanzanlagen (107)		396.00		370.00		379.20
4409.21	Übrige Zinsen (Spezialfinanzierungen)		253.70		290.00		658.55
4451.01	Erträge aus Beteiligungen VV		1'342.50		1'220.00		1'222.50
4940.21	Int. Verr. von kalk. Zinsen u. Zinsaufwand		5'742.90		8'200.00		8'467.00

12.2	Erfolgsrechnung nach Funktionen	Rechnung 2018		Budget 2018		Rechnung 2017	
		Aufwand	Ertrag	Aufwand	Ertrag	Aufwand	Ertrag
963	Liegenschaften des Finanzvermögens	9'011.05	12'924.40	12'480.00	12'700.00	11'778.80	12'706.00
	Nettoertrag	3'913.35		220.00		927.20	
9630	Liegenschaften des Finanzvermögens	9'011.05	12'924.40	12'480.00	12'700.00	11'778.80	12'706.00
3134.01	Sachversicherungen	253.90		280.00		297.50	
3141.01	Unterhalt Strassen, Verkehrswege; DL Dritter	14.25				14.30	
3910.21	Interne Verrechnungen von Dienstleistungen	3'000.00		4'000.00		3'000.00	
3940.21	Interne Verrechnung von kalk. Zinsen und Finanzaufwand	5'742.90		8'200.00		8'467.00	
4430.01	Pacht- und Mietzinse Bahnhofareal		12'706.00		12'700.00		12'706.00
4440.01	Marktwertanpassung Wertschriften		218.40				
969	Finanzvermögen						842.40
	Nettoertrag					842.40	
9690	Finanzvermögen						842.40
4440.01	Marktwertanpassung Wertschriften						842.40
99	Nicht aufgeteilte Posten	500'937.14	36'018.00		178'580.00	339'128.74	
	Nettoaufwand		464'919.14				339'128.74
	Nettoertrag			178'580.00			
990	Nicht aufgeteilte Posten	464'919.14					
	Nettoaufwand		464'919.14				
9900	Nicht aufgeteilte Posten	464'919.14					
3894.01	Einlagen in finanzpolitische Reserven	464'919.14					
995	Neutrale Aufwendungen und Erträge	36'018.00	36'018.00				
9950	Neutrale Aufwendungen und Erträge	36'018.00	36'018.00				
3502.01	Einlage in Legate und Stiftungen	36'018.00					
4893.01	Entnahmen aus Vorfinanzierung des EK		36'018.00				

12.2 Erfolgsrechnung nach Funktionen		Rechnung 2018		Budget 2018		Rechnung 2017	
		Aufwand	Ertrag	Aufwand	Ertrag	Aufwand	Ertrag
999	Abschluss				178'580.00	339'128.74	
	Nettoaufwand						339'128.74
	Nettoertrag			178'580.00			
9990	Abschluss				178'580.00	339'128.74	
9000.01	Ertragsüberschuss					339'128.74	
9001.01	Aufwandüberschuss				178'580.00		

12.3	Erfolgsrechnung nach Sachgruppe	Rechnung 2018		Budget 2018		Rechnung 2017	
		Aufwand	Ertrag	Aufwand	Ertrag	Aufwand	Ertrag
3	Erfolgsrechnung	11'055'266.18	11'055'266.18	10'612'780.00	10'612'780.00	10'703'478.69	10'703'478.69
3	Aufwand	10'999'267.01		10'612'780.00		10'223'815.54	
30	Personalaufwand	1'409'605.00		1'513'860.00		1'490'102.70	
300	Behörden und Kommissionen	149'360.00		161'370.00		162'570.00	
3000	Löhne, Tag- und Sitzungsgelder an Behörden und Kommissionen	149'360.00		161'370.00		162'570.00	
3000.01	Tag- und Sitzungsgelder an Behördemitglieder	88'310.00		99'520.00		101'670.00	
0110	Legislative	10'840.00		11'100.00		5'350.00	
0120	Exekutive	37'520.00		33'000.00		39'790.00	
0129	Spezialkommissionen	5'260.00		12'000.00		17'890.00	
0220	Allgemeine Dienste, übrige	3'560.00		5'000.00		4'860.00	
1400	Allgemeines Rechtswesen	5'360.00		5'000.00		7'590.00	
1620	Zivilschutz			600.00			
2910	Schulkommission	8'230.00		8'100.00		8'850.00	
2991	Erwachsenenbildung	120.00		120.00		120.00	
3210	Bibliotheken	2'720.00		3'240.00		1'740.00	
3290	Übrige Kultur			1'800.00			
4340	Lebensmittelkontrolle	370.00		420.00		420.00	
6150	Gemeindestrassen	6'690.00		8'000.00		6'680.00	
7101	Wasserversorgung [Gemeindebetrieb]	2'620.00		3'500.00		3'550.00	
7201	Abwasserentsorgung [Gemeindebetrieb]	2'400.00		3'700.00		2'120.00	
7301	Abfall [Gemeindebetrieb]	1'820.00		3'500.00		2'300.00	
7710	Friedhof und Bestattung allgemein	720.00		360.00		330.00	
8140	Landw.Produktionsverbesserungen Pflanzen	80.00		80.00		80.00	
3000.11	Löhne an Behördenmitglieder	61'050.00		61'850.00		60'900.00	
0120	Exekutive	54'000.00		54'000.00		54'000.00	
0129	Spezialkommissionen	500.00		500.00		500.00	
0220	Allgemeine Dienste, übrige	900.00		900.00		900.00	
1400	Allgemeines Rechtswesen	1'300.00		1'300.00		1'300.00	
2910	Schulkommission	1'300.00		1'300.00		1'300.00	
3290	Übrige Kultur			800.00			
6150	Gemeindestrassen	1'400.00		1'400.00		1'400.00	
7101	Wasserversorgung [Gemeindebetrieb]	500.00		500.00		500.00	

12.3	Erfolgsrechnung nach Sachgruppe	Rechnung 2018		Budget 2018		Rechnung 2017	
		Aufwand	Ertrag	Aufwand	Ertrag	Aufwand	Ertrag
7201	Abwasserentsorgung [Gemeindebetrieb]	500.00		500.00		500.00	
7301	Abfall [Gemeindebetrieb]	500.00		500.00		500.00	
7710	Friedhof und Bestattung allgemein	150.00		150.00			
301	Löhne des Verwaltungs- und Betriebspersonals	1'083'017.35		1'158'210.00		1'163'952.00	
3010	Löhne des Verwaltungs- und Betriebspersonals	1'083'017.35		1'158'210.00		1'163'952.00	
3010.01	Löhne des Verwaltungs- und Betriebspersonals	1'088'291.35		1'158'210.00		1'163'952.00	
0129	Spezialkommissionen	1'465.20		13'000.00		19'929.05	
0220	Allgemeine Dienste, übrige	514'582.05		523'000.00		564'952.30	
0290	Verwaltungsliegenschaft Gemeindehaus	7'656.45		7'500.00		7'648.80	
0291	Verwaltungsliegenschaft Mooshüsi	4'357.45		3'000.00		5'303.00	
0299	übrige Verwaltungsliegenschaften	41.85					
1400	Allgemeines Rechtswesen	17'613.95		13'000.00		5'713.00	
1620	Zivilschutz	1'400.00		1'400.00		1'400.00	
2170	Schulliegenschaften	219'489.35		242'000.00		224'595.50	
2180	Tagesschulangebot, Aufgabenhilfe	3'800.15		4'200.00		4'120.00	
2181	Tagesschulangebot, Mittagstisch	6'687.35		6'750.00		5'231.00	
2191	Schulsekretariat	54'095.60		54'900.00		54'263.80	
2195	Schülertransporte	15'439.00		20'700.00		17'447.05	
2991	Erwachsenenbildung	345.05		360.00		360.00	
3210	Bibliotheken	15'576.75		16'400.00		16'728.70	
4331	Schulzahnpflege	750.10		1'000.00		750.10	
6150	Gemeindestrassen	199'677.15		225'000.00		211'742.90	
7101	Wasserversorgung [Gemeindebetrieb]	19'308.35		18'000.00		17'505.80	
7201	Abwasserentsorgung [Gemeindebetrieb]	537.60					
7301	Abfall [Gemeindebetrieb]	2'577.55		3'000.00		2'536.40	
8140	Landw.Produktionsverbesserungen Pflanzen	2'890.40		5'000.00		3'724.60	
3010.09	Taggelder von Kranken- und Unfallversicherung, Erwerbsersatz	-5'274.00					
2191	Schulsekretariat	-636.30					
6150	Gemeindestrassen	-4'637.70					
303	Temporäre Arbeitskräfte					-11'855.50	

12.3	Erfolgsrechnung nach Sachgruppe	Rechnung 2018		Budget 2018		Rechnung 2017	
		Aufwand	Ertrag	Aufwand	Ertrag	Aufwand	Ertrag
3030	Temporäre Arbeitskräfte					-11'855.50	
3030.09	Taggelder von Kranken- und Unfallversicherungen, Erwerbsersatz, Mutterschaftsentschädigung					-11'855.50	
6150	Gemeindestrassen					-11'855.50	
304	Zulagen	1'000.00		960.00		860.00	
3049	Übrige Zulagen	1'000.00		960.00		860.00	
3049.01	Übrige Zulagen	1'000.00		960.00		860.00	
6150	Gemeindestrassen	1'000.00		960.00		860.00	
305	Arbeitgeberbeiträge	162'154.40		170'070.00		163'788.70	
3050	AG-Beitr.AHV,IV,EO,ALV,Verwaltungskosten	68'225.25		73'670.00		70'616.75	
3050.01	AG-Beiträge AHV, IV, EO, ALV, Verwaltungskosten	68'225.25		73'670.00		70'616.75	
0120	Exekutive	1'992.25		2'700.00		2'644.80	
0129	Spezialkommissionen	43.65		850.00		834.35	
0220	Allgemeine Dienste, übrige	32'050.65		32'350.00		33'133.60	
0290	Verwaltungsliegenschaft Gemeindehaus	482.00		470.00		481.55	
0291	Verwaltungsliegenschaft Mooshüsi	210.50		200.00		288.70	
0299	übrige Verwaltungsliegenschaften	2.70					
1400	Allgemeines Rechtswesen	799.15		1'010.00		299.75	
2170	Schulliegenschaften	13'739.50		14'600.00		13'867.00	
2180	Tagesschulangebot, Aufgabenhilfe			260.00			
2181	Tagesschulangebot, Mittagstisch	389.65		420.00		329.40	
2191	Schulsekretariat	3'366.05		3'420.00		3'417.15	
2195	Schülertransporte	746.50		930.00		874.05	
2910	Schulkommission	81.90		90.00		81.90	
3210	Bibliotheken	980.80		1'020.00		1'053.30	
3290	Übrige Kultur			50.00			
4331	Schulzahnpflege	47.25		60.00		47.25	
6150	Gemeindestrassen	11'823.55		13'600.00		11'883.25	
7101	Wasserversorgung [Gemeindebetrieb]	1'215.75		1'100.00		1'102.40	
7201	Abwasserentsorgung [Gemeindebetrieb]	33.90					
7301	Abfall [Gemeindebetrieb]	162.80		220.00		160.20	
8140	Landw.Produktionsverbesserungen Pflanzen	56.70		320.00		118.10	

12.3 Erfolgsrechnung nach Sachgruppe		Rechnung 2018		Budget 2018		Rechnung 2017	
		Aufwand	Ertrag	Aufwand	Ertrag	Aufwand	Ertrag
3052	AG-Beiträge an Pensionskassen	60'708.65		61'090.00		58'941.40	
3052.01	AG-Beiträge an Pensionskassen	60'708.65		61'090.00		58'941.40	
0220	Allgemeine Dienste, übrige	31'975.20		31'150.00		32'842.30	
2170	Schulliegenschaften	12'618.00		13'400.00		13'777.20	
2191	Schulsekretariat	4'233.00		4'440.00		4'373.40	
6150	Gemeindestrassen	11'882.45		12'100.00		7'948.50	
3053	AG-Beiträge an Unfallversicherungen	8'389.60		8'740.00		8'550.95	
3053.01	AG-Beiträge an Unfallversicherungen	8'389.60		8'740.00		8'550.95	
0129	Spezialkommissionen	3.90		100.00		56.95	
0220	Allgemeine Dienste, übrige	4'484.05		4'300.00		4'673.70	
0290	Verwaltungsliegenschaft Gemeindehaus	19.70		20.00		19.40	
0291	Verwaltungsliegenschaft Mooshüsi	2.30		10.00		11.70	
1400	Allgemeines Rechtswesen	46.85		30.00		15.20	
1620	Zivilschutz	3.70		10.00		3.70	
2170	Schulliegenschaften	1'793.80		1'650.00		1'743.60	
2180	Tagesschulangebot, Aufgabenhilfe	10.10		20.00		10.95	
2181	Tagesschulangebot, Mittagstisch	16.45		20.00		13.90	
2191	Schulsekretariat	414.95		450.00		423.55	
2195	Schülertransporte	41.05		50.00		46.40	
2991	Erwachsenenbildung	.90		10.00		.95	
3210	Bibliotheken	41.45		50.00		44.45	
4331	Schulzahnpflege	2.00		10.00		2.00	
6150	Gemeindestrassen	1'436.15		1'900.00		1'422.30	
7101	Wasserversorgung [Gemeindebetrieb]	52.80		50.00		46.55	
7301	Abfall [Gemeindebetrieb]	6.85		30.00		6.75	
7710	Friedhof und Bestattung allgemein	.40		10.00			
8140	Landw.Produktionsverbesserungen Pflanzen	12.20		20.00		8.90	
3054	AG-Beiträge an Familienausgleichskasse	19'502.10		21'090.00		20'186.20	
3054.01	AG-Beiträge an Familienausgleichskasse	19'502.10		21'090.00		20'186.20	
0120	Exekutive	554.40		800.00		756.00	
0129	Spezialkommissionen	14.05		250.00		238.40	
0220	Allgemeine Dienste, übrige	9'161.80		9'200.00		9'471.85	
0290	Verwaltungsliegenschaft Gemeindehaus	137.70		140.00		137.70	
0291	Verwaltungsliegenschaft Mooshüsi	60.30		60.00		82.45	
0299	übrige Verwaltungsliegenschaften	.75					

12.3	Erfolgsrechnung nach Sachgruppe	Rechnung 2018		Budget 2018		Rechnung 2017	
		Aufwand	Ertrag	Aufwand	Ertrag	Aufwand	Ertrag
1400	Allgemeines Rechtswesen	241.55		260.00		85.70	
2170	Schulliegenschaften	3'927.55		4'200.00		3'963.55	
2180	Tagesschulangebot, Aufgabenhilfe			80.00			
2181	Tagesschulangebot, Mittagstisch	111.40		120.00		94.20	
2191	Schulsekretariat	962.25		990.00		976.95	
2195	Schülertransporte	213.45		270.00		249.90	
2910	Schulkommission	23.40		30.00		23.40	
3210	Bibliotheken	280.35		290.00		301.10	
3290	Übrige Kultur			20.00			
4331	Schulzahnpflege	13.50		20.00		13.50	
6150	Gemeindestrassen	3'379.95		3'930.00		3'397.00	
7101	Wasserversorgung [Gemeindebetrieb]	347.55		300.00		315.10	
7201	Abwasserentsorgung [Gemeindebetrieb]	9.65					
7301	Abfall [Gemeindebetrieb]	46.30		50.00		45.70	
8140	Landw.Produktionsverbesserungen Pflanzen	16.20		80.00		33.70	
3055	AG-Beiträge an Krankentaggeldvers.	5'328.80		5'480.00		5'493.40	
3055.01	AG-Beiträge an Krankentaggeldversicherungen	5'328.80		5'480.00		5'493.40	
0129	Spezialkommissionen	7.35		50.00		92.25	
0220	Allgemeine Dienste, übrige	2'564.25		2'400.00		2'628.35	
0290	Verwaltungsliegenschaft Gemeindehaus	37.00		40.00		36.50	
0291	Verwaltungsliegenschaft Mooshüsi	4.30		20.00		21.95	
1400	Allgemeines Rechtswesen	88.05		50.00		28.55	
1620	Zivilschutz	7.00		10.00		7.00	
2170	Schulliegenschaften	1'109.25		1'150.00		1'104.35	
2180	Tagesschulangebot, Aufgabenhilfe	19.00		20.00		20.60	
2181	Tagesschulangebot, Mittagstisch	30.95		30.00		26.15	
2191	Schulsekretariat	264.60		270.00		271.30	
2195	Schülertransporte	77.20		90.00		87.25	
2991	Erwachsenenbildung	1.75		10.00		1.80	
3210	Bibliotheken	77.90		80.00		83.65	
4331	Schulzahnpflege	3.75		10.00		3.75	
6150	Gemeindestrassen	900.55		1'090.00		963.05	
7101	Wasserversorgung [Gemeindebetrieb]	99.25		100.00		87.55	
7301	Abfall [Gemeindebetrieb]	12.90		20.00		12.70	
7710	Friedhof und Bestattung allgemein	.75		10.00			
8140	Landw.Produktionsverbesserungen Pflanzen	23.00		30.00		16.65	

12.3 Erfolgsrechnung nach Sachgruppe		Rechnung 2018		Budget 2018		Rechnung 2017	
		Aufwand	Ertrag	Aufwand	Ertrag	Aufwand	Ertrag
309	Übriger Personalaufwand	14'073.25		23'250.00		10'787.50	
3090	Aus- und Weiterbildung des Personals	9'542.00		22'050.00		6'895.00	
3090.01	Aus- und Weiterbildung des Personals	9'542.00		22'050.00		6'895.00	
0120	Exekutive	2'200.00		1'500.00		924.00	
0220	Allgemeine Dienste, übrige	1'960.00		3'600.00		2'165.00	
2170	Schulliegenschaften	2'360.00		2'000.00			
2190	Schulleitung	1'622.00		11'000.00		2'436.00	
2195	Schülertransporte	480.00		600.00		480.00	
3210	Bibliotheken			850.00		50.00	
6150	Gemeindestrassen			1'500.00			
7101	Wasserversorgung [Gemeindebetrieb]	920.00		1'000.00		840.00	
3099	Übriger Personalaufwand	4'531.25		1'200.00		3'892.50	
3099.01	Übriger Personalaufwand	4'531.25		1'200.00		3'892.50	
0120	Exekutive	50.00					
0220	Allgemeine Dienste, übrige	967.40				697.20	
0290	Verwaltungsliegenschaft Gemeindehaus	35.30					
0291	Verwaltungsliegenschaft Mooshüsi					59.45	
2170	Schulliegenschaften					650.00	
2190	Schulleitung	2'643.15		1'200.00		2'485.85	
6150	Gemeindestrassen	835.40					
31	Sach- und übriger Betriebsaufwand	1'801'215.13		1'999'600.00		1'911'081.29	
310	Material- und Warenaufwand	166'808.90		179'690.00		164'617.10	
3100	Büromaterial	7'986.20		10'900.00		5'615.75	
3100.01	Büromaterial	7'986.20		10'900.00		5'615.75	
0110	Legislative	3'293.35		2'100.00			
0220	Allgemeine Dienste, übrige	4'074.35		8'000.00		5'267.35	
2190	Schulleitung	618.50		800.00		348.40	
3101	Betriebs-, Verbrauchsmaterial	50'817.35		46'500.00		53'969.55	
3101.01	Betriebs- und Verbrauchsmaterial	50'817.35		46'000.00		53'814.55	
0290	Verwaltungsliegenschaft Gemeindehaus	102.50		100.00		14.30	

12.3	Erfolgsrechnung nach Sachgruppe	Rechnung 2018		Budget 2018		Rechnung 2017	
		Aufwand	Ertrag	Aufwand	Ertrag	Aufwand	Ertrag
0291	Verwaltungsliegenschaft Mooshüsi	45.70		500.00		3'589.35	
1620	Zivilschutz			200.00			
2170	Schulliegenschaften	20'739.50		19'000.00		18'979.30	
2195	Schülertransporte	1'633.30		2'500.00		1'819.35	
3210	Bibliotheken	800.30		500.00		513.75	
4330	Schulgesundheitsdienst	204.45		500.00		99.90	
4331	Schulzahnpflege	258.85		1'000.00		103.85	
6150	Gemeindestrassen	20'251.90		15'000.00		21'981.05	
7710	Friedhof und Bestattung allgemein	5'134.65		5'300.00		5'062.90	
7792	Hundetoiletten	1'646.20		1'400.00		1'650.80	
3101.11	WAS_Betriebs- und Verbrauchsmat.			500.00		155.00	
7101	Wasserversorgung [Gemeindebetrieb]			500.00		155.00	
3102	Drucksachen, Publikationen	10'189.25		14'210.00		8'498.75	
3102.01	Drucksachen, Publikationen	9'762.95		11'910.00		7'510.60	
0110	Legislative	2'179.00		2'000.00		923.70	
0220	Allgemeine Dienste, übrige	1'223.80		2'000.00		1'737.30	
1400	Allgemeines Rechtswesen	1'845.60		1'500.00		1'474.70	
2170	Schulliegenschaften			500.00			
2190	Schulleitung	1'123.20		1'200.00		1'176.10	
2195	Schülertransporte					99.80	
2991	Erwachsenenbildung	719.45		1'700.00		721.45	
3210	Bibliotheken	455.05		1'000.00		924.00	
4331	Schulzahnpflege			60.00			
4340	Lebensmittelkontrolle			250.00		211.15	
6150	Gemeindestrassen	444.40		1'500.00		80.90	
7792	Hundetoiletten	158.95		200.00		161.50	
7900	Raumordnung allgemein	1'613.50					
3102.11	WAS_Drucksachen, Publikationen	152.25		500.00			
7101	Wasserversorgung [Gemeindebetrieb]	152.25		500.00			
3102.41	KEH_Drucksachen, Publikationen	274.05		1'800.00		988.15	
7301	Abfall [Gemeindebetrieb]	274.05		1'800.00		988.15	
3103	Fachliteratur, Zeitschriften	11'500.00		11'500.00		11'500.00	

12.3 Erfolgsrechnung nach Sachgruppe		Rechnung 2018		Budget 2018		Rechnung 2017	
		Aufwand	Ertrag	Aufwand	Ertrag	Aufwand	Ertrag
3103.01	Fachliteratur, Zeitschriften	11'500.00		11'500.00		11'500.00	
3210	Bibliotheken	11'500.00		11'500.00		11'500.00	
3104	Lehrmittel	86'316.10		96'580.00		85'033.05	
3104.01	Lehrmittel	72'404.10		80'230.00		71'541.05	
2110	Kindergarten	6'806.20		7'060.00		8'095.70	
2120	Primarstufe	47'004.10		51'390.00		45'898.60	
2130	Sekundarstufe I, Volksschule Signau	15'668.00		17'130.00		15'299.55	
2200	IBEM, Sonderschulen	2'925.80		4'650.00		2'247.20	
3104.02	Lehrmittel; Handarbeiten, Werken	13'912.00		16'350.00		13'492.00	
2120	Primarstufe	10'434.00		12'260.00		10'119.00	
2130	Sekundarstufe I, Volksschule Signau	3'478.00		4'090.00		3'373.00	
311	Nicht aktivierbare Anlagen	94'718.35		98'720.00		73'189.20	
3110	Büromöbel und Geräte	21'859.90		13'050.00		28'225.40	
3110.01	Anschaffung Büromobiliar, Büromaschinen und -geräte	5'908.80		7'960.00		19'505.80	
0220	Allgemeine Dienste, übrige	1'063.20		2'000.00			
0291	Verwaltungsliegenschaft Mooshüsi	113.10				11'476.40	
2120	Primarstufe	3'432.20		3'120.00		5'884.95	
2130	Sekundarstufe I, Volksschule Signau	1'144.10		1'040.00		1'961.65	
3210	Bibliotheken	156.20		1'800.00		182.80	
3110.02	Anschaffung Sportmaterial	3'655.10		5'090.00		1'036.30	
2120	Primarstufe	2'741.30		3'820.00		777.20	
2130	Sekundarstufe I, Volksschule Signau	913.80		1'270.00		259.10	
3110.03	Anschaffung Schulpulte und Stühle	12'296.00				7'683.30	
2120	Primarstufe	9'222.00				5'762.45	
2130	Sekundarstufe I, Volksschule Signau	3'074.00				1'920.85	
3111	Maschinen, Geräte und Fahrzeuge	47'695.75		60'670.00		32'405.70	
3111.01	Anschaffung Maschinen, Geräte und Fahrzeuge	33'164.70		33'570.00		15'755.85	
0220	Allgemeine Dienste, übrige	764.80		4'000.00		6'034.75	
0290	Verwaltungsliegenschaft Gemeindehaus	525.45					

12.3 Erfolgsrechnung nach Sachgruppe		Rechnung 2018		Budget 2018		Rechnung 2017	
		Aufwand	Ertrag	Aufwand	Ertrag	Aufwand	Ertrag
0291	Verwaltungsliegenschaft Mooshüsi			8'000.00		427.25	
1620	Zivilschutz	1'266.85		1'000.00		862.50	
2110	Kindergarten	2'040.25		2'570.00		4'335.15	
2170	Schulliegenschaften			5'000.00		1'206.15	
6150	Gemeindestrassen	28'567.35		11'000.00		2'890.05	
7792	Hundetoiletten			2'000.00			
3111.11	WAS_Aanschaffung Maschinen, Geräte u. FZ	14'531.05		23'600.00		16'649.85	
7101	Wasserversorgung [Gemeindebetrieb]	14'531.05		23'600.00		16'649.85	
3111.41	KEH_Aanschaffungen Masch., Geräte u. FZ			3'500.00			
7301	Abfall [Gemeindebetrieb]			3'500.00			
3113	Hardware	25'162.70		25'000.00		12'558.10	
3113.01	Anschaffung Hardware	25'162.70		25'000.00		12'558.10	
0220	Allgemeine Dienste, übrige	4'941.85		5'000.00		310.80	
2120	Primarstufe	15'165.65		15'000.00		9'185.45	
2130	Sekundarstufe I, Volksschule Signau	5'055.20		5'000.00		3'061.85	
312	Ver- und Entsorgung Liegenschaften Verwaltungsvermögen	157'151.80		162'960.00		153'327.70	
3120	Ver- und Entsorgung Liegenschaften Verwaltungsvermögen	157'151.80		162'960.00		153'327.70	
3120.01	Ver- und Entsorgung Liegenschaften VV	22'177.10		26'210.00		21'382.30	
0290	Verwaltungsliegenschaft Gemeindehaus	9'724.15		9'500.00		9'304.90	
0291	Verwaltungsliegenschaft Mooshüsi	2'375.75		3'000.00		1'866.25	
0299	übrige Verwaltungsliegenschaften	178.65		260.00		146.65	
1500	Feuerwehr	5'576.95		6'700.00		6'616.65	
6150	Gemeindestrassen	2'299.50		3'000.00		720.65	
7710	Friedhof und Bestattung allgemein	1'408.55		1'750.00		1'626.45	
7791	Öffentliche Toilettenanlagen	613.55		2'000.00		1'100.75	
3120.02	Ver- und Entsorgung, SH innen (Teiler)	54'280.95		50'000.00		49'625.50	
2170	Schulliegenschaften	54'280.95		50'000.00		49'625.50	
3120.03	Ver- und Entsorgung, SH aussen	60'386.65		60'000.00		60'331.65	
2170	Schulliegenschaften	60'386.65		60'000.00		60'331.65	

12.3	Erfolgsrechnung nach Sachgruppe	Rechnung 2018		Budget 2018		Rechnung 2017	
		Aufwand	Ertrag	Aufwand	Ertrag	Aufwand	Ertrag
3120.04	Ver- und Entsorgung, ZSA Hof	6'585.25		9'000.00		9'685.20	
1620	Zivilschutz	6'585.25		9'000.00		9'685.20	
3120.05	Ver- und Entsorgung, ZSA Schüpbach	1'619.95		4'000.00		2'636.85	
1620	Zivilschutz	1'619.95		4'000.00		2'636.85	
3120.11	WAS_Ver- und Entsorgung UV-Anlage Mutten	1'241.70		1'400.00		1'262.95	
7101	Wasserversorgung [Gemeindebetrieb]	1'241.70		1'400.00		1'262.95	
3120.12	WAS_Ver- und Entsorgung Reservoir Moosberg	8'722.25		9'950.00		6'737.55	
7101	Wasserversorgung [Gemeindebetrieb]	8'722.25		9'950.00		6'737.55	
3120.13	WAS_Ver- und Entsorgung Pumpwerk Schüpbach	1'697.65		1'500.00		1'246.35	
7101	Wasserversorgung [Gemeindebetrieb]	1'697.65		1'500.00		1'246.35	
3120.31	ABW_Ver- und Entsorgung	433.80		800.00		412.80	
7201	Abwasserentsorgung [Gemeindebetrieb]	433.80		800.00		412.80	
3120.41	KEH_Ver- und Entsorgung Liegenschaften VV	6.50		100.00		6.55	
7301	Abfall [Gemeindebetrieb]	6.50		100.00		6.55	
313	Dienstleistungen und Honorare	627'154.73		731'980.00		647'292.44	
3130	Dienstleistungen Dritter	450'630.33		533'480.00		480'740.79	
3130.01	Dienstleistung Dritter und Honorare	183'326.83		215'680.00		189'808.64	
0110	Legislative	14'691.90		22'300.00		12'886.50	
0129	Spezialkommissionen	2'911.80		20'000.00		30'135.25	
0220	Allgemeine Dienste, übrige	12'218.73		15'600.00		15'871.99	
0291	Verwaltungsliegenschaft Mooshüsi	190.65					
0299	übrige Verwaltungsliegenschaften	40.00				13'487.60	
1400	Allgemeines Rechtswesen	7'741.40		17'000.00		13'908.65	
1620	Zivilschutz	1'136.05		1'200.00		1'302.45	
2110	Kindergarten					1'113.50	
2120	Primarstufe					1'497.20	
2130	Sekundarstufe I, Volksschule Signau					499.05	
2181	Tagesschulangebot, Mittagstisch	18'290.00		12'960.00		12'920.00	
2190	Schulleitung	5'425.20		8'300.00		3'207.50	
2191	Schulsekretariat	3'142.25		1'200.00		505.10	

12.3	Erfolgsrechnung nach Sachgruppe	Rechnung 2018		Budget 2018		Rechnung 2017	
		Aufwand	Ertrag	Aufwand	Ertrag	Aufwand	Ertrag
2195	Schülertransporte	44'940.00		45'000.00		18'785.10	
2910	Schulkommission	1'289.70		2'020.00		1'158.15	
2991	Erwachsenenbildung	244.10		250.00		240.95	
3290	Übrige Kultur	10'001.85		8'300.00		4'648.80	
4340	Lebensmittelkontrolle	1'635.10		1'500.00		1'541.20	
6150	Gemeindestrassen	229.00		250.00		371.40	
6155	Parkplätze	19.00					
6290	Öffentlicher Verkehr	56'508.40		56'800.00		53'817.80	
7900	Raumordnung allgemein	599.95				377.95	
8400	Tourismus	2'071.75		3'000.00		1'532.50	
3130.02	DL Dritter, Ortspolizei Aufwendungen	7'942.70		8'000.00		10'023.40	
1400	Allgemeines Rechtswesen	7'942.70		8'000.00		10'023.40	
3130.03	DL Dritter, Baupolizei Aufwendungen	19'692.25		20'000.00		23'961.30	
1400	Allgemeines Rechtswesen	19'692.25		20'000.00		23'961.30	
3130.04	DL Dritter, Bestattungskosten	13'167.60		14'000.00		9'680.80	
7710	Friedhof und Bestattung allgemein	13'167.60		14'000.00		9'680.80	
3130.05	DL Dritter, Pauschale für Grabpflege	22'515.10		23'000.00		23'054.30	
7710	Friedhof und Bestattung allgemein	22'515.10		23'000.00		23'054.30	
3130.06	DL Dritter, Transporte	7'739.35		10'000.00		5'392.65	
6150	Gemeindestrassen	7'739.35		10'000.00		5'392.65	
3130.07	DL Dritter, Stromkosten öffentliche Beleuchtung	18'230.85		25'000.00		18'992.95	
6150	Gemeindestrassen	18'230.85		25'000.00		18'992.95	
3130.11	WAS_DL Dritter und Honorare	1'299.20		1'500.00		2'783.45	
7101	Wasserversorgung [Gemeindebetrieb]	1'299.20		1'500.00		2'783.45	
3130.31	ABW_DL Dritter u. Honorare	556.10		800.00		1'851.75	
7201	Abwasserentsorgung [Gemeindebetrieb]	556.10		800.00		1'851.75	
3130.40	KEH_Dienstleistung Dritter u. Honorare	3'224.15		1'000.00		625.85	
7301	Abfall [Gemeindebetrieb]	3'224.15		1'000.00		625.85	

12.3 Erfolgsrechnung nach Sachgruppe		Rechnung 2018		Budget 2018		Rechnung 2017	
		Aufwand	Ertrag	Aufwand	Ertrag	Aufwand	Ertrag
3130.41	KEH_DL Dritter, Entsorgung Haus- u. Gewerbekehricht	69'457.40		68'000.00		67'747.80	
7301	Abfall [Gemeindebetrieb]	69'457.40		68'000.00		67'747.80	
3130.42	KEH_DL Dritter, Gebühren AVAG	60'025.80		88'000.00		85'480.10	
7301	Abfall [Gemeindebetrieb]	60'025.80		88'000.00		85'480.10	
3130.43	KEH_DL Dritter, Entsorgung Grüngut	32'123.00		40'000.00		27'337.80	
7301	Abfall [Gemeindebetrieb]	32'123.00		40'000.00		27'337.80	
3130.44	KEH_DL Dritter, Entsorgung Papier u. Karton	11'179.40		16'000.00		12'386.90	
7301	Abfall [Gemeindebetrieb]	11'179.40		16'000.00		12'386.90	
3130.45	KEH_DL Dritter, Entsorgung Sonderabfälle	150.60		2'500.00		1'613.10	
7301	Abfall [Gemeindebetrieb]	150.60		2'500.00		1'613.10	
3132	Honor.ext.Berater,Gutachter,Fachexp.etc.	63'500.35		56'500.00		45'109.65	
3132.01	Honorare externe Berater, Gutachter, Fachexperten etc.	40'475.50		19'500.00		41'242.65	
0110	Legislative	3'351.75		5'000.00		8'419.50	
0299	übrige Verwaltungsliegenschaften	10'631.20				1'065.70	
2190	Schulleitung	105.00		1'500.00		754.00	
6150	Gemeindestrassen			3'000.00			
7900	Raumordnung allgemein	26'387.55		10'000.00		31'003.45	
3132.11	WAS_Honorare ext. Berater	14'718.90		26'000.00		3'247.00	
7101	Wasserversorgung [Gemeindebetrieb]	14'718.90		26'000.00		3'247.00	
3132.31	ABW_Honorare ext. Berater	8'305.95		11'000.00		620.00	
7201	Abwasserentsorgung [Gemeindebetrieb]	8'305.95		11'000.00		620.00	
3133	Informatik-Nutzungsaufwand	58'528.20		77'400.00		66'223.10	
3133.01	Informatik-Nutzungsaufwand	58'528.20		77'400.00		66'223.10	
0220	Allgemeine Dienste, übrige	56'397.90		75'000.00		64'568.55	
2190	Schulleitung	1'221.85		1'800.00		934.20	
2191	Schulsekretariat	908.45		600.00		720.35	

12.3 Erfolgsrechnung nach Sachgruppe		Rechnung 2018		Budget 2018		Rechnung 2017	
		Aufwand	Ertrag	Aufwand	Ertrag	Aufwand	Ertrag
3134	Sachversicherungsprämien	40'135.90		47'400.00		38'893.60	
3134.01	Sachversicherungen	40'135.90		47'400.00		38'893.60	
0220	Allgemeine Dienste, übrige	7'224.05		7'200.00		6'330.50	
0290	Verwaltungsliegenschaft Gemeindehaus	1'728.10		1'600.00		1'608.25	
0291	Verwaltungsliegenschaft Mooshüsi	492.55		500.00		480.70	
0299	übrige Verwaltungsliegenschaften	1'690.85		1'850.00		1'709.15	
1500	Feuerwehr	800.45		800.00		800.00	
1620	Zivilschutz	2'098.65		2'100.00		2'099.50	
2170	Schulliegenschaften	17'162.65		17'040.00		17'261.10	
2195	Schülertransporte	1'577.50		1'580.00		1'577.50	
6150	Gemeindestrassen	5'359.45		5'100.00		4'960.25	
7101	Wasserversorgung [Gemeindebetrieb]	1'228.20		1'300.00		1'249.10	
7201	Abwasserentsorgung [Gemeindebetrieb]	42.00		50.00		41.30	
7301	Abfall [Gemeindebetrieb]	230.80		250.00		233.25	
7450	Naturgefahren			7'500.00			
7710	Friedhof und Bestattung allgemein	246.75		250.00		245.50	
9630	Liegenschaften des Finanzvermögens	253.90		280.00		297.50	
3136	Honorare privatärztlicher Tätigkeit	8'683.85		9'900.00		9'097.20	
3136.01	Honorare privatärztlicher Tätigkeit	8'683.85		9'900.00		9'097.20	
4330	Schulgesundheitsdienst	2'365.00		2'700.00		2'695.00	
4331	Schulzahnpflege	6'318.85		7'200.00		6'402.20	
3137	Steuern und Abgaben	5'676.10		7'300.00		7'228.10	
3137.01	Steuern und Abgaben	5'676.10		7'300.00		7'228.10	
1620	Zivilschutz	89.70		90.00		89.70	
2170	Schulliegenschaften	156.00		160.00		206.95	
2195	Schülertransporte	700.25		800.00		700.25	
6150	Gemeindestrassen	4'730.15		6'250.00		6'231.20	
314	Baulicher Unterhalt und betrieblicher Unterhalt	532'006.35		527'500.00		639'116.65	
3140	Unterhalt an Grundstücken	71'038.25		88'000.00		75'952.15	
3140.01	Unterhalt an Grundstücken	68'886.25		70'000.00		54'330.75	
7710	Friedhof und Bestattung allgemein	68'886.25		70'000.00		54'330.75	

12.3 Erfolgsrechnung nach Sachgruppe		Rechnung 2018		Budget 2018		Rechnung 2017	
		Aufwand	Ertrag	Aufwand	Ertrag	Aufwand	Ertrag
3140.41	KEH_Unterhalt an Grundstücken	2'000.00		15'000.00		20'439.95	
7301	Abfall [Gemeindebetrieb]	2'000.00		15'000.00		20'439.95	
3140.43	KEH_Unterhalt Grüngutplatz Moos	152.00		3'000.00		1'181.45	
7301	Abfall [Gemeindebetrieb]	152.00		3'000.00		1'181.45	
3141	Unterhalt Strassen/Verkehrswege	200'761.65		183'000.00		218'825.15	
3141.01	Unterhalt Strassen, Verkehrswege; DL Dritter	94'171.80		78'000.00		95'911.70	
6150	Gemeindestrassen	70'921.55		70'000.00		83'198.60	
6155	Parkplätze	23'236.00		8'000.00		12'698.80	
9630	Liegenschaften des Finanzvermögens	14.25				14.30	
3141.02	Unterhalt Strassen, Verkehrswege; Material	30'702.10		40'000.00		20'817.35	
6150	Gemeindestrassen	30'702.10		40'000.00		20'817.35	
3141.03	Unterhalt Strassen, Verkehrswege; Schneeräumung	25'141.65		45'000.00		81'449.70	
6150	Gemeindestrassen	25'141.65		45'000.00		81'449.70	
3141.04	Unterhalt Strassen, Verkehrswege; öffentliche Beleuchtung	50'746.10		20'000.00		20'646.40	
6150	Gemeindestrassen	50'746.10		20'000.00		20'646.40	
3143	Unterhalt übrige Tiefbauten	83'070.30		46'000.00		61'750.60	
3143.01	Unterhalt übrige Tiefbauten	3'006.10				18'774.00	
1500	Feuerwehr	3'006.10				18'774.00	
3143.11	WAS_Unterhalt übrige Tiefbauten	53'314.60		40'000.00		42'457.75	
7101	Wasserversorgung [Gemeindebetrieb]	53'314.60		40'000.00		42'457.75	
3143.31	ABW_Unterhalt übrige Tiefbauten	5'424.60		6'000.00		518.85	
7201	Abwasserentsorgung [Gemeindebetrieb]	5'424.60		6'000.00		518.85	
3143.32	ABW_Unterhalt übrige Tiefbauten ARAME	21'325.00					
7201	Abwasserentsorgung [Gemeindebetrieb]	21'325.00					

12.3 Erfolgsrechnung nach Sachgruppe		Rechnung 2018		Budget 2018		Rechnung 2017	
		Aufwand	Ertrag	Aufwand	Ertrag	Aufwand	Ertrag
3144	Unterhalt Hochbauten, Gebäude	177'136.15		210'500.00		282'588.75	
3144.01	Unterhalt Hochbauten, Gebäude	30'256.75		42'000.00		99'593.75	
0290	Verwaltungsliegenschaft Gemeindehaus	12'143.15		10'000.00		24'140.15	
0291	Verwaltungsliegenschaft Mooshüsi	345.70		5'000.00		16'120.60	
0299	übrige Verwaltungsliegenschaften	4'362.10		8'500.00		50'704.30	
1500	Feuerwehr	796.70		11'000.00		6'776.55	
1610	Militärische Verteidigung	11'212.50					
6150	Gemeindestrassen			2'000.00			
7710	Friedhof und Bestattung allgemein	920.05		2'500.00		1'192.30	
7791	Öffentliche Toilettenanlagen	476.55		3'000.00		659.85	
3144.02	Unterhalt Hochbauten, SH innen (Teiler)	86'361.90		113'000.00		93'016.15	
2170	Schulliegenschaften	86'361.90		113'000.00		93'016.15	
3144.03	Unterhalt Hochbauten, SH aussen	57'718.45		42'000.00		84'152.75	
2170	Schulliegenschaften	57'718.45		42'000.00		84'152.75	
3144.04	Unterhalt Hochbauten, ZSA Hof Signau	588.15		4'000.00		4'148.35	
1620	Zivilschutz	588.15		4'000.00		4'148.35	
3144.05	Unterhalt Hochbauten, ZSA Schüpbach			2'000.00		639.90	
1620	Zivilschutz			2'000.00		639.90	
3144.11	WAS_Unterhalt Hochbauten, UV-Anlage Mutten			1'000.00			
7101	Wasserversorgung [Gemeindebetrieb]			1'000.00			
3144.12	WAS_Unterhalt Hochbauten, Reservoir Moosberg			2'500.00		904.70	
7101	Wasserversorgung [Gemeindebetrieb]			2'500.00		904.70	
3144.13	WAS_Unterhalt Hochbauten, Pumwerk Schüpbach	2'210.90		1'000.00		133.15	
7101	Wasserversorgung [Gemeindebetrieb]	2'210.90		1'000.00		133.15	
3144.41	KEH_Unterhalt Containerunterstände			3'000.00			
7301	Abfall [Gemeindebetrieb]			3'000.00			
315	Unterhalt Mobilien u.immater.Anlagen	41'613.95		92'800.00		36'637.45	
3150	Unterhalt Büromöbel und Geräte	5'046.20		21'050.00		6'092.65	

12.3 Erfolgsrechnung nach Sachgruppe		Rechnung 2018		Budget 2018		Rechnung 2017	
		Aufwand	Ertrag	Aufwand	Ertrag	Aufwand	Ertrag
3150.01	Unterhalt Büromobiliar, Büromaschinen und -geräte	4'660.00		8'050.00		5'240.75	
0220	Allgemeine Dienste, übrige	631.80		3'000.00		987.40	
2120	Primarstufe	3'021.15		3'790.00		3'190.00	
2130	Sekundarstufe I, Volksschule Signau	1'007.05		1'260.00		1'063.35	
3150.02	Unterhalt Schulpulte und Stühle	386.20		13'000.00		851.90	
2120	Primarstufe	289.65		9'750.00		638.95	
2130	Sekundarstufe I, Volksschule Signau	96.55		3'250.00		212.95	
3151	Unterh.App.,Masch.,Geräte,Fahrz.,Werkz.	33'997.15		66'250.00		27'670.15	
3151.01	Unterhalt Apparate, Masch., Geräte, Fahrz., Werkz.	23'778.60		45'050.00		20'260.65	
0290	Verwaltungsliegenschaft Gemeindehaus	1'948.85		2'350.00		1'962.35	
1620	Zivilschutz	588.05		2'100.00			
2110	Kindergarten	215.00		600.00		169.40	
2170	Schulliegenschaften	4'869.20		20'000.00		1'144.85	
2195	Schülertransporte	2'405.70		5'000.00		3'816.15	
6150	Gemeindestrassen	9'886.55		13'000.00		13'122.90	
8400	Tourismus	3'865.25		2'000.00		45.00	
3151.02	Unterhalt Speedy			200.00			
6150	Gemeindestrassen			200.00			
3151.11	WAS_ Unterhalt Apparate, Masch., Geräte, Fahrz.	5'177.10		16'000.00		5'805.50	
7101	Wasserversorgung [Gemeindebetrieb]	5'177.10		16'000.00		5'805.50	
3151.31	ABW_ Unterhalt Apparate, Masch., Geräte	5'041.45		4'000.00		1'604.00	
7201	Abwasserentsorgung [Gemeindebetrieb]	5'041.45		4'000.00		1'604.00	
3151.41	KEH_ Unterhalt Apparate, Masch, Geräte, FZ			1'000.00			
7301	Abfall [Gemeindebetrieb]			1'000.00			
3153	Informatik-Unterhalt (Hardware)	2'570.60		5'500.00		2'874.65	
3153.01	Unterhalt Hardware	2'570.60		5'500.00		2'874.65	
0220	Allgemeine Dienste, übrige	2'002.45		2'500.00		590.95	
2120	Primarstufe	426.10		2'250.00		1'712.80	
2130	Sekundarstufe I, Volksschule Signau	142.05		750.00		570.90	

12.3	Erfolgsrechnung nach Sachgruppe	Rechnung 2018		Budget 2018		Rechnung 2017	
		Aufwand	Ertrag	Aufwand	Ertrag	Aufwand	Ertrag
316	Mieten, Leasing, Pachten, Benützungsggeb.	53'277.65		64'830.00		51'061.40	
3160	Miete und Pacht Liegenschaften	40'911.35		41'330.00		40'828.00	
3160.01	Miete und Pacht Liegenschaften	20'911.35		21'330.00		20'828.00	
2195	Schülertransporte	960.00		960.00		960.00	
6150	Gemeindestrassen	19'368.00		19'370.00		19'368.00	
7101	Wasserversorgung [Gemeindebetrieb]	83.35					
7301	Abfall [Gemeindebetrieb]	500.00		1'000.00		500.00	
3160.21	Miete und Pacht Liegenschaften, Gde intern	20'000.00		20'000.00		20'000.00	
1500	Feuerwehr	20'000.00		20'000.00		20'000.00	
3161	Mieten, Benützungskosten Anlagen	12'366.30		23'500.00		10'233.40	
3161.01	Mieten, Benützungskosten Anlagen	12'366.30		23'500.00		10'233.40	
0220	Allgemeine Dienste, übrige	7'112.00		9'500.00		6'862.30	
6150	Gemeindestrassen	5'254.30		14'000.00		3'371.10	
317	Spesenentschädigungen	45'177.70		48'510.00		35'427.30	
3170	Reisekosten und Spesen	31'773.35		40'930.00		30'376.15	
3170.01	Reisekosten und Spesen	31'773.35		40'930.00		30'376.15	
0120	Exekutive	12'215.40		14'000.00		12'513.75	
0129	Spezialkommissionen	50.00		2'000.00		2'182.20	
0220	Allgemeine Dienste, übrige	5'648.30		7'500.00		6'021.75	
0291	Verwaltungsliegenschaft Mooshüsi	160.35					
1400	Allgemeines Rechtswesen	3'325.80		2'000.00		448.40	
2170	Schulliegenschaften	3'030.50		2'200.00		2'208.50	
2190	Schulleitung	397.00		1'100.00		672.45	
2191	Schulsekretariat	28.00				96.60	
2195	Schülertransporte	1'189.50		500.00		1'355.40	
2910	Schulkommission	14.00		1'000.00			
3210	Bibliotheken	477.80					
3290	Übrige Kultur			500.00			
4330	Schulgesundheitsdienst	-40					
4331	Schulzahnpflege	25.00		30.00		25.00	
4340	Lebensmittelkontrolle	128.80		100.00		138.40	

12.3 Erfolgsrechnung nach Sachgruppe		Rechnung 2018		Budget 2018		Rechnung 2017	
		Aufwand	Ertrag	Aufwand	Ertrag	Aufwand	Ertrag
6150	Gemeindestrassen	980.70		1'600.00		663.10	
7101	Wasserversorgung [Gemeindebetrieb]	2'070.00		3'500.00		2'245.20	
7201	Abwasserentsorgung [Gemeindebetrieb]	100.00		1'500.00			
7301	Abfall [Gemeindebetrieb]	1'560.00		2'900.00		1'440.00	
8140	Landw.Produktionsverbesserungen Pflanzen	372.60		500.00		365.40	
3171	Exkursionen, Schulreisen und Lager	13'404.35		7'580.00		5'051.15	
3171.01	Exkursionen, Schulreisen und Lager	6'380.80		5'030.00		5'051.15	
2193	Schulveranstaltungen	6'380.80		5'030.00		5'051.15	
3171.02	Exkursionen, Schulreisen und Lager; Schulfest	4'486.05					
2193	Schulveranstaltungen	4'486.05					
3171.03	Exkursionen, Schulreisen und Lager; Projektwoche	2'537.50		2'550.00			
2193	Schulveranstaltungen	2'537.50		2'550.00			
318	Wertberichtigungen auf Forderungen	54'032.00		55'500.00		83'533.55	
3180	Wertberichtigungen auf Forderungen	-246.15		2'000.00		6'523.35	
3180.01	Wertberichtigung gefährdete Steuerguthaben	-246.15		2'000.00		6'523.35	
9100	Allgemeine Gemeindesteuern	-246.15		2'000.00		6'523.35	
3181	Tatsächliche Forderungsverluste	54'278.15		53'500.00		77'010.20	
3181.01	Tatsächliche Forderungsverluste	53'785.75		53'500.00		77'008.20	
0220	Allgemeine Dienste, übrige	5.00					
0291	Verwaltungsliegenschaft Mooshüsi	917.05					
1400	Allgemeines Rechtswesen	102.00				31.00	
1500	Feuerwehr	3'410.30		3'500.00		3'831.20	
2181	Tagesschulangebot, Mittagstisch	170.00					
6290	Öffentlicher Verkehr	45.00					
7792	Hundetoiletten	650.00				100.00	
9100	Allgemeine Gemeindesteuern	46'702.10		47'000.00		68'710.30	
9101	Sondersteuern	.50		3'000.00		2'059.80	
9102	Liegenschaftssteuern	197.75				190.35	
9610	Zinsen	1'586.05				2'085.55	

12.3	Erfolgsrechnung nach Sachgruppe	Rechnung 2018		Budget 2018		Rechnung 2017	
		Aufwand	Ertrag	Aufwand	Ertrag	Aufwand	Ertrag
3181.41	WAS_tatsächliche Forderungsverluste	-5.70				1.25	
7101	Wasserversorgung [Gemeindebetrieb]	-5.70				1.25	
3181.41	KEH_tatsächliche Forderungsverluste	498.10				.75	
7301	Abfall [Gemeindebetrieb]	498.10				.75	
319	Verschiedener Betriebsaufwand	29'273.70		37'110.00		26'878.50	
3199	Übriger Betriebsaufwand	29'273.70		37'110.00		26'878.50	
3199.01	Übriger Betriebsaufwand	28'740.70		36'510.00		26'878.50	
0110	Legislative	2'662.20		4'400.00		595.10	
0120	Exekutive	22'122.90		24'960.00		19'927.05	
0129	Spezialkommissionen			2'050.00			
0220	Allgemeine Dienste, übrige	1'890.90		1'000.00		625.75	
0291	Verwaltungsliegenschaft Mooshüsi					687.35	
0299	übrige Verwaltungsliegenschaften					29.05	
1500	Feuerwehr			500.00		800.00	
1610	Militärische Verteidigung	120.00		1'000.00		400.20	
6150	Gemeindestrassen	200.00		1'000.00		2'318.35	
7101	Wasserversorgung [Gemeindebetrieb]					4.50	
7792	Hundetoiletten	1'744.70		1'600.00		1'491.15	
3199.11	WAS_Übriger Betriebsaufwand	445.05		300.00			
7101	Wasserversorgung [Gemeindebetrieb]	445.05		300.00			
3199.31	ABW_übriger Betriebsaufwand	87.95		300.00			
7201	Abwasserentsorgung [Gemeindebetrieb]	87.95		300.00			
33	Abschreibungen Verwaltungsvermögen	425'163.55		465'510.00		476'153.90	
330	Sachanlagen VV	422'971.95		458'510.00		476'153.90	
3300	Planm.Abschreibungen Sachanlagen	422'971.95		458'510.00		476'153.90	
3300.02	Planm. Abschreibungen Grundstücke (HRM2)			11'780.00			
1610	Militärische Verteidigung			11'780.00			
3300.12	Planm. Abschreibungen Strassen/Verkehrswege (HRM2)	36'401.45		44'000.00		15'913.70	

12.3	Erfolgsrechnung nach Sachgruppe	Rechnung 2018		Budget 2018		Rechnung 2017	
		Aufwand	Ertrag	Aufwand	Ertrag	Aufwand	Ertrag
6150	Gemeindestrassen	32'957.45		33'000.00		15'913.70	
6155	Parkplätze	3'444.00		11'000.00			
3300.32	Planm. Abschreibungen übrige Tiefbauten VV (HRM2)	19'561.60		25'500.00		11'135.15	
2170	Schulliegenschaften			6'000.00			
7101	Wasserversorgung [Gemeindebetrieb]	16'997.85		15'600.00		9'822.85	
7201	Abwasserentsorgung [Gemeindebetrieb]	2'563.75		3'900.00		1'312.30	
3300.42	Planm. Abschreibungen Hochbauten (HRM2)	23'675.70		11'200.00		16'533.90	
0290	Verwaltungsliegenschaft Gemeindehaus	2'371.80					
0291	Verwaltungsliegenschaft Mooshüsi	2'975.00		3'400.00		2'974.40	
1610	Militärische Verteidigung	7'361.00				3'765.50	
2170	Schulliegenschaften	10'967.90		7'800.00		9'794.00	
3300.62	Planm. Abschreibungen Mobilien (HRM2)	15'292.10		21'610.00		6'611.00	
0220	Allgemeine Dienste, übrige	8'681.10		15'000.00			
6150	Gemeindestrassen	6'611.00		6'610.00		6'611.00	
3300.92	Planm. Abschreibungen übrige Sachanl. VV (HRM 2)	328'041.10		344'420.00		425'960.15	
1610	Militärische Verteidigung			12'300.00			
2170	Schulliegenschaften	143'000.00		143'000.00		143'000.00	
6150	Gemeindestrassen	143'000.00		143'000.00		143'000.00	
7101	Wasserversorgung [Gemeindebetrieb]	36'541.10		40'620.00		134'460.15	
7301	Abfall [Gemeindebetrieb]	5'500.00		5'500.00		5'500.00	
332	Abschreibungen immaterielle Anlagen	2'191.60		7'000.00			
3320	Planm. Abschreibungen immat. Anlagen	2'191.60		7'000.00			
3320.92	Planm. Abschreibungen immat. Anlagen (HRM 2)	2'191.60		7'000.00			
7900	Raumordnung allgemein	2'191.60		7'000.00			
34	Finanzaufwand	97'381.83		95'430.00		127'127.90	
340	Zinsaufwand	78'690.08		80'130.00		113'647.65	
3401	Verzins.kurzfr.Finanzverbindlichkeiten	.28		1'000.00			

12.3 Erfolgsrechnung nach Sachgruppe		Rechnung 2018		Budget 2018		Rechnung 2017	
		Aufwand	Ertrag	Aufwand	Ertrag	Aufwand	Ertrag
3401.01	Verzinsung kurzfristige Finanzverbindlichkeiten (201)	.28		1'000.00			
9610	Zinsen	.28		1'000.00			
3406	Verzins.langfr.Finanzverbindlichkeiten	76'247.80		77'000.00		102'700.00	
3406.01	Verzinsung langfristige Finanzverbindlichkeiten (206)	76'247.80		77'000.00		102'700.00	
9610	Zinsen	76'247.80		77'000.00		102'700.00	
3409	Übrige Passivzinsen	2'442.00		2'130.00		10'947.65	
3409.01	Übrige Passivzinsen (Sonderrechnungen)	840.55		740.00		4'089.60	
9610	Zinsen	840.55		740.00		4'089.60	
3409.21	Übrige Passivzinsen (Spezialfinanzierungen)	1'601.45		1'390.00		6'858.05	
7101	Wasserversorgung [Gemeindebetrieb]	253.70		290.00		658.55	
9610	Zinsen	1'347.75		1'100.00		6'199.50	
342	Kapitalbeschaffungs- und Verwaltungskosten	268.90		300.00		220.50	
3420	Kapitalbeschaffung und -verwaltung	268.90		300.00		220.50	
3420.01	Kapitalbeschaffung und -verwaltung	268.90		300.00		220.50	
9610	Zinsen	268.90		300.00		220.50	
349	Verschiedener Finanzaufwand	18'422.85		15'000.00		13'259.75	
3499	Übriger Finanzaufwand	18'422.85		15'000.00		13'259.75	
3499.01	Vergütungszinsen (Steuern)	18'422.85		15'000.00		13'259.75	
9610	Zinsen	18'422.85		15'000.00		13'259.75	
35	Einlagen in Fonds und Spezialfinanzierungen	631'738.95		271'600.00		271'558.00	
350	Einlagen in Fonds u. Spez.fin. im FK	36'018.00					
3502	Einlagen in Legate und Stiftungen	36'018.00					

12.3 Erfolgsrechnung nach Sachgruppe		Rechnung 2018		Budget 2018		Rechnung 2017	
		Aufwand	Ertrag	Aufwand	Ertrag	Aufwand	Ertrag
3502.01	Einlage in Legate und Stiftungen	36'018.00					
9950	Neutrale Aufwendungen und Erträge	36'018.00					
351	Einlagen in Fonds u. Spez.fin. im EK	595'720.95		271'600.00		271'558.00	
3510	Einlagen in Spezialfinanzierungen EK	595'720.95		271'600.00		271'558.00	
3510.10	Einlage in Fonds u. SF im EK, WE	179'459.50		231'600.00		160'650.50	
7101	Wasserversorgung [Gemeindebetrieb]	91'537.00		124'300.00		111'803.00	
7201	Abwasserentsorgung [Gemeindebetrieb]	87'922.50		107'300.00		48'847.50	
3510.15	Einlage in Fonds u. SF im EK, WE Gdeverband	324'162.95					
7201	Abwasserentsorgung [Gemeindebetrieb]	324'162.95					
3510.50	Einlage in Fonds u. SF im EK, Anschlussgeb.	92'098.50		40'000.00		110'907.50	
7101	Wasserversorgung [Gemeindebetrieb]	52'746.00		20'000.00		32'480.00	
7201	Abwasserentsorgung [Gemeindebetrieb]	39'352.50		20'000.00		78'427.50	
36	Transferaufwand	5'716'124.60		5'885'540.00		5'595'475.75	
361	Entschädigungen an Gemeinwesen	4'141'953.70		4'288'200.00		4'054'880.60	
3611	Entschädigungen an Kantone u. Konkordate	3'390'852.70		3'429'120.00		3'321'979.10	
3611.01	Entschädigung an Kanton und Konkordate	40'239.65		42'700.00		39'564.20	
0220	Allgemeine Dienste, übrige	39'050.65		41'500.00		39'564.20	
1620	Zivilschutz	1'189.00		1'200.00			
3611.57	Gemeindeanteil Lastenausgleich Sozialhilfe	1'379'688.55		1'428'000.00		1'384'285.40	
5799	Lastenausgleich Sozialhilfe	1'379'688.55		1'428'000.00		1'384'285.40	
3611.60	Gemeindeanteil Lastenausgleich Lehrergehälter	1'970'924.50		1'958'420.00		1'898'129.50	
2110	Kindergarten	130'503.25		129'100.00		137'301.50	
2120	Primarstufe	356'930.25		397'500.00		372'739.75	
2130	Sekundarstufe I, Volksschule Signau	365'534.25		282'300.00		268'806.50	
2131	Sekundarstufe I, Sekundarschulverband	736'292.75		736'520.00		751'095.50	
2200	IBEM, Sonderschulen	381'664.00		413'000.00		368'186.25	
3612	Entsch.an Gde. und Gde.verbände	751'101.00		859'080.00		732'901.50	

12.3 Erfolgsrechnung nach Sachgruppe		Rechnung 2018		Budget 2018		Rechnung 2017	
		Aufwand	Ertrag	Aufwand	Ertrag	Aufwand	Ertrag
3612.01	Entsch. an Gde u. Gdeverb., Betriebsbeitrag	489'200.30		514'820.00		427'825.87	
1500	Feuerwehr	84'285.60		83'120.00		83'605.85	
1620	Zivilschutz	45'014.80		46'800.00		44'103.95	
2120	Primarstufe	122'890.70		134'500.00		121'529.60	
2130	Sekundarstufe I, Volksschule Signau	4'468.85		5'000.00		4'521.25	
2131	Sekundarstufe I, Sekundarschulverband	127'000.00		135'000.00		95'000.00	
2140	Musikschule	90'431.25		87'000.00		86'650.25	
5796	Regionaler Sozialdienst	15'109.10		23'400.00		-7'585.03	
3612.02	Entsch. an Gde u. Gdeverb., WE	30'250.50		30'080.00		30'020.78	
1500	Feuerwehr	30'250.50		30'080.00		30'020.78	
3612.11	WA_Entsch. an Gemeinden und Gemeindeverbände	12'640.00					
7101	Wasserversorgung [Gemeindebetrieb]	12'640.00					
3612.21	Entsch. an Gde u. Gdeverb., Gde intern	81'319.40		79'200.00		82'358.30	
1500	Feuerwehr	17'319.40		18'200.00		18'358.30	
7101	Wasserversorgung [Gemeindebetrieb]	18'000.00		18'000.00		18'000.00	
7201	Abwasserentsorgung [Gemeindebetrieb]	25'000.00		25'000.00		25'000.00	
7301	Abfall [Gemeindebetrieb]	21'000.00		18'000.00		21'000.00	
3612.31	ABW_Entsch. Gde u. Gdeverb., Betriebsbeitrag	137'690.80		155'780.00		120'970.05	
7201	Abwasserentsorgung [Gemeindebetrieb]	137'690.80		155'780.00		120'970.05	
3612.32	ABW_Entsch. Gde u. Gdeverb., WE			79'200.00		71'726.50	
7201	Abwasserentsorgung [Gemeindebetrieb]			79'200.00		71'726.50	
362	Finanz- und Lastenausgleich	505'709.00		497'760.00		497'016.00	
3621	Finanz- und Lastenausgleich an Kanton	505'709.00		497'760.00		497'016.00	
3621.60	Gemeindeanteil Lastenausgleich neue Aufgabenteilung	505'709.00		497'760.00		497'016.00	
9300	Finanz- und Lastenausgleich	505'709.00		497'760.00		497'016.00	
363	Beiträge an Gemeinwesen und Dritte	1'057'896.40		1'090'980.00		1'038'670.65	
3631	Beiträge an Kantone und Konkordate	856'981.00		874'040.00		834'662.40	

12.3	Erfolgsrechnung nach Sachgruppe	Rechnung 2018		Budget 2018		Rechnung 2017	
		Aufwand	Ertrag	Aufwand	Ertrag	Aufwand	Ertrag
3631.01	Beiträge an Kantone und Konkordate					1'192.40	
1620	Zivilschutz					1'192.40	
3631.53	Gemeindeanteil Lastenausgleich Ergänzungsleistung	589'109.00		592'960.00		581'887.00	
5320	Ergänzungsleistungen AHV / IV	589'109.00		592'960.00		581'887.00	
3631.54	Gemeindeanteil Lastenausgleich Familienzulagen	11'517.00		10'880.00		13'749.00	
5410	Familienzulagen	11'517.00		10'880.00		13'749.00	
3631.60	Gemeindeanteil Lastenausgleich öffentlicher Verkehr	256'355.00		270'200.00		237'834.00	
6291	Gemeindeanteil Öffentlicher Verkehr	256'355.00		270'200.00		237'834.00	
3632	Beiträge an Gemeinden und Gde.verbände	118'133.10		125'920.00		123'485.00	
3632.01	Beiträge an Gemeinden und Gemeindezweckverbände	82'355.50		87'920.00		86'192.70	
2120	Primarstufe	2'889.00		3'000.00		5'877.00	
2130	Sekundarstufe I, Volksschule Signau	963.00		1'000.00			
2910	Schulkommission	357.50					
3220	Konzert und Theater			500.00			
3290	Übrige Kultur	9'183.00		9'120.00		9'347.40	
7410	Gewässerverbauungen	50'000.00		50'000.00		50'000.00	
7907	Regionalkonferenzen	10'836.00		10'880.00		10'876.00	
8140	Landw.Produktionsverbesserungen Pflanzen			3'000.00		1'935.30	
8400	Tourismus	8'127.00		9'050.00		8'157.00	
8710	Elektrizität allgemein			1'370.00			
3632.11	WAS_Beiträge an Gemeinden u. Gemeindeverb.	20'666.75		20'000.00		20'291.00	
7101	Wasserversorgung [Gemeindebetrieb]	20'666.75		20'000.00		20'291.00	
3632.41	KEH_Beiträge an Gde u. Gdeverb.	15'110.85		18'000.00		17'001.30	
7301	Abfall [Gemeindebetrieb]	15'110.85		18'000.00		17'001.30	
3635	Beiträge an private Unternehmungen	7'865.00		7'900.00		7'667.20	
3635.01	Beiträge an private Unternehmungen	7'865.00		7'900.00		7'667.20	
3410	Sport	2'660.00		2'700.00		2'660.00	
6220	Regionalverkehr	3'905.00		3'900.00		3'707.20	

12.3	Erfolgsrechnung nach Sachgruppe	Rechnung 2018		Budget 2018		Rechnung 2017	
		Aufwand	Ertrag	Aufwand	Ertrag	Aufwand	Ertrag
7900	Raumordnung allgemein	1'300.00		1'300.00		1'300.00	
3636	Beitr.an priv.Organisat.o.Erwerbszweck	66'230.10		65'870.00		64'314.65	
3636.01	Beiträge an private Organisationen ohne Erwerbszweck	66'230.10		65'870.00		64'314.65	
0110	Legislative	2'500.00		2'500.00		2'500.00	
0220	Allgemeine Dienste, übrige	4'449.00		5'700.00		4'449.00	
1610	Militärische Verteidigung	3'700.00		4'200.00		3'700.00	
2910	Schulkommission	130.00		130.00		130.00	
2991	Erwachsenenbildung	1'500.00		1'750.00		1'500.00	
3220	Konzert und Theater	5'000.00		5'000.00		5'000.00	
3290	Übrige Kultur	23'264.35		21'310.00		19'868.25	
3410	Sport	5'000.00		5'200.00		5'000.00	
3420	Freizeit	534.80		550.00		537.40	
4210	Ambulante Krankenpflege	500.00		600.00		600.00	
4320	Krankheitsbekämpfung, übrige	300.00		200.00		200.00	
5451	Kinderkrippen und Kinderhorte	3'585.20		3'800.00		5'065.95	
5458	Tageselternverein	15'256.75		13'870.00		15'004.05	
5790	Sozialhilfe	200.00		600.00		450.00	
7101	Wasserversorgung [Gemeindebetrieb]	110.00		110.00		110.00	
8200	Forstwirtschaft	100.00		100.00		100.00	
8400	Tourismus	100.00		250.00		100.00	
3637	Beiträge an private Haushalte	8'687.20		17'250.00		8'541.40	
3637.01	Beiträge an private Haushalte	8'687.20		17'250.00		8'541.40	
1610	Militärische Verteidigung	2'536.00		2'650.00		2'536.00	
1620	Zivilschutz	300.00		300.00		300.00	
2195	Schülertransporte	1'652.50		6'000.00		1'983.60	
6150	Gemeindestrassen	2'728.70		5'000.00		1'495.25	
7500	Arten- und Landschaftsschutz			800.00		966.55	
8140	Landw.Produktionsverbesserungen Pflanzen	1'470.00		2'500.00		1'260.00	
366	Abschreibungen Investitionsbeiträge	10'565.50		8'600.00		4'908.50	
3660	Planm.Abschreibungen Investitionsbeitr.	10'565.50		8'600.00		4'908.50	

12.3 Erfolgsrechnung nach Sachgruppe		Rechnung 2018		Budget 2018		Rechnung 2017	
		Aufwand	Ertrag	Aufwand	Ertrag	Aufwand	Ertrag
3660.20	ARA ME, planm. Abschreibungen Investitionsbeiträge			8'600.00			
7201	Abwasserentsorgung [Gemeindebetrieb]			8'600.00			
3660.60	planm. Abschreibungen Investitionsbeiträge	10'565.50				4'908.50	
1610	Militärische Verteidigung	10'565.50				4'908.50	
38	Ausserordentlicher Aufwand	564'919.14					
389	Einlagen in das Eigenkapital	564'919.14					
3893	Einlagen in Vorfinanzierungen des EK	564'919.14					
3893.01	Einlagen in Vorfinanzierung des EK	100'000.00					
0299	übrige Verwaltungsliegenschaften	100'000.00					
3894.01	Einlagen in finanzpolitische Reserven	464'919.14					
9900	Nicht aufgeteilte Posten	464'919.14					
39	Interne Verrechnungen	353'118.81		381'240.00		352'316.00	
391	Dienstleistungen	69'479.91		70'440.00		64'907.40	
3910	Int.Verr.von Dienstleistungen	69'479.91		70'440.00		64'907.40	
3910.21	Interne Verrechnungen von Dienstleistungen	69'479.91		70'440.00		64'907.40	
2131	Sekundarstufe I, Sekundarschulverband	38'479.91		38'440.00		35'907.40	
2170	Schulliegenschaften	15'000.00		15'000.00		13'000.00	
7792	Hundetoiletten	13'000.00		13'000.00		13'000.00	
9630	Liegenschaften des Finanzvermögens	3'000.00		4'000.00		3'000.00	
393	Betriebs- und Verwaltungskosten	277'896.00		302'600.00		278'941.60	
3930	Int. Verr. von Betriebs- u.Verwaltungsk.	277'896.00		302'600.00		278'941.60	
3930.21	Interne Verrechnungen von Betriebs- und Verwaltungskosten	277'896.00		302'600.00		278'941.60	
2131	Sekundarstufe I, Sekundarschulverband	277'896.00		302'600.00		278'941.60	

12.3 Erfolgsrechnung nach Sachgruppe		Rechnung 2018		Budget 2018		Rechnung 2017	
		Aufwand	Ertrag	Aufwand	Ertrag	Aufwand	Ertrag
394	Kalk. Zinsen u. Finanzaufwand	5'742.90		8'200.00		8'467.00	
3940	Int.Verr.von kalk.Zinsen u.Finanzaufw.	5'742.90		8'200.00		8'467.00	
3940.21	Interne Verrechnung von kalk. Zinsen und Finanzaufwand	5'742.90		8'200.00		8'467.00	
9630	Liegenschaften des Finanzvermögens	5'742.90		8'200.00		8'467.00	
4	Ertrag		11'033'597.93		10'340'770.00		10'703'478.69
40	Fiskalertrag		5'224'484.75		4'915'000.00		5'201'518.35
400	Direkte Steuern natürliche Personen		4'282'804.20		4'231'500.00		4'331'606.35
4000	Einkommenssteuern natürliche Personen		3'935'358.05		3'890'000.00		3'983'417.45
4000.01	Einkommenssteuern		3'996'370.45		3'915'000.00		3'915'679.55
9100	Allgemeine Gemeindesteuern		3'996'370.45		3'915'000.00		3'915'679.55
4000.20	Nachsteuern und Bussen Einkommenssteuern		912.70				
9100	Allgemeine Gemeindesteuern		912.70				
4000.40	Aktive Steuerauscheidung Einkommen		105'982.05		50'000.00		79'436.00
9100	Allgemeine Gemeindesteuern		105'982.05		50'000.00		79'436.00
4000.50	Passive Steuerauscheidung Einkommen		-50'900.45		-75'000.00		-82'765.55
9100	Allgemeine Gemeindesteuern		-50'900.45		-75'000.00		-82'765.55
4000.60	Pauschale Steueranrechnungen natürliche Personen		-17.40				-81.70
9100	Allgemeine Gemeindesteuern		-17.40				-81.70
4000.71	Rückstellungen für Steuern NP		-119'259.30				71'149.15
9100	Allgemeine Gemeindesteuern		-119'259.30				71'149.15
4000.80	Lotteriegewinnsteuern		2'270.00				
9101	Sondersteuern		2'270.00				
4001	Vermögenssteuern natürliche Personen		295'355.90		296'000.00		304'957.65

12.3 Erfolgsrechnung nach Sachgruppe		Rechnung 2018		Budget 2018		Rechnung 2017	
		Aufwand	Ertrag	Aufwand	Ertrag	Aufwand	Ertrag
4001.01	Vermögenssteuern		286'659.35		301'000.00		300'502.95
9100	Allgemeine Gemeindesteuern		286'659.35		301'000.00		300'502.95
4001.40	Aktive Steuerauscheidung Vermögen		21'956.45		15'000.00		20'708.90
9100	Allgemeine Gemeindesteuern		21'956.45		15'000.00		20'708.90
4001.50	Passive Steuerauscheidung Vermögen		-13'259.90		-20'000.00		-16'254.20
9100	Allgemeine Gemeindesteuern		-13'259.90		-20'000.00		-16'254.20
4002	Quellensteuern natürliche Personen		52'090.25		45'500.00		43'231.25
4002.01	Quellensteuern		50'603.70		45'000.00		41'999.75
9100	Allgemeine Gemeindesteuern		50'603.70		45'000.00		41'999.75
4002.10	Quellensteuern BGSA		1'486.55		500.00		1'231.50
9100	Allgemeine Gemeindesteuern		1'486.55		500.00		1'231.50
401	Direkte Steuern juristische Personen		231'036.65		103'500.00		197'499.10
4010	Gewinnsteuern juristische Personen		222'687.50		100'000.00		194'485.70
4010.01	Gewinnsteuern		171'720.35		100'000.00		206'666.15
9100	Allgemeine Gemeindesteuern		171'720.35		100'000.00		206'666.15
4010.40	Aktive Steuerauscheidung Gewinnsteuern		50'795.45		50'000.00		87'786.90
9100	Allgemeine Gemeindesteuern		50'795.45		50'000.00		87'786.90
4010.50	Passive Steuerauscheidung Gewinnsteuern		-1'760.30		-50'000.00		-58.35
9100	Allgemeine Gemeindesteuern		-1'760.30		-50'000.00		-58.35
4010.71	Rückstellungen für Steuern JP		1'932.00				-99'909.00
9100	Allgemeine Gemeindesteuern		1'932.00				-99'909.00
4011	Kapitalsteuern juristische Personen		7'829.35		3'200.00		2'690.35
4011.01	Kapitalsteuern		4'683.05		1'700.00		2'176.60
9100	Allgemeine Gemeindesteuern		4'683.05		1'700.00		2'176.60
4011.40	Aktive Steuerauscheidung Kapitalsteuern		3'212.00		2'000.00		594.05
9100	Allgemeine Gemeindesteuern		3'212.00		2'000.00		594.05

12.3	Erfolgsrechnung nach Sachgruppe	Rechnung 2018		Budget 2018		Rechnung 2017	
		Aufwand	Ertrag	Aufwand	Ertrag	Aufwand	Ertrag
4011.50	Passive Steuerauscheidung Kapitalsteuern		-65.70		-500.00		-80.30
9100	Allgemeine Gemeindesteuern		-65.70		-500.00		-80.30
4019	Übrige direkte Steuern juristische Personen		519.80		300.00		323.05
4019.01	Holdingleuern		519.80		300.00		323.05
9100	Allgemeine Gemeindesteuern		519.80		300.00		323.05
402	Übrige direkte Steuern		699'193.90		568'000.00		660'962.90
4021	Grundsteuern		398'899.80		392'000.00		402'877.70
4021.01	Liegenschaftsteuern		398'899.80		392'000.00		402'877.70
9102	Liegenschaftssteuern		398'899.80		392'000.00		402'877.70
4022	Vermögensgewinnsteuern		256'299.25		170'000.00		247'017.50
4022.01	Grundstückgewinnsteuern		167'052.65		50'000.00		125'719.50
9101	Sondersteuern		167'052.65		50'000.00		125'719.50
4022.10	Sonderveranlagungen		89'246.60		120'000.00		121'298.00
9101	Sondersteuern		89'246.60		120'000.00		121'298.00
4024	Erbschafts- und Schenkungssteuern		33'744.15		1'000.00		395.35
4024.01	Erbschafts- und Schenkungssteuern		33'744.15		1'000.00		395.35
9500	Ertragsanteile, übrige		33'744.15		1'000.00		395.35
4029	Eingang abgeschriebene Steuern		10'250.70		5'000.00		10'672.35
4029.01	Eingang abgeschriebene Steuern		10'250.70		5'000.00		10'672.35
9100	Allgemeine Gemeindesteuern		10'171.05		5'000.00		10'672.35
9102	Liegenschaftssteuern		79.65				
403	Besitz- und Aufwandsteuern		11'450.00		12'000.00		11'450.00
4033	Hundesteuer		11'450.00		12'000.00		11'450.00

12.3 Erfolgsrechnung nach Sachgruppe		Rechnung 2018		Budget 2018		Rechnung 2017	
		Aufwand	Ertrag	Aufwand	Ertrag	Aufwand	Ertrag
4033.01	Hundetaxe		11'450.00		12'000.00		11'450.00
7792	Hundetoiletten		11'450.00		12'000.00		11'450.00
41	Regalien und Konzessionen		86'850.00		85'000.00		88'202.00
412	Konzessionen		86'850.00		85'000.00		88'202.00
4120	Konzessionen		86'850.00		85'000.00		88'202.00
4120.01	Konzessionen		86'850.00		85'000.00		88'202.00
8710	Elektrizität allgemein		86'850.00		85'000.00		88'202.00
42	Entgelte		1'486'568.62		1'318'180.00		1'443'869.91
420	Ersatzabgaben		138'831.45		143'000.00		139'622.85
4200	Ersatzabgaben		138'831.45		143'000.00		139'622.85
4200.01	Ersatzabgaben		138'831.45		143'000.00		139'622.85
1500	Feuerwehr		138'831.45		143'000.00		139'622.85
421	Gebühren für Amtshandlungen		67'122.55		64'000.00		71'285.35
4210	Gebühren für Amtshandlungen		67'122.55		64'000.00		71'285.35
4210.02	Gebühren für Amtshandlungen, Ortspolizei		20'953.30		22'000.00		20'479.80
1400	Allgemeines Rechtswesen		20'953.30		22'000.00		20'479.80
4210.03	Gebühren für Amtshandlungen, Baupolizei		46'169.25		42'000.00		50'805.55
1400	Allgemeines Rechtswesen		46'169.25		42'000.00		50'805.55
424	Benützungsgebühren u.Dienstleistungen		1'078'309.97		1'060'480.00		1'155'770.71
4240	Benützungsgebühren und Dienstleistungen		1'078'309.97		1'060'480.00		1'155'770.71
4240.01	Benützungsgebühren und Dienstleistungen		79'670.45		87'880.00		86'922.10
0220	Allgemeine Dienste, übrige		4'620.50		1'700.00		1'252.40
2180	Tagesschulangebot, Aufgabenhilfe		2'250.00		2'980.00		4'845.00
2195	Schülertransporte				100.00		
3210	Bibliotheken		3'100.00		6'300.00		4'400.00

12.3	Erfolgsrechnung nach Sachgruppe	Rechnung 2018		Budget 2018		Rechnung 2017	
		Aufwand	Ertrag	Aufwand	Ertrag	Aufwand	Ertrag
3410	Sport		2'320.00		1'800.00		2'060.00
6150	Gemeindestrassen		8'759.95		15'000.00		13'194.70
6290	Öffentlicher Verkehr		58'620.00		60'000.00		61'170.00
4240.04	Benützungsggeb. u. DL, Bestattungsgebühren		7'960.00		7'000.00		5'590.00
7710	Friedhof und Bestattung allgemein		7'960.00		7'000.00		5'590.00
4240.05	Benützungsggeb. u. DL, Pauschale für Grabpflege		9'840.00		10'000.00		19'883.00
7710	Friedhof und Bestattung allgemein		9'840.00		10'000.00		19'883.00
4240.10	WAS_Benützungsggebühren und Dienstleistungen		222.95				4'821.00
7101	Wasserversorgung [Gemeindebetrieb]		222.95				4'821.00
4240.11	WAS_Benützungsggeb. u. DL, Grundgebühren		125'104.90		125'000.00		126'080.20
7101	Wasserversorgung [Gemeindebetrieb]		125'104.90		125'000.00		126'080.20
4240.12	WAS_Benützungsggeb. u. DL, Verbrauchsgebühren		163'410.45		175'000.00		171'727.80
7101	Wasserversorgung [Gemeindebetrieb]		163'410.45		175'000.00		171'727.80
4240.21	Benützungsggeb. u. DL, Gde intern		20'000.00		20'000.00		20'000.00
0299	übrige Verwaltungsliegenschaften		20'000.00		20'000.00		20'000.00
4240.30	ABW_Benützungsggebühren und Dienstleistungen		-3.80				6'000.00
7201	Abwasserentsorgung [Gemeindebetrieb]		-3.80				6'000.00
4240.31	ABW_Benützungsggeb. u. DL, Grundgebühren		163'481.80		155'000.00		161'369.50
7201	Abwasserentsorgung [Gemeindebetrieb]		163'481.80		155'000.00		161'369.50
4240.32	ABW_Benützungsggeb. u. DL, Verbrauchsgebühren		166'979.75		160'000.00		167'348.80
7201	Abwasserentsorgung [Gemeindebetrieb]		166'979.75		160'000.00		167'348.80
4240.41	KEH_Benützungsggeb. u. DL, Kehrrichtgebühren		154'644.35		160'000.00		161'519.75
7301	Abfall [Gemeindebetrieb]		154'644.35		160'000.00		161'519.75
4240.42	KEH_Benützungsggeb. u. DL, Gebühren AVAG		64'049.05		90'000.00		86'030.85
7301	Abfall [Gemeindebetrieb]		64'049.05		90'000.00		86'030.85
4240.43	KEH_Benützungsggeb. u. DL, Gebühren Grüngut		26'821.35		26'000.00		23'067.50
7301	Abfall [Gemeindebetrieb]		26'821.35		26'000.00		23'067.50

12.3 Erfolgsrechnung nach Sachgruppe		Rechnung 2018		Budget 2018		Rechnung 2017	
		Aufwand	Ertrag	Aufwand	Ertrag	Aufwand	Ertrag
4240.44	KEH_Benützungsggeb. u. DL, Gebühren Papier		4'030.22		4'600.00		4'502.71
7301	Abfall [Gemeindebetrieb]		4'030.22		4'600.00		4'502.71
4240.50	WAS_Benützungsggeb. u. DL, Anschlussgebühren		52'746.00		20'000.00		32'480.00
7101	Wasserversorgung [Gemeindebetrieb]		52'746.00		20'000.00		32'480.00
4240.51	ABW_Benützungsggeb. u. DL, Anschlussgebühren		39'352.50		20'000.00		78'427.50
7201	Abwasserentsorgung [Gemeindebetrieb]		39'352.50		20'000.00		78'427.50
426	Rückererstattungen		202'304.65		50'700.00		77'191.00
4260	Rückerstattungen und Kostenbeteiligungen Dritter		202'304.65		50'700.00		77'191.00
4260.01	Rückerstattung Dritter		198'956.65		44'700.00		70'885.70
0129	Spezialkommissionen		5'406.80				
0220	Allgemeine Dienste, übrige		9'507.40		6'000.00		21'686.40
0290	Verwaltungsliegenschaft Gemeindehaus						1'132.75
0291	Verwaltungsliegenschaft Mooshüsi		3'361.60				1'072.05
0299	übrige Verwaltungsliegenschaften		129'494.00		1'400.00		6'084.10
1400	Allgemeines Rechtswesen		5'870.85				
1610	Militärische Verteidigung		1'268.00		1'320.00		1'268.00
1620	Zivilschutz		733.50		1'500.00		735.90
2120	Primarstufe		806.45				5'670.80
2170	Schulliegenschaften		4'627.15				6'684.05
2181	Tagesschulangebot, Mittagstisch		16'870.00		10'400.00		11'590.00
2190	Schulleitung		1'532.00		10'000.00		2'286.00
2191	Schulsekretariat		240.00				
2195	Schülertransporte						52.50
2200	IBEM, Sonderschulen		3'485.35		3'080.00		2'168.70
6150	Gemeindestrassen		14'776.65				5'364.10
6155	Parkplätze		420.35				
7101	Wasserversorgung [Gemeindebetrieb]						827.75
7301	Abfall [Gemeindebetrieb]						.30
7710	Friedhof und Bestattung allgemein						152.50
7791	Öffentliche Toilettenanlagen						2'760.45
8200	Forstwirtschaft				10'000.00		
8400	Tourismus		556.55		1'000.00		1'349.35

12.3 Erfolgsrechnung nach Sachgruppe		Rechnung 2018		Budget 2018		Rechnung 2017	
		Aufwand	Ertrag	Aufwand	Ertrag	Aufwand	Ertrag
4260.41	KEH_Rückerstattung Dritter		3'348.00		6'000.00		6'305.30
7301	Abfall [Gemeindebetrieb]		3'348.00		6'000.00		6'305.30
44	Finanzertrag		129'958.85		136'900.00		129'645.30
440	Zinsertrag		27'948.20		24'810.00		27'174.40
4401	Zinsen Forderungen und Kontokorrente		24'793.00		23'000.00		19'105.55
4401.01	Verzugszinsen (Steuern)		24'793.00		23'000.00		19'105.55
9610	Zinsen		24'793.00		23'000.00		19'105.55
4402	Zinsen kurzfristige Finanzanlagen		1'083.70		50.00		447.45
4402.01	Zinsen kurzfristige Finanzanlagen (102)		1'083.70		50.00		447.45
9610	Zinsen		1'083.70		50.00		447.45
4407	Zinsen langfristige Finanzanlagen		396.00		370.00		379.20
4407.01	Zinsen langfristige Finanzanlagen (107)		396.00		370.00		379.20
9610	Zinsen		396.00		370.00		379.20
4409	Übrige Zinsen von Finanzvermögen		1'675.50		1'390.00		7'242.20
4409.01	Übrige Zinsen (Sonderrechnungen)		74.05				384.15
7710	Friedhof und Bestattung allgemein		74.05				384.15
4409.21	Übrige Zinsen (Spezialfinanzierungen)		1'601.45		1'390.00		6'858.05
1500	Feuerwehr		95.60		120.00		724.15
7201	Abwasserentsorgung [Gemeindebetrieb]		1'156.95		850.00		5'128.20
7301	Abfall [Gemeindebetrieb]		95.20		70.00		347.15
7710	Friedhof und Bestattung allgemein				60.00		
9610	Zinsen		253.70		290.00		658.55
443	Liegenschaftenertrag FV		12'706.00		12'700.00		12'706.00
4430	Pacht- und Mietzinse Liegenschaften FV		12'706.00		12'700.00		12'706.00
4430.01	Pacht- und Mietzinse Bahnhofareal		12'706.00		12'700.00		12'706.00
9630	Liegenschaften des Finanzvermögens		12'706.00		12'700.00		12'706.00

12.3	Erfolgsrechnung nach Sachgruppe	Rechnung 2018		Budget 2018		Rechnung 2017	
		Aufwand	Ertrag	Aufwand	Ertrag	Aufwand	Ertrag
444	Wertberichtigungen Anlagen FV		218.40				842.40
4440	Marktwertanpassungen Wertschriften		218.40				842.40
4440.01	Marktwertanpassung Wertschriften		218.40				842.40
9630	Liegenschaften des Finanzvermögens		218.40				
9690	Finanzvermögen						842.40
445	Finanzertrag a.Darlehen u.Beteil.VV		1'342.50		1'220.00		1'222.50
4451	Erträge aus Beteiligungen VV		1'342.50		1'220.00		1'222.50
4451.01	Erträge aus Beteiligungen VV		1'342.50		1'220.00		1'222.50
9610	Zinsen		1'342.50		1'220.00		1'222.50
447	Liegenschaftenertrag VV		87'743.75		98'170.00		87'700.00
4470	Pacht- und Mietzinse Liegenschaften VV		73'408.75		79'170.00		72'400.00
4470.01	Pacht- und Mietzinse Liegenschaft		73'408.75		79'170.00		72'400.00
0290	Verwaltungsliegenschaft Gemeindehaus		500.00		550.00		500.00
0291	Verwaltungsliegenschaft Mooshüsi		11'040.00		10'000.00		11'180.00
0299	übrige Verwaltungsliegenschaften		16'060.00		20'700.00		16'305.00
1620	Zivilschutz		2'340.00		1'500.00		1'790.00
2170	Schulliegenschaften		37'098.75		40'300.00		36'205.00
6150	Gemeindestrassen		1'870.00		1'620.00		1'920.00
7301	Abfall [Gemeindebetrieb]		4'500.00		4'500.00		4'500.00
4472	Vergüt.für Benützungen Liegenschaften VV		14'335.00		19'000.00		15'300.00
4472.01	Vergütung für Benützungen Liegenschaften VV		14'335.00		19'000.00		15'300.00
2170	Schulliegenschaften		14'335.00		19'000.00		15'300.00
45	Entnahmen Fonds u. Spezialfinanzierungen		103'946.65		109'600.00		194'831.63
451	Entnahmen aus Fonds u. Spez.fin. EK		103'946.65		109'600.00		194'831.63
4510	Entnahmen aus Spezialfinanzierungen d. EK		103'946.65		109'600.00		194'831.63

12.3 Erfolgsrechnung nach Sachgruppe		Rechnung 2018		Budget 2018		Rechnung 2017	
		Aufwand	Ertrag	Aufwand	Ertrag	Aufwand	Ertrag
4510.01	Entnahme in Fonds und Spezialfinanzierungen im Eigenkapital		26'518.95		30'780.00		49'236.33
1500	Feuerwehr		26'518.95		30'780.00		49'236.33
4510.10	Entnahme in Fonds und SF im EK Gde		56'102.70		70'220.00		145'595.30
7101	Wasserversorgung [Gemeindebetrieb]		53'538.95		56'220.00		144'283.00
7201	Abwasserentsorgung [Gemeindebetrieb]		2'563.75				1'312.30
7710	Friedhof und Bestattung allgemein				14'000.00		
4510.20	Entnahme in Fonds und SF im EK ARA ME		21'325.00		8'600.00		
7201	Abwasserentsorgung [Gemeindebetrieb]		21'325.00		8'600.00		
46	Transferertrag		3'600'051.20		3'394'850.00		3'275'166.35
461	Entschädigungen von Gemeinwesen		1'205'901.80		1'187'600.00		1'142'947.40
4611	Entsch. von Kantonen u. Konkordaten		9'030.00		9'500.00		9'605.00
4611.01	Entschädigung von Kantonen und Konkordaten		9'030.00		9'500.00		9'605.00
0220	Allgemeine Dienste, übrige		2'869.00		3'000.00		2'861.00
5310	Alters- u. Hinterlassenenversicherung AHV		6'161.00		6'500.00		6'744.00
4612	Entsch.v.Gemeinden u.Gde.verbänden		1'196'871.80		1'178'100.00		1'133'342.40
4612.01	Entschädigungen von Gemeinden und Gemeindeverbänden		1'112'462.40		1'096'300.00		1'047'954.10
0220	Allgemeine Dienste, übrige		19'000.00		19'000.00		19'000.00
2120	Primarstufe		46'720.05		24'000.00		40'844.05
2131	Sekundarstufe I, Sekundarschulverband		827'265.80		860'800.00		785'151.30
2200	IBEM, Sonderschulen		219'476.55		192'500.00		202'958.75
4612.03	Entschädigungen von Gemeinden und Gemeindeverbände		3'090.00		2'550.00		3'030.00
7301	Abfall [Gemeindebetrieb]		3'090.00		2'550.00		3'030.00
4612.21	Entsch. von Gde u. Gdeverb., Gde intern		81'319.40		79'250.00		82'358.30
0220	Allgemeine Dienste, übrige		53'000.00		50'000.00		53'000.00
6150	Gemeindestrassen		12'000.00		12'000.00		12'000.00
7101	Wasserversorgung [Gemeindebetrieb]		9'959.40		10'500.00		10'878.30
9300	Finanz- und Lastenausgleich		6'360.00		6'750.00		6'480.00

12.3	Erfolgsrechnung nach Sachgruppe	Rechnung 2018		Budget 2018		Rechnung 2017	
		Aufwand	Ertrag	Aufwand	Ertrag	Aufwand	Ertrag
462	Finanz- und Lastenausgleich		2'100'554.00		2'190'850.00		2'097'401.00
4621	Finanz- u.Lastenausgl. v.Kantonen u.Konkordaten		1'048'921.00		1'105'050.00		1'049'254.00
4621.50	Zuschuss Mindestausstattung		817'743.00		875'400.00		819'515.00
9300	Finanz- und Lastenausgleich		817'743.00		875'400.00		819'515.00
4621.61	Geografisch-topografischer Zuschuss		207'143.00		206'650.00		206'650.00
9300	Finanz- und Lastenausgleich		207'143.00		206'650.00		206'650.00
4621.62	Soziodemografischer Zuschuss		24'035.00		23'000.00		23'089.00
9300	Finanz- und Lastenausgleich		24'035.00		23'000.00		23'089.00
4622	Finanz-u.Lastenausgl.v.Gde.u.Gde.verbänden		1'051'633.00		1'085'800.00		1'048'147.00
4622.70	Zuschuss Disparitätenabbau		1'051'633.00		1'085'800.00		1'048'147.00
9300	Finanz- und Lastenausgleich		1'051'633.00		1'085'800.00		1'048'147.00
463	Beiträge von Gemeinwesen und Dritten		284'273.45		16'400.00		31'397.40
4631	Beiträge von Kantonen u. Konkordaten		34'807.75		14'700.00		29'709.50
4631.01	Beiträge von Kantonen u. Konordaten		34'807.75		14'700.00		29'709.50
0299	übrige Verwaltungsliegenschaften						17'500.00
1620	Zivilschutz		3'500.00		3'500.00		3'500.00
2195	Schülertransporte		22'038.00				
6150	Gemeindestrassen		6'623.00		8'700.00		6'243.00
8140	Landw.Produktionsverbesserungen Pflanzen		2'646.75		2'500.00		2'466.50
4632	Beiträge von Gemeinden u.Gde.verbänden		244'966.30				
4632.01	Beiträge von Gemeinden und Gemeindezwckverbände		244'966.30				
7201	Abwasserentsorgung [Gemeindebetrieb]		244'966.30				
4635	Beiträge von privaten Unternehmungen		4'499.40		1'700.00		1'687.90

12.3 Erfolgsrechnung nach Sachgruppe		Rechnung 2018		Budget 2018		Rechnung 2017	
		Aufwand	Ertrag	Aufwand	Ertrag	Aufwand	Ertrag
4635.01	Entschädigungen von öffentlichen Unternehmungen		4'499.40		1'700.00		1'687.90
3320	Massenmedien		4'499.40		1'700.00		1'687.90
469	Übriger Transferertrag		9'321.95				3'420.55
4690	Übriger Transferertrag		9'321.95				3'420.55
4690.01	Übriger Transferertrag		9'321.95				3'420.55
8200	Forstwirtschaft		9'321.95				3'420.55
48	Ausserordentlicher Ertrag		48'619.05				17'929.15
489	Entnahmen aus dem Eigenkapital		48'619.05				17'929.15
4893	Entnahmen aus Vorfinanzierungen des EK		48'619.05				17'929.15
4893.01	Entnahmen aus Vorfinanzierung des EK		48'619.05				17'929.15
0291	Verwaltungsliegenschaft Mooshüsi						15'142.00
7710	Friedhof und Bestattung allgemein		12'601.05				2'787.15
9950	Neutrale Aufwendungen und Erträge		36'018.00				
49	Interne Verrechnungen		353'118.81		381'240.00		352'316.00
491	Dienstleistungen		69'479.91		70'440.00		64'907.40
4910	Int.Verr.von Dienstleistungen		69'479.91		70'440.00		64'907.40
4910.21	Interne Verrechnung von Dienstleistungen		69'479.91		70'440.00		64'907.40
0220	Allgemeine Dienste, übrige		19'000.00		20'000.00		17'000.00
2181	Tagesschulangebot, Mittagstisch		7'476.06		7'830.00		5'885.15
2191	Schulsekretariat		31'003.85		30'610.00		30'022.25
6150	Gemeindestrassen		12'000.00		12'000.00		12'000.00
493	Betriebs- und Verwaltungskosten		277'896.00		302'600.00		278'941.60
4930	Int.Verr.von Betriebs- u.Verwaltungsk.		277'896.00		302'600.00		278'941.60

12.3 Erfolgsrechnung nach Sachgruppe		Rechnung 2018		Budget 2018		Rechnung 2017	
		Aufwand	Ertrag	Aufwand	Ertrag	Aufwand	Ertrag
4930.21	Interne Verrechnungen von Betriebs- und Verwaltungskosten		277'896.00		302'600.00		278'941.60
2170	Schulliegenschaften		277'896.00		302'600.00		278'941.60
494	Kalk. Zinsen und Finanzaufwand		5'742.90		8'200.00		8'467.00
4940	Int. Verr. v. kalk. Zinsen und Finanzaufwand		5'742.90		8'200.00		8'467.00
4940.21	Int. Verr. von kalk. Zinsen u. Zinsaufwand		5'742.90		8'200.00		8'467.00
9610	Zinsen		5'742.90		8'200.00		8'467.00
9	Abschlusskonten	55'999.17	21'668.25	272'010.00		479'663.15	
90	Abschluss Erfolgsrechnung	55'999.17	21'668.25	272'010.00		479'663.15	
900	Abschluss Erfolgsrechnung	55'999.17	21'668.25	272'010.00		479'663.15	
9000	Ertragsüberschuss					339'128.74	
9000.01	Ertragsüberschuss					339'128.74	
9990	Abschluss					339'128.74	
9001	Aufwandüberschuss			178'580.00			
9001.01	Aufwandüberschuss			178'580.00			
9990	Abschluss			178'580.00			
9010	Abschluss SF und Fonds im EK, Ertragsüberschuss	55'999.17				140'534.41	
9010.01	Abschluss SF, Ertragsüberschuss	55'999.17				140'534.41	
7101	Wasserversorgung [Gemeindebetrieb]	23'540.05				54'641.80	
7201	Abwasserentsorgung [Gemeindebetrieb]					65'633.75	
7301	Abfall [Gemeindebetrieb]	32'459.12				20'258.86	
9011	Abschluss SF und Fonds im EK, Aufwandüberschuss		21'668.25		93'430.00		
9011.01	Abschluss SF, Aufwandüberschuss		21'668.25		93'430.00		
7101	Wasserversorgung [Gemeindebetrieb]				7'300.00		
7201	Abwasserentsorgung [Gemeindebetrieb]		21'668.25		83'980.00		
7301	Abfall [Gemeindebetrieb]				2'150.00		

12.4	Investitionsrechnung nach Funktion	Rechnung 2018		Budget 2018		Rechnung 2017	
		Ausgaben	Einnahmen	Ausgaben	Einnahmen	Ausgaben	Einnahmen
	INVESTITIONSRECHNUNG	2'442'398.55	2'442'398.55	2'210'000.00	905'200.00	941'376.20	941'376.20
0	Allgemeine Verwaltung Nettoausgaben	165'863.90		150'000.00		74'364.40	
			165'863.90		150'000.00		74'364.40
02	Allgemeine Dienste Nettoausgaben	165'863.90		150'000.00		74'364.40	
			165'863.90		150'000.00		74'364.40
022	Allgemeine Dienste Nettoausgaben	86'806.10		150'000.00			
			86'806.10		150'000.00		
0220	Allgemeine Dienste	86'806.10		150'000.00			
5060.01	Gemeindehaus, Ersatz Arbeitsplätze / Schalter	86'806.10		150'000.00			
029	Verwaltungsliegenschaften Nettoausgaben	79'057.80				74'364.40	
			79'057.80				74'364.40
290	Verwaltungsliegenschaften	79'057.80					
5040.01	Gemeindehaus, Ersatz Arbeitsplätze / Schalter	79'057.80					
291	Mooshüsi					74'364.40	
5040.01	Mooshüsi, Sanierung Küche, Boden, Fenster					74'364.40	
1	Öffentliche Ordnung und Sicherheit, Verteidigung Nettoausgaben	711'142.65	33'068.00		546'600.00	83'206.75	184'908.00
	Nettoeinnahmen		678'074.65	546'600.00		101'701.25	
16	Verteidigung Nettoausgaben	711'142.65	33'068.00		546'600.00	83'206.75	184'908.00
	Nettoeinnahmen		678'074.65	546'600.00		101'701.25	
161	Militärische Verteidigung Nettoausgaben	711'142.65	33'068.00		546'600.00	83'206.75	184'908.00
	Nettoeinnahmen		678'074.65	546'600.00		101'701.25	
1610	Militärische Verteidigung	711'142.65	33'068.00		546'600.00	83'206.75	184'908.00
5040.02	Schiessanlage Signau, Sanierung Kugelfang	622'335.15				21'868.90	
5040.03	Pistolenstand Bubenei, Sanierung Kugelfang	49'102.50				12'255.35	
5040.04	Schiessanlage Höhe, Sanierung Kugelfang	-11'212.50					

12.4 Investitionsrechnung nach Funktion		Rechnung 2018		Budget 2018		Rechnung 2017	
		Ausgaben	Einnahmen	Ausgaben	Einnahmen	Ausgaben	Einnahmen
5660.01	Schiessanlage Mutten, Beitrag an Ersatz elektr. Trefferanzeige	50'917.50				49'082.50	
6300.01	Schiessanlage Mutten, Subventionen Bund						96'000.00
6300.02	Schiessanlage Moos, Subventionen Bund				96'000.00		
6300.03	Pistolenstand Bubenei, Subventionen Bund		24'079.00		39'600.00		
6310.01	Schiessanlage Mutten, Subventionen Kanton						88'908.00
6310.02	Schiessanlage Moos, Subventionen Kanton				399'200.00		
6360.03	Pistolenstand Bubenei, Investitionsbeitrag Pistolenklub Signau/Langnau		8'989.00		11'800.00		
2	Bildung	102'556.75		320'000.00		184'234.75	
	Nettoausgaben		102'556.75		320'000.00		184'234.75
21	Obligatorische Schule	102'556.75		320'000.00		184'234.75	
	Nettoausgaben		102'556.75		320'000.00		184'234.75
217	Schulliegenschaften	102'556.75		320'000.00		184'234.75	
	Nettoausgaben		102'556.75		320'000.00		184'234.75
2170	Schulliegenschaften	102'556.75		320'000.00		184'234.75	
5030.01	ehemaliges Gallihausareal, Erstellung Parkplätze					-10'359.25	
5040.01	ehemaliges Gallihausareal, Erstellung Parkplätze	45'791.90				194'594.00	
5040.09	Sportplatz Signau, Erlebnisspielplatz			70'000.00			
5040.10	Schulanlage Signau, Schule Vision 2024	56'764.85		250'000.00			
6	Verkehr und Nachrichtenübermittlung	787'011.50	20'000.00	605'000.00		149'821.10	
	Nettoausgaben		767'011.50		605'000.00		149'821.10
61	Strassenverkehr	787'011.50	20'000.00	605'000.00		149'821.10	
	Nettoausgaben		767'011.50		605'000.00		149'821.10
615	Gemeindestrassen	787'011.50	20'000.00	605'000.00		149'821.10	
	Nettoausgaben		767'011.50		605'000.00		149'821.10
6150	Gemeindestrassen	694'333.35		405'000.00		136'401.25	
5010.01	Gewerbestrasse / Schulhausgässli Schüpbach, Sanierung	-1'411.25				36'991.75	
5010.03	Strassenbeleuchtung Gemeindestrassen, Planung u. Ersatz	7'497.00		60'000.00			

12.4 Investitionsrechnung nach Funktion		Rechnung 2018		Budget 2018		Rechnung 2017	
		Ausgaben	Einnahmen	Ausgaben	Einnahmen	Ausgaben	Einnahmen
5010.04	Dorfstrasse 86-186, Sanierung Strassenentwässerung	282'597.00		80'000.00		5'000.00	
5010.05	Gratstrasse, Sanierung	17'447.40		50'000.00			
5010.06	Sängeliweg Signau, Verkehrsführung Einfahrt	142'944.30				94'409.50	
5010.07	Schulhausgässli/Sängeliweg u. Kofferung Chapfstrasse "Abschnitt Gässli - Stumatt", Verkehrsführung u. Sanierung			20'000.00			
5010.09	Fuhrenstrasse (Anfahrt Hämeli - Kreuzung unter Fuhren), Sanierung	70'383.95		80'000.00			
5010.10	Strassenlampennetz, Kauf	110'604.15		115'000.00			
5010.11	Einlenker Dorfstrasse / Moos, Verbreiterung	369.20					
5010.12	Rainstrasse, Sanierung	63'901.60					
6155	Parkplätze	92'678.15	20'000.00	200'000.00		13'419.85	
5010.01	Bahnhofareal, P&R-Anlage errichten	-13'419.85		200'000.00		13'419.85	
5040.01	Bundesrat Carl Schenk Gedenkstätte / Platz	106'098.00					
6140.01	Bundesrat Carl Schenk Gedenkstätte / Platz		20'000.00				
7	Umweltschutz und Raumordnung	557'517.50		1'135'000.00	324'000.00	231'663.15	25'387.05
	Nettoausgaben		557'517.50		811'000.00		206'276.10
71	Wasserversorgung	375'208.85		510'000.00	144'000.00	144'656.80	
	Nettoausgaben		375'208.85		366'000.00		144'656.80
710	Wasserversorgung	375'208.85		510'000.00	144'000.00	144'656.80	
	Nettoausgaben		375'208.85		366'000.00		144'656.80
7101	Wasserversorgung (Gemeindebetrieb)	375'208.85		510'000.00	144'000.00	144'656.80	
5031.01	Gewerbestrasse / Schulhausgässli, Ersatz Wasserleitung	4'991.10				40'284.40	
5031.02	Gratstrasse, Ersatz Wasserleitung	200.00		20'000.00			
5031.03	Steuerung, Ersatz	55'579.50		10'000.00	54'000.00	83'946.40	
5031.04	Dorfstrasse "Lichtgut - Hopfern"; Ersatz Wasserleitung	314'438.25		380'000.00	90'000.00	20'426.00	
5031.06	Hübeli - Fuhren (T10 bis Paul Keller), Ersatzleitung			80'000.00			
5031.07	Anfahrt Lichtgutgraben "Dorfstrasse bis Hydrant 95", Ersatzleitung			20'000.00			

12.4 Investitionsrechnung nach Funktion		Rechnung 2018		Budget 2018		Rechnung 2017	
		Ausgaben	Einnahmen	Ausgaben	Einnahmen	Ausgaben	Einnahmen
72	Abwasserentsorgung Nettoausgaben	160'396.05		580'000.00	180'000.00	87'006.35	25'387.05
			160'396.05		400'000.00		61'619.30
720	Abwasserentsorgung Nettoausgaben	160'396.05		580'000.00	180'000.00	87'006.35	25'387.05
			160'396.05		400'000.00		61'619.30
7201	Abwasserentsorgung (Gemeindebetrieb)	160'396.05		580'000.00	180'000.00	87'006.35	25'387.05
5032.01	ARA-Leitung Dorfstrasse Signau, Fernsehaufnahmen					87'006.35	
5032.04	ARA-Leitung Signau Dorf, San. öff. Leitungen, Nord	100'051.75		100'000.00			
5032.05	ARA-Leitung Signau Dorf, San. priv. Leitungen, Nord			180'000.00	180'000.00		
5032.06	ARA-Leitung Signau Dorf, San. priv. Leitungen, Ingenieur	17'486.30					
5032.07	ARA-Leitung Signau Dorf, San. öff. Leitungen, Süd	208.00					
5620.01	ARA ME, Einbau Klärschlammwässerung	42'650.00		300'000.00			
6310.03	Subventionsbeiträge Kanton, Kanalisation Langenegg						25'387.05
79	Raumordnung Nettoausgaben	21'912.60		45'000.00	45'000.00		
			21'912.60				
790	Raumordnung Nettoausgaben	21'912.60		45'000.00	45'000.00		
			21'912.60				
7900	Raumordnung allgemein	21'912.60		45'000.00			
5290.01	Ortsplanung, Entwicklung im Bereich Bären-Thurm- Bahnhof			15'000.00			
5290.02	Ortsplanung, technische Revision	21'912.60		30'000.00			
8	Volkswirtschaft Nettoausgaben	32'541.40	32'696.85		34'600.00	7'790.00	
	Nettoeinnahmen	155.45		34'600.00			7'790.00
82	Forstwirtschaft Nettoausgaben	32'541.40	32'696.85		34'600.00	7'790.00	
	Nettoeinnahmen	155.45		34'600.00			7'790.00

12.4 Investitionsrechnung nach Funktion		Rechnung 2018		Budget 2018		Rechnung 2017	
		Ausgaben	Einnahmen	Ausgaben	Einnahmen	Ausgaben	Einnahmen
820	Forstwirtschaft	32'541.40	32'696.85		34'600.00	7'790.00	
	Nettoausgaben						7'790.00
	Nettoeinnahmen	155.45		34'600.00			
8200	Forstwirtschaft	32'541.40	32'696.85		34'600.00	7'790.00	
5050.01	Schutzwald Pfarrweidli, Schutzwaldpflege					7'634.55	
5050.02	Schutzwald Pfarrgraben, Schutzwaldpflege	32'541.40			34'600.00	155.45	
6150.02	Schutzwald Pfarrgraben, Schutzwaldpflege		1'697.00				
	Rückerstattung						
6310.01	Schutzwald Pfarrgraben, Schutzwaldpflege		30'999.85				
	Subventionen						
9	Finanzen und Steuern	85'764.85	2'356'633.70			210'296.05	731'081.15
	Nettoeinnahmen	2'270'868.85				520'785.10	
96	Vermögens- und Schuldenverwaltung						1.00
	Nettoeinnahmen					1.00	
969	Finanzvermögen						1.00
	Nettoeinnahmen					1.00	
9690	Finanzvermögen						1.00
6090.01	Medianet Holding AG, Aktienübertrag ins FV						1.00
99	Nicht aufgeteilte Posten	85'764.85	2'356'633.70			210'296.05	731'080.15
	Nettoeinnahmen	2'270'868.85				520'784.10	
999	Abschluss	85'764.85	2'356'633.70			210'296.05	731'080.15
	Nettoeinnahmen	2'270'868.85				520'784.10	
9990	Abschluss	85'764.85	2'356'633.70			210'296.05	731'080.15
5900.01	passivierte Einnahmen	85'764.85				210'296.05	
6900.01	Aktivierete Ausgaben		2'356'633.70				731'080.15

12.5	Investitionsrechnung nach Sachgruppe	Rechnung 2018		Budget 2018		Rechnung 2017	
		Ausgaben	Einnahmen	Ausgaben	Einnahmen	Ausgaben	Einnahmen
5	Investitionsrechnung	2'442'398.55	2'442'398.55	2'210'000.00	905'200.00	941'376.20	941'376.20
5	Investitionsausgaben	2'442'398.55		2'210'000.00		941'376.20	
50	Sachanlagen	2'241'153.60		1'865'000.00		681'997.65	
5010	Strassen/Verkehrswege	680'913.50		605'000.00		149'821.10	
5010.01	Strassen / Verkehrswege	680'913.50		605'000.00		149'821.10	
5030	Übrige Tiefbauten allgemein					-10'359.25	
5030.01	übrige Tiefbauten allgemein					-10'359.25	
5031	Tiefbauten Wasserversorgung	375'208.85		510'000.00		144'656.80	
5031.01	Tiefbauten Wasserversorgung	375'208.85		510'000.00		144'656.80	
5032	Tiefbauten Abwasserentsorgung	117'746.05		280'000.00		87'006.35	
5032.01	Tiefbauten Abwasserbeseitigung	117'746.05		280'000.00		87'006.35	
5040	Hochbauten	947'937.70		320'000.00		303'082.65	
5040.01	Hochbauten	947'937.70		320'000.00		303'082.65	
5050	Waldungen	32'541.40				7'790.00	
5050.01	Waldungen	32'541.40				7'790.00	
5060	Mobilien	86'806.10		150'000.00			
5060.01	Mobilien	86'806.10		150'000.00			
52	Immaterielle Anlagen	21'912.60		45'000.00			
5290	Übrige immaterielle Anlagen	21'912.60		45'000.00			
5290.01	Übrige immaterielle Anlagen	21'912.60		45'000.00			
56	Eigene Investitionsbeiträge	93'567.50		300'000.00		49'082.50	
5620	Inv.beiträge Gemeinden u.Gde.verbänden	42'650.00		300'000.00			
5620.01	ARA ME, Investitionsbeiträge	42'650.00		300'000.00			
5660	Inv.beiträge an priv.Org.o.Erwerbszweck	50'917.50				49'082.50	
5660.01	Investitionsbeiträge an private Organisationen	50'917.50				49'082.50	

12.5	Investitionsrechnung nach Sachgruppe	Rechnung 2018		Budget 2018		Rechnung 2017	
		Ausgaben	Einnahmen	Ausgaben	Einnahmen	Ausgaben	Einnahmen
59	Übertrag an Bilanz	85'764.85				210'296.05	
5900	Passivierte Einnahmen	85'764.85				210'296.05	
5900.01	passivierte Einnahmen	85'764.85				210'296.05	
6	Investitionseinnahmen		2'442'398.55		905'200.00		941'376.20
60	Übertrag. Sachanlagen ins Finanzvermögen						1.00
6090	Übertragung von übr.Sachanlagen ins FV						1.00
6090.01	Übertragung von übr. Sachanlagen ins FV						1.00
61	Rückerstattungen		21'697.00		214'600.00		
6132.00	Rückerst.Dritter Abwasser				180'000.00		
6132.01	Rückerstattung Dritter Abwasserentsorgung				180'000.00		
6140	Rückerst.Dritter für Inestitionen in Hochbauten		20'000.00				
6140.01	Rückerstattung Dritter für Investitionen in Hochbauten		20'000.00				
6150	Rückerst.Dritter für Inestitionen in Waldungen		1'697.00		34'600.00		
6150.01	Rückerstattungen Dritter für Invest. in Waldungen		1'697.00		34'600.00		
63	Investitionsbeiträge f. eigene Rechnung		64'067.85		690'600.00		210'295.05
6310	Investitionsbeiträge von Kantonen u.Konkordaten		55'078.85		678'800.00		210'295.05
6300.01	Investitionsbeiträge von Bund		24'079.00		135'600.00		96'000.00
6310.01	Investitionsbeiträge von Kantonen und Korkondaten		30'999.85		453'200.00		114'295.05
6310.11	WAS_Investitionsbeiträge von Kantonen				90'000.00		
6360	Inv.beiträge von priv.Org.o.Erwerbszweck		8'989.00		11'800.00		
6360.01	Investitionsbeiträge von privaten Organisationen		8'989.00		11'800.00		

12.5	Investitionsrechnung nach Sachgruppe	Rechnung 2018		Budget 2018		Rechnung 2017	
		Ausgaben	Einnahmen	Ausgaben	Einnahmen	Ausgaben	Einnahmen
69	Übertrag an Bilanz		2'356'633.70				731'080.15
6900	Aktivierte Ausgaben		2'356'633.70				731'080.15
6900.01	aktivierte Ausgaben		2'356'633.70				731'080.15
	Nettoinvestitionen	2'270'868.85				520'784.10	