

EINWOHNERGEMEINDE SIGNAU



HRM2

JAHRESRECHNUNG 2021

Inhaltsverzeichnis		Seite
1.	Berichterstattung	
1.1	Bericht	4 – 5
1.1.1	Erfolgsrechnung	5 – 6
1.1.2	Spezialfinanzierungen	6
1.1.3	Übrige Spezialfinanzierungen	6
1.1.4	Investitionsrechnung	6
1.1.5	Bilanz	7
1.1.6	Nachkredite	7
1.2	Spezialfinanzierungen (Auswertung)	7
2	Eckdaten	
2.1	Übersicht (Auswertung)	8
2.2	Selbstfinanzierung / Finanzierungsergebnis (Auswertung)	9
2.3.1	Gesamthaushalt (Auswertung)	10
2.3.2	Allgemeiner Haushalt (Auswertung)	11
2.3.3	Spezialfinanzierung Wasser (Auswertung)	12
2.3.4	Spezialfinanzierung Abwasser (Auswertung)	13
2.3.5	Spezialfinanzierung Abfall (Auswertung)	14
2.3.6	Spezialfinanzierung Feuerwehr (Auswertung)	15
3	Bilanz	16
4	Funktionen	
4.1	Erfolgsrechnung nach Funktionen (Auswertung)	17
4.1.1	Kommentar zur Erfolgsrechnung	18 – 26
4.2	Investitionsrechnung (Auswertung und Kommentar)	26 – 27
5	Sachgruppen	
5.1	Erfolgsrechnung nach Sachgruppen (Auswertung)	28
5.2	Investitionsrechnung nach Sachgruppen (Auswertung)	29
6	Geldflussrechnung	30 – 32

7	Finanzkennzahlen	
7.1	Gesamthaushalt	32 – 33
7.2	Allgemeiner Haushalt	33
7.3	Spezialfinanzierung Wasserversorgung	33
7.4	Spezialfinanzierung Abwasserentsorgung	34
7.5	Spezialfinanzierung Abfall	34
7.6	Spezialfinanzierung Feuerwehr (einseitig)	34
8	Antrag der Exekutive	35
9	Bestätigungsbericht	36
10	Genehmigung der Jahresrechnung	37
11	Anhang	
11.1	Regelwerk	38 – 39
11.2	Grundlagen der Jahresrechnung	39
11.3	Eigenkapitalnachweis	40
11.4	Rückstellungsspiegel	41
11.5	Beteiligungsspiegel	42 – 49
11.6	Gewährleistungsspiegel	50
11.7.1	Anlagespiegel Finanzvermögen	51
11.7.2	Anlagespiegel Verwaltungsvermögen	52 – 53
11.7.3	Anlagespiegel übriges Verwaltungsvermögen	54
11.8.1	Verpflichtungskredite Investitionsrechnung	55 – 57
11.8.2	Nachkredite Erfolgsrechnung	58 – 60
11.9.1	Wiederbeschaffungswert Wasserversorgung	61
11.9.2	Wiederbeschaffungswert Abwasserentsorgung	62
12	Details zur Jahresrechnung	
12.1	Bilanz	63 – 71
12.1.1	Anlagespiegel nach Bilanzkonto	72 – 74
12.2	Erfolgsrechnung nach Funktionen	75 – 101
12.3	Erfolgsrechnung nach Sachgruppen	102 – 137
12.4	Investitionsrechnung nach Funktionen	138 – 140
12.5	Investitionsrechnung nach Sachgruppen	141 – 142

1 Berichterstattung

1.1 Bericht

Allgemeines
 Die Jahresrechnung 2021 der Einwohnergemeinde Signau wurde nach dem Rechnungslegungsmodell HRM2 gemäss Art. 70 des Gemeindegesetzes (GG, BSG 170.11) erstellt. Für die Buchhaltung stand das EDV-System ABACUS zur Verfügung. Verantwortlich für die Rechnungsführung ist Mathias Fankhauser, Finanzverwalter der Gemeinde Signau, im Amt seit 1. Dezember 2007.

Budget 2021 (Vorgaben und Ergebnisse)

Allgemeiner Haushalt	SF Feuerwehr	SF Wasser	SF Abwasser	SF Abfall
Gemeindesteueranlage 1.94 Liegenschaftssteuer 1.2% a.W. Hundetaxe: CHF 60.00 pro Hund	6.5% der Staatssteuer, min. CHF 100.00, max. Fr. 450.00	Grundtaxe: CHF 4.50 pro BW* pro m ³ Wasser: CHF 1.30*	Grundtaxe: Fr. 5.00 pro BW* pro m ³ Abwasser: CHF 1.30*	Grundtaxe: CHF 90.00 pro Haushalt oder Gewerbe* CHF 6.00 pro Container-Leerung Sackgebühr gem. AVAG Containerleerung Fr. 0.23 pro kg*
CHF -96'600	CHF -4'740	CHF -36'920	CHF -100'610	CHF +3'830

* exkl. Mehrwertsteuer

Ergebnisse 2021

Nach HRM2 muss das Ergebnis des Gesamthaushalts von der Gemeindeversammlung genehmigt werden.

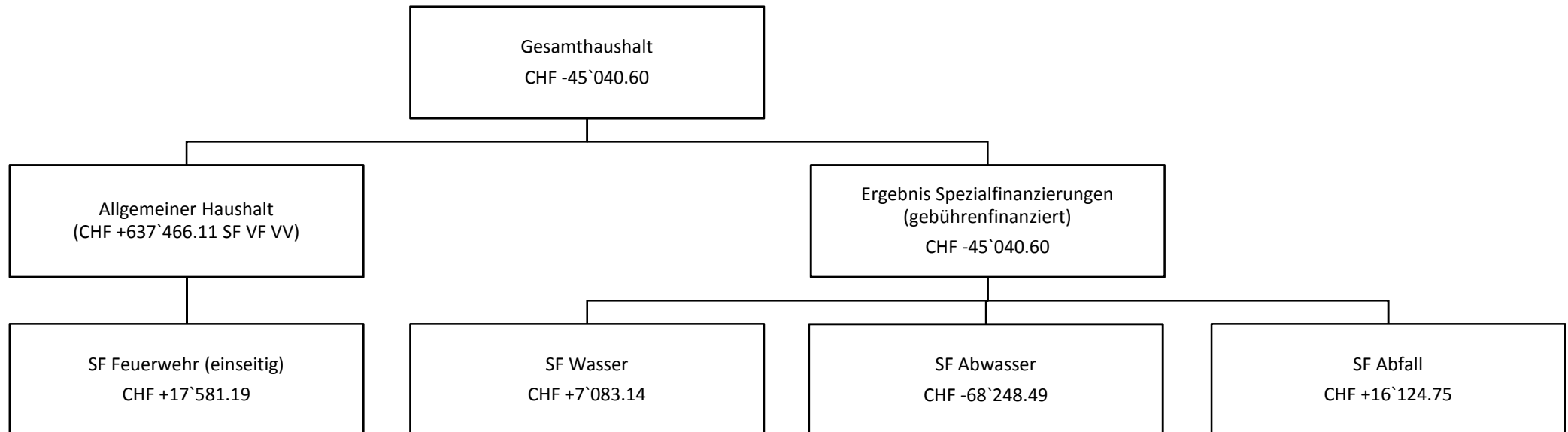

Die wichtigsten Geschäftsfälle

Nachfolgende Ereignisse haben das Ergebnis der Jahresrechnung 2021 massgeblich beeinflusst:

Minderaufwendungen / Mehrerträge

- Bei den allgemeinen Steuern entstand ein Mehrertrag von rund CHF 320'000.00. Die Abweichungen betragen bei den natürlichen Personen rund CHF 61'000.00 und, bei den juristischen Personen rund CHF 209'000.00.
- Der Lastenausgleich Sozialhilfe fiel um rund CHF 166'600.00 tiefer aus als budgetiert.
- Bei den Gehaltskosten der Lehrpersonen stellen wir einen Rückgang gegenüber dem Budget von rund CHF 84'000.00 fest.
- Die Kosten für den baulichen Unterhalt der Schulliegenschaften fiel um rund CHF 80'300.00 tiefer aus als budgetiert.
- Bei den Sondersteuern „Grundstückgewinn und Sonderveranlagungen“ stellen wir einen Mehrertrag von rund CHF 35'000.00 fest.
- Die Gemeinde Signau erhielt unerwartet CHF 10'125.95 an Erbschaftssteuern und direkte Bundessteuern von CHF 11'109.15, was einem Mehrertrag von CHF 20'235.10 entspricht.
- Beim Lastenausgleich Öffentlicher Verkehr stellen wir einen Rückgang gegenüber dem Budget von rund CHF 28'800.00 fest.

Mehraufwendungen / Mindererträge

- Der Finanzausgleich, bestehend aus dem Gemeindeanteil Lastenausgleich neue Aufgabenteilung, Zuschuss Disparitätenabbau, Mindestausstattung, Zuschuss geotopografische und soziodemografische Lasten, weist gegenüber dem Budget einen Minderertrag von CHF 111'034.00 auf.
- Der Gemeinderat hat im Zusammenhang mit dem Erdbeben im Ausserdorf Sicherungsmassnahmen angeordnet. Der Mehraufwand gegenüber dem Budget beträgt rund CHF 37'000.00.
- Der Beitrag an andere Gemeinden für Signauer Schülerinnen und Schüler fiel um rund CHF 12'000.00 höher aus als budgetiert.

1.1.1 Erfolgsrechnung**Ergebnis Gesamthaushalt**

Der Gesamthaushalt schliesst mit einem Aufwandüberschuss von CHF 45'040.60 ab. Budgetiert war ein Aufwandüberschuss von CHF 230'300.

Ergebnis Allgemeiner Haushalt

Der Allgemeine Haushalt schliesst nach Vornahme einer Einlage von CHF 637'466.11 in die Vorfinanzierung Spezialfinanzierung Verwaltungsvermögen (SF VF VV) ausgeglichen ab. Budgetiert war ein Aufwandüberschuss von CHF 96'600.

30 Personalaufwand

Der Personalaufwand beträgt CHF 1'405'196.95, CHF 131'583.05 weniger als budgetiert.

31 Sachaufwand

Der Sachaufwand beträgt CHF 1'743'415.61 und ist um CHF 149'404.39 tiefer ausgefallen als budgetiert.

33 Abschreibungen

Das bestehende Verwaltungsvermögen (Art. T2-4 Abs. 1 Ziff. 1. Bis 4., Übergangsbestimmungen GV) wurde per 01.01.2016 zu Buchwerten in HRM2 übernommen und beträgt CHF 3'808'130.65, davon sind im Allgemeinen Haushalt CHF 3'432'000.00 bilanziert. Dieses wird innert 12 Jahren (CHF 286'000.00/Jahr) abgeschrieben. Die Abschreibungen nach Nutzungsdauer (Gesamthaushalt Haushalt) betragen CHF 471'377.76 inkl. Abschreibungen aus HRM1.

36 Transferaufwand

Im Transferaufwand sind Ausgaben für Kantone und andere Gemeinwesen enthalten, sie betragen im Jahr 2021 CHF 5'598'889.21. Der Minderaufwand gegenüber dem Budget beträgt CHF 367'320.79.

40 Fiskalertrag

Der Fiskalertrag ist CHF 389'869.05 höher als budgetiert und beträgt im Jahr 2021 CHF 5'518'819.05.

42 Entgelte

Die Entgelte (hauptsächlich bestehend aus Gebühren) betragen CHF 1'351'133.78 und sind CHF 30'383.78 höher ausgefallen als budgetiert.

462 Finanz- und Lastenausgleich

Die Einnahmen aus dem Finanz- und Lastenausgleich betragen brutto CHF 1'905'298.00. Dies entspricht einer Mindereinnahme gegenüber dem Budget von CHF 123'702.00.

1.1.2 Spezialfinanzierungen**7101 SF Wasserversorgung**

Die Wasserversorgung (Funktion 7101) schliesst mit einem Ertragsüberschuss von CHF 7'083.14 ab. Budgetiert war ein Aufwandüberschuss von CHF 36'920.00. Die Besserstellung gegenüber dem Budget 2021 beträgt CHF 44'003.14. Das Eigenkapital der SF Wasserversorgung (Konto: 29001.01) beträgt CHF 481'154.64. Der Bestand des Werterhalts (Konto: 29301.01) beläuft sich auf CHF 575'519.60. Das Verwaltungsvermögen beträgt per 31.12.2021 CHF 1'072'593.15.

7201 SF Abwasserentsorgung

Die Abwasserentsorgung (Funktion 7201) schliesst mit einem Aufwandüberschuss von CHF 68'248.49 ab. Budgetiert war ein Aufwandüberschuss von CHF 100'610.00. Die Besserstellung gegenüber dem Budget 2021 beträgt CHF 32'361.51. Das Eigenkapital der SF Abwasserentsorgung (Konto: 29002.01) beträgt CHF 436'054.96. Der Bestand des Werterhalts (Konto: 29302.01) beläuft sich auf CHF 1'669'201.95. Das Verwaltungsvermögen beträgt per 31.12.2021 CHF 527'569.00.

7301 SF Abfall

Die Abfallentsorgung (Funktion 7301) schliesst mit einem Ertragsüberschuss von CHF 16'124.75 ab. Budgetiert war ein Ertragsüberschuss von CHF 3'830.00. Die Besserstellung gegenüber dem Budget 2021 beträgt CHF 12'294.75. Das Eigenkapital des SF Abfall (Konto: 29003.01) beträgt CHF 227'582.04.

1.1.3 Übrige Spezialfinanzierungen (SF) mit Gemeindereglement**1500 SF Feuerwehr (einseitig)**

Die Feuerwehr (Funktion 1500) wird als einseitige Spezialfinanzierung geführt und schliesst mit einem Ertragsüberschuss von CHF 17'581.19 ab. Budgetiert war ein Aufwandüberschuss von CHF 4'740.00. Die Besserstellung gegenüber dem Budget 2021 beträgt CHF 22'321.19. Das Eigenkapital der SF Feuerwehr (Konto: 29000.01) beträgt CHF 114'040.69.

1.1.4 Investitionsrechnung

Es wurden Nettoinvestitionen von CHF 686'376.93 getätigt. Budgetiert waren Nettoinvestitionen von CHF 1'235'000.00.

1.1.5 Bilanz

- Die Bilanzsumme beträgt per 31.12.2021 CHF 16'684'836.70 (Vorjahr: CHF 14'399'407.76).
- Das Finanzvermögen beläuft sich auf CHF 9'260'990.85 (Vorjahr: CHF 7'172'500.86). Dies entspricht gegenüber dem Vorjahr einer Zunahme von CHF 2'088'489.99.
- Das Verwaltungsvermögen beträgt per 31.12.2021 CHF 7'423'845.85 (Vorjahr: CHF 7'226'906.90), was einer Zunahme von CHF 196'938.95 entspricht.
- Das Fremdkapital nahm um CHF 429'326.86 ab und beträgt neu CHF 5'975'729.85 (Vorjahr: 6'405'056.71).
- Die Gemeinde Signau konnte im Jahr 2021 sowohl das Durchgangszentrum in Schüpbach als auch das Schulhaus Häleschwand verkaufen. Der Verkaufsertrag der beiden Liegenschaften von Total CHF 1'684'700.00 wurde in die Spezialfinanzierung Vorfinanzierung Verwaltungsvermögen eingelegt.
- Das Eigenkapital (SG 29) beträgt per 31.12.2021 CHF 10'709'106.85 (Vorjahr: CHF 7'994'351.05), was einer Zunahme von CHF 2'714'755.80 entspricht.
- Das Eigenkapital (299, Allgemeiner Haushalt) beläuft sich auf CHF 2'882'162.02.

1.1.6 Nachkredite

Es werden nur Überschreitungen (Nachkredite) grösser als CHF 5'000.00 aufgeführt.

Total	CHF	2'111'521.68	davon:
Gebunden	CHF	1'226'725.99	
GR Kompetenz	CHF	247'329.58	
GV Kompetenz	CHF	637'466.11	

1.2	Spezialfinanzierungen	Rechnung per 31.12.2021	Budget 2021	Rechnung per 31.12.2020
SF Wasserversorgung				
Erfolg		7'083.14	-36'920.00	-40'957.35
Verwaltungsvermögen		1'072'593.15		968'697.05
Bestand Werterhalt		575'519.60		404'115.10
Bestand SF		481'154.64		474'071.50
SF Abwasserentsorgung				
Erfolg		-68'248.49	-100'610.00	-54'708.62
Verwaltungsvermögen		527'569.00		520'733.40
Bestand Werterhalt		1'669'201.95		1'420'361.45
Bestand SF		436'054.96		504'303.45
SF Abfall				
Erfolg		16'124.75	3'830.00	22'212.65
Verwaltungsvermögen		33'000.00		38'500.00
Bestand Werterhalt				
Bestand SF		227'582.04		211'457.29

2 Eckdaten

2.1	Übersicht	Rechnung 2021	Budget 2021	Rechnung 2020
	Jahresergebnis ER Gesamthaushalt	-45'040.60	-230'300.00	321'465.16
	Jahresergebnis ER Allgemeiner Haushalt		-96'600.00	394'918.48
	Jahresergebnis Spezialfinanzierungen	-45'040.60	-133'700.00	-73'453.32
	Steuerertrag natürliche Personen	4'436'842.05	4'302'000.00	4'591'401.40
	Steuerertrag juristische Personen	354'840.20	172'750.00	267'128.55
	Liegenschaftssteuer	442'686.60	420'000.00	437'664.70
	Nettoinvestitionen	686'376.93	1'235'000.00	1'030'059.15
	Bestand Finanzvermögen	9'260'990.85		7'172'500.86
	Bestand Verwaltungsvermögen Gesamthaushalt	7'423'845.85		7'226'906.90
	Bestand Verwaltungsvermögen Allgemeiner Haushalt	5'790'683.70		5'698'976.45
	Bestand Verwaltungsvermögen Spezialfinanzierungen	1'633'162.15		1'527'930.45
	Fremdkapital	5'975'729.85		6'405'056.71
	Eigenkapital	10'709'106.85		7'994'351.05
	Reserven	928'283.19		928'283.19
	Bilanzüberschuss /-fehlbetrag	2'882'162.02		2'882'162.02

2.2	Selbstfinanzierung / Finanzierungsergebnis	Rechnung 2021	Budget 2021	Rechnung 2020
90	Ergebnis Gesamthaushalt	-45'040.60	-230'300.00	321'465.16
33	Abschreibung Verwaltungsvermögen	471'377.76	474'890.00	445'587.65
35	Einlagen in Fonds und Spezialfinanzierungen	492'750.99	321'600.00	423'090.55
45	Entnahmen aus Fonds und Spezialfinanzierungen	-54'924.80	-74'110.00	-83'092.00
364	Wertberichtigung Darlehen Verwaltungsvermögen			
365	Wertberichtigung Beteiligungen Verwaltungsvermögen			
366	Abschreibungen Investitionsbeiträge	18'060.22	18'770.00	18'421.10
389	Einlagen in das Eigenkapital	2'330'254.06	758'050.00	363'147.50
489	Entnahmen aus dem Eigenkapital	-8'283.85	-16'050.00	-16'192.90
4490	Aufwertung Verwaltungsvermögen			
	Selbstfinanzierung	3'204'193.78	1'252'850.00	1'472'427.06
	Nettoinvestitionen			
6900	Investitionsausgaben	857'376.93	1'475'000.00	1'043'996.15
5900	Investitionseinnahmen	171'000.00	240'000.00	13'937.00
	Nettoinvestitionen	686'376.93	1'235'000.00	1'030'059.15
	Finanzierungsergebnis	2'517'816.85	17'850.00	442'367.91

2.3 Gestufte Erfolgsausweise

2.3.1	Gesamthaushalt	Rechnung 2021	Budget 2021	Rechnung 2020
	Betrieblicher Aufwand			
30	Personalaufwand	1'405'196.95	1'536'780.00	1'423'487.60
31	Sach- und übriger Betriebsaufwand	1'743'415.61	1'892'820.00	1'698'627.35
33	Abschreibungen Verwaltungsvermögen	471'377.76	474'890.00	445'587.65
35	Einlagen Fonds und Spezialfinanzierungen	492'750.99	321'600.00	423'090.55
36	Transferaufwand	5'598'889.21	5'966'210.00	5'740'726.59
37	Durchlaufende Beiträge	0.00	0.00	0.00
	Betrieblicher Aufwand	9'711'630.52	10'192'300.00	9'731'519.74
	Betrieblicher Ertrag			
40	Fiskalertrag	5'518'819.05	5'128'950.00	5'592'354.85
41	Regalien und Konzessionen	80'903.00	85'000.00	85'569.00
42	Entgelte	1'351'133.78	1'320'750.00	1'322'724.85
43	Verschiedene Erträge	0.00	0.00	0.00
45	Total Entnahmen Fonds u. Spezialfinanzierungen	54'924.80	74'110.00	83'092.00
46	Transferertrag	3'226'320.21	3'267'560.00	3'212'025.45
47	Durchlaufende Beiträge	0.00	0.00	0.00
	Betrieblicher Ertrag	10'232'100.84	9'876'370.00	10'295'766.15
	Ergebnis aus betrieblicher Tätigkeit	520'470.32	-315'930.00	564'246.41
34	Finanzaufwand	39'678.46	57'220.00	63'002.80
44	Finanzertrag	1'796'137.75	884'850.00	167'176.15
	Ergebnis aus Finanzierung	1'756'459.29	827'630.00	104'173.35
	Operatives Ergebnis	2'276'929.61	511'700.00	668'419.76
38	Ausserordentlicher Aufwand	2'330'254.06	758'050.00	363'147.50
48	Ausserordentlicher Ertrag	8'283.85	16'050.00	16'192.90
	Ausserordentliches Ergebnis	-2'321'970.21	-742'000.00	-346'954.60
	Gesamtergebnis Erfolgsrechnung	-45'040.60	-230'300.00	321'465.16
	(+ = Ertragsüberschuss / - = Aufwandüberschuss)			

2.3.2	Allgemeiner Haushalt	Rechnung 2021	Budget 2021	Rechnung 2020
	Betrieblicher Aufwand			
30	Personalaufwand	1'371'471.60	1'497'410.00	1'393'332.90
31	Sach- und übriger Betriebsaufwand	1'433'444.94	1'514'220.00	1'318'052.08
33	Abschreibungen Verwaltungsvermögen	444'493.40	439'440.00	420'983.80
35	Einlagen Fonds und Spezialfinanzierungen	17'581.19	0.00	25'252.40
36	Transferaufwand	5'348'786.46	5'611'940.00	5'483'371.79
37	Durchlaufende Beiträge	0.00	0.00	0.00
	Betrieblicher Aufwand	8'615'777.59	9'063'010.00	8'640'992.97
	Betrieblicher Ertrag			
40	Fiskalertrag	5'518'819.05	5'128'950.00	5'592'354.85
41	Regalien und Konzessionen	80'903.00	85'000.00	85'569.00
42	Entgelte	374'602.65	413'340.00	408'231.30
43	Verschiedene Erträge	0.00	0.00	0.00
45	Total Entnahmen Fonds u. Spezialfinanzierungen	0.00	4'740.00	0.00
46	Transferertrag	3'212'750.21	3'254'260.00	3'198'518.80
47	Durchlaufende Beiträge	0.00	0.00	0.00
	Betrieblicher Ertrag	9'187'074.91	8'886'290.00	9'284'673.95
	Ergebnis aus betrieblicher Tätigkeit	571'297.32	-176'720.00	643'680.98
34	Finanzaufwand	39'587.96	56'940.00	62'975.35
44	Finanzertrag	1'790'260.85	879'060.00	161'167.45
	Ergebnis aus Finanzierung	1'750'672.89	822'120.00	98'192.10
	Operatives Ergebnis	2'321'970.21	645'400.00	741'873.08
38	Ausserordentlicher Aufwand	2'330'254.06	758'050.00	363'147.50
48	Ausserordentlicher Ertrag	8'283.85	16'050.00	16'192.90
	Ausserordentliches Ergebnis	-2'321'970.21	-742'000.00	-346'954.60
	Gesamtergebnis Erfolgsrechnung	0.00	-96'600.00	394'918.48
	(+ = Ertragsüberschuss / - = Aufwandüberschuss)			

2.3.3	Spezialfinanzierung Wasserversorgung	Rechnung 2021	Budget 2021	Rechnung 2020
	Betrieblicher Aufwand			
30	Personalaufwand	24'311.95	26'910.00	22'598.75
31	Sach- und übriger Betriebsaufwand	62'389.64	105'570.00	114'207.65
33	Abschreibungen Verwaltungsvermögen	17'116.50	19'950.00	15'573.10
35	Einlagen Fonds und Spezialfinanzierungen	188'521.00	169'300.00	166'166.50
36	Transferaufwand	42'357.61	43'110.00	42'787.30
37	Durchlaufende Beiträge	0.00	0.00	0.00
	Betrieblicher Aufwand	334'696.70	364'840.00	361'333.30
	Betrieblicher Ertrag			
40	Fiskalertrag	0.00	0.00	0.00
41	Regalien und Konzessionen	0.00	0.00	0.00
42	Entgelte	314'253.84	299'000.00	294'330.30
43	Verschiedene Erträge	0.00	0.00	0.00
45	Total Entnahmen Fonds u. Spezialfinanzierungen	17'116.50	18'700.00	15'573.10
46	Transferertrag	10'500.00	10'500.00	10'500.00
47	Durchlaufende Beiträge	0.00	0.00	0.00
	Betrieblicher Ertrag	341'870.34	328'200.00	320'403.40
	Ergebnis aus betrieblicher Tätigkeit	7'173.64	-36'640.00	-40'929.90
34	Finanzaufwand	90.50	280.00	27.45
44	Finanzertrag	0.00	0.00	0.00
	Ergebnis aus Finanzierung	-90.50	-280.00	-27.45
	Operatives Ergebnis	7'083.14	-36'920.00	-40'957.35
38	Ausserordentlicher Aufwand	0.00	0.00	0.00
48	Ausserordentlicher Ertrag	0.00	0.00	0.00
	Ausserordentliches Ergebnis	0.00	0.00	0.00
	Gesamtergebnis Erfolgsrechnung	7'083.14	-36'920.00	-40'957.35
	(+ = Ertragsüberschuss / - = Aufwandüberschuss)			

2.3.4	Spezialfinanzierung Abwasserentsorgung	Rechnung 2021	Budget 2021	Rechnung 2020
	Betrieblicher Aufwand			
30	Personalaufwand	4'210.10	5'140.00	2'581.00
31	Sach- und übriger Betriebsaufwand	39'362.77	62'520.00	62'271.57
33	Abschreibungen Verwaltungsvermögen	4'267.86	10'000.00	3'530.75
35	Einlagen Fonds und Spezialfinanzierungen	286'648.80	152'300.00	231'671.65
36	Transferaufwand	169'702.01	271'160.00	173'841.60
37	Durchlaufende Beiträge	0.00	0.00	0.00
	Betrieblicher Aufwand	504'191.54	501'120.00	473'896.57
	Betrieblicher Ertrag			
40	Fiskalertrag	0.00	0.00	0.00
41	Regalien und Konzessionen	0.00	0.00	0.00
42	Entgelte	396'730.80	348'500.00	350'105.60
43	Verschiedene Erträge	0.00	0.00	0.00
45	Total Entnahmen Fonds u. Spezialfinanzierungen	37'808.30	50'670.00	67'518.90
46	Transferertrag	0.00	0.00	0.00
47	Durchlaufende Beiträge	0.00	0.00	0.00
	Betrieblicher Ertrag	434'539.10	399'170.00	417'624.50
	Ergebnis aus betrieblicher Tätigkeit	-69'652.44	-101'950.00	-56'272.07
34	Finanzaufwand	0.00	0.00	0.00
44	Finanzertrag	1'403.95	1'340.00	1'563.45
	Ergebnis aus Finanzierung	1'403.95	1'340.00	1'563.45
	Operatives Ergebnis	-68'248.49	-100'610.00	-54'708.62
38	Ausserordentlicher Aufwand	0.00	0.00	0.00
48	Ausserordentlicher Ertrag	0.00	0.00	0.00
	Ausserordentliches Ergebnis	0.00	0.00	0.00
	Gesamtergebnis Erfolgsrechnung	-68'248.49	-100'610.00	-54'708.62
	(+ = Ertragsüberschuss / - = Aufwandüberschuss)			

2.3.5	Spezialfinanzierung Abfall	Rechnung 2021	Budget 2021	Rechnung 2020
	Betrieblicher Aufwand			
30	Personalaufwand	5'203.30	7'320.00	4'974.95
31	Sach- und übriger Betriebsaufwand	208'218.26	210'510.00	204'096.05
33	Abschreibungen Verwaltungsvermögen	5'500.00	5'500.00	5'500.00
35	Einlagen Fonds und Spezialfinanzierungen	0.00	0.00	0.00
36	Transferaufwand	38'043.13	40'000.00	40'725.90
37	Durchlaufende Beiträge	0.00	0.00	0.00
	Betrieblicher Aufwand	256'964.69	263'330.00	255'296.90
	Betrieblicher Ertrag			
40	Fiskalertrag	0.00	0.00	0.00
41	Regalien und Konzessionen	0.00	0.00	0.00
42	Entgelte	265'546.49	259'910.00	270'057.65
43	Verschiedene Erträge	0.00	0.00	0.00
45	Total Entnahmen Fonds u. Spezialfinanzierungen	0.00	0.00	0.00
46	Transferertrag	3'070.00	2'800.00	3'006.65
47	Durchlaufende Beiträge	0.00	0.00	0.00
	Betrieblicher Ertrag	268'616.49	262'710.00	273'064.30
	Ergebnis aus betrieblicher Tätigkeit	11'651.80	-620.00	17'767.40
34	Finanzaufwand	0.00	0.00	0.00
44	Finanzertrag	4'472.95	4'450.00	4'445.25
	Ergebnis aus Finanzierung	4'472.95	4'450.00	4'445.25
	Operatives Ergebnis	16'124.75	3'830.00	22'212.65
38	Ausserordentlicher Aufwand	0.00	0.00	0.00
48	Ausserordentlicher Ertrag	0.00	0.00	0.00
	Ausserordentliches Ergebnis	0.00	0.00	0.00
	Gesamtergebnis Erfolgsrechnung	16'124.75	3'830.00	22'212.65
	(+ = Ertragsüberschuss / - = Aufwandüberschuss)			

2.3.6	Spezialfinanzierung Feuerwehr	Rechnung 2021	Budget 2021	Rechnung 2020
	Betrieblicher Aufwand			
30	Personalaufwand	0.00	0.00	0.00
31	Sach- und übriger Betriebsaufwand	18'165.45	38'530.00	20'704.91
33	Abschreibungen Verwaltungsvermögen	0.00	0.00	0.00
35	Einlagen Fonds und Spezialfinanzierungen	17'581.19	0.00	25'252.40
36	Transferaufwand	130'559.76	136'380.00	123'239.89
37	Durchlaufende Beiträge	0.00	0.00	0.00
	Betrieblicher Aufwand	166'306.40	174'910.00	169'197.20
	Betrieblicher Ertrag			
40	Fiskalertrag	0.00	0.00	0.00
41	Regalien und Konzessionen	0.00	0.00	0.00
42	Entgelte	166'097.20	170'000.00	169'043.05
43	Verschiedene Erträge	0.00	0.00	0.00
45	Total Entnahmen Fonds u. Spezialfinanzierungen	0.00	4'740.00	0.00
46	Transferertrag	0.00	0.00	0.00
47	Durchlaufende Beiträge	0.00	0.00	0.00
	Betrieblicher Ertrag	166'097.20	174'740.00	169'043.05
	Ergebnis aus betrieblicher Tätigkeit	-209.20	-170.00	-154.15
34	Finanzaufwand	0.00	0.00	0.00
44	Finanzertrag	209.20	170.00	154.15
	Ergebnis aus Finanzierung	209.20	170.00	154.15
	Operatives Ergebnis	0.00	0.00	0.00
38	Ausserordentlicher Aufwand	0.00	0.00	0.00
48	Ausserordentlicher Ertrag	0.00	0.00	0.00
	Ausserordentliches Ergebnis	0.00	0.00	0.00
	Gesamtergebnis Erfolgsrechnung	0.00	0.00	0.00
	(+ = Ertragsüberschuss / - = Aufwandüberschuss)			

3	Bilanz	1.1.2021	Zuwachs	Abgang	31.12.2021
	Aktiven	14'399'407.76	44'103'845.97	41'818'417.03	16'684'836.70
10	Finanzvermögen	7'172'500.86	42'342'706.90	40'254'216.91	9'260'990.85
100	Flüssige Mittel u. kurzfrist. Geldanlagen	2'688'849.84	15'925'482.75	14'763'006.15	3'851'326.44
101	Forderungen	3'524'129.77	23'672'956.65	23'677'266.16	3'519'820.26
104	Aktive Rechnungsabgrenzungen	121'294.60	1'059'164.30	121'294.60	1'059'164.30
107	Finanzanlagen	56'026.65	403.20	7'950.00	48'479.85
108	Sachanlagen FV	782'200.00	1'684'700.00	1'684'700.00	782'200.00
14	Verwaltungsvermögen	7'226'906.90	1'761'139.07	1'564'200.12	7'423'845.85
140	Sachanlagen VV	6'863'024.90	1'661'595.75	1'528'525.80	6'996'094.85
142	Immaterielle Anlagen	47'464.00	110'753.10	17'614.10	140'603.00
145	Beteiligungen, Grundkapitalien	9'504.00			9'504.00
146	Investitionsbeiträge	306'914.00	-11'209.78	18'060.22	277'644.00
	Passiven	14'399'407.76	15'131'841.73	12'846'412.79	16'684'836.70
20	Fremdkapital	6'405'056.71	11'882'855.21	12'312'182.07	5'975'729.85
200	Laufende Verbindlichkeiten	734'763.80	11'831'242.86	11'740'881.66	825'125.00
204	Passive Rechnungsabgrenzungen	281'218.61	19'956.75	36'218.61	264'956.75
205	Kurzfristige Rückstellungen	130'000.00	11'000.00	31'000.00	110'000.00
206	Langfristige Finanzverbindlichkeiten	4'500'000.00		500'000.00	4'000'000.00
209	Verbindlichk. ggü. SF u. Fonds im FK	759'074.30	20'655.60	4'081.80	775'648.10
29	Eigenkapital	7'994'351.05	3'248'986.52	534'230.72	10'709'106.85
290	Verpfl.(+), Vorschüsse(-) ggü. Spezialfin.	1'286'291.74	40'789.08	68'248.49	1'258'832.33
293	Vorfinanzierungen	2'889'561.30	2'805'226.16	63'010.95	5'631'776.51
294	Reserven	928'283.19			928'283.19
296	Neubewertungsreserve Finanzvermögen	8'052.80	8'052.80	8'052.80	8'052.80
299	Bilanzüberschuss /-fehlbetrag	2'882'162.02	394'918.48	394'918.48	2'882'162.02

4 Funktionen

4.1	Erfolgsrechnung nach Funktion	Rechnung 2021		Budget 2021		Rechnung 2020	
		Aufwand	Ertrag	Aufwand	Ertrag	Aufwand	Ertrag
	ERFOLGSRECHNUNG	12'478'746.98	12'478'746.98	11'405'510.00	11'405'510.00	10'941'567.42	10'941'567.42
0	Allgemeine Verwaltung Nettoaufwand	1'018'072.09	173'202.70 844'869.39	1'087'820.00	149'800.00 938'020.00	1'085'072.02	147'089.30 937'982.72
1	Öffentliche Ordnung und Sicherheit, Verteidigung Nettoaufwand	372'630.35	225'721.20 146'909.15	341'430.00	252'700.00 88'730.00	333'895.40	266'411.20 67'484.20
2	Bildung Nettoaufwand	3'509'836.04	1'477'140.00 2'032'696.04	3'789'500.00	1'526'690.00 2'262'810.00	3'616'544.70	1'515'880.85 2'100'663.85
3	Kultur, Sport und Freizeit, Kirche Nettoaufwand	89'701.78	7'959.80 81'741.98	101'920.00	8'530.00 93'390.00	71'038.80	9'846.40 61'192.40
4	Gesundheit Nettoaufwand	12'401.00	12'401.00	15'550.00	15'550.00	12'019.90	12'019.90
5	Soziale Sicherheit Nettoaufwand	2'077'636.80	83'253.86 1'994'382.94	2'187'730.00	5'500.00 2'182'230.00	2'018'483.70	4'815.00 2'013'668.70
6	Verkehr und Nachrichtenübermittlung Nettoaufwand	1'138'205.03	111'438.45 1'026'766.58	1'169'460.00	132'970.00 1'036'490.00	1'049'377.53	92'569.15 956'808.38
7	Umweltschutz und Raumordnung Nettoaufwand	1'341'121.52	1'148'112.27 193'009.25	1'329'440.00	1'179'660.00 149'780.00	1'280'981.37	1'181'165.52 99'815.85
8	Volkswirtschaft Nettoertrag	13'913.85 66'989.15	80'903.00	24'890.00 60'610.00	85'500.00	85'538.00 11'159.10	96'697.10
9	Finanzen und Steuern Nettoertrag	2'905'228.52 6'265'787.18	9'171'015.70	1'357'770.00 6'706'390.00	8'064'160.00	1'388'616.00 6'238'476.90	7'627'092.90

4.1.1 Kommentar zur Erfolgsrechnung

Vergleich zum Budget nach Funktionen

0 Allgemeine Verwaltung

	Rechnung 2021		Budget 2021		Rechnung 2020	
	Aufwand	Ertrag	Aufwand	Ertrag	Aufwand	Ertrag
	1'018'072.09	173'202.70	1'087'820.00	149'800.00	1'085'072.02	147'089.30
<i>Nettoaufwand</i>		<i>844'869.39</i>		<i>938'020.00</i>		<i>937'982.72</i>

Der Nettoaufwand im Bereich „Allgemeine Verwaltung“ schloss um CHF 93'150.61 tiefer als budgetiert. Begründungen für die wesentlichen Abweichungen zum Budget:

0110 Legislative CHF 26'835.85 Nettoaufwand (CHF -2'544.15 Nettoaufwand)

- Beim Konto „Dienstleistung Dritter“ stellen wir einen Aufwandminderung von CHF 1'717.65.

0120 Exekutive CHF 112'232.50 Nettoaufwand (CHF -18'917.50 Nettoaufwand)

- Das Konto „Sitzungsgelder“ verzeichnet einen Minderaufwand von CHF 11'540.00. Aufgrund der Pandemie fanden weniger Sitzungen statt als budgetiert. Der Ratskredit wurde um CHF 4'855.70 unterschritten.

0129 Spezialkommissionen CHF 6'472.60 Nettoaufwand (CHF -14'257.40 Nettoaufwand)

- Ein Teil der budgetierten Projekte des Kulturausschusses wurden nicht umgesetzt. Das Konto „Sitzungsgelder“ weist einen um CHF 10'930.00 tieferen Saldo aus.

0220 Allgemeine Dienste CHF 673'759.74 (CHF -35'680.26 Nettoaufwand)

- Beim Konto „Löhne“ resultiert trotz der Vertretung eines Mutterschaftsurlaubes ein Minderaufwand von CHF 6'963.70. Die entsprechenden Rückzahlungen sind im Konto „Taggelder“ mit einer Aufwandminderung von CHF 8'881.05 enthalten.
- Beim Konto „Informatik-Nutzungsaufwand“ stellen wir einen Minderaufwand von CHF 23'845.55 fest. Die geplanten Updates von Axioma, Nest und Abacus sind günstiger ausgefallen.
- Bei der Entschädigung an den Kanton stellen wir einen Mehraufwand von CHF 9'157.35 fest. Es wurden mehr Aufwendungen im Zusammenhang der amtlichen Neubewertung verrechnet.

0290 Verwaltungsliegenschaft Gemeindehaus CHF 42'624.90 Nettoaufwand (CHF -9'165.10 Nettoaufwand)

- Beim Konto „Unterhalt Hochbauten“ ist der Aufwand CHF 25'137.05 tiefer ausgefallen als budgetiert. Auf die geplante Sanierung des Sitzungszimmers im OG wurde noch verzichtet.
- Beim Konto „Unterhalt von Maschinen, etc.“ ist eine Überschreitung von CHF 14'776.65 festzustellen. Hier musste die Liftsteuerung erneuert werden.

0291 Verwaltungsliegenschaft Mooshüsi CHF 616.35 Nettoaufwand (CHF -4'383.65 Nettoaufwand)

- Beim Konto „Löhne“ stellen wir einen Minderaufwand von CHF 1'744.30 fest.
- Der Liegenschaftsunterhalt ist um CHF 1'852.50 tiefer ausgefallen als budgetiert.

0299 übrige Verwaltungsliegenschaften CHF 17'672.55 Nettoertrag (CHF +8'202.55 Nettoertrag)

- Beim Konto „Honorare, externe Berater“ stellen wir einen Mehraufwand von CHF 18'610.55. Dieser Mehraufwand entstand aufgrund des Verkaufes des Durchgangszentrums.
- Das Durchgangszentrum konnte per 30.06.2021 erfolgreich verkauft werden. In diesem Zusammenhang hat der Kanton der grösste Teil der Betriebs- und Unterhaltskosten, die seit dem Jahr 2019 entstanden sind, der Gemeinde zurückerstattet. Der Mehrertrag bei den Rückerstattungen beträgt gegenüber dem Budget CHF 37'942.20.

1 Öffentliche Sicherheit

	Rechnung 2021		Budget 2021		Rechnung 2020	
	Aufwand	Ertrag	Aufwand	Ertrag	Aufwand	Ertrag
	372'630.35	225'721.20	341'430.00	252'700.00	333'895.40	266'411.20
Nettoaufwand		146'909.15		88'730.00		67'484.20

Der Nettoaufwand im Bereich Öffentliche Ordnung und Sicherheit schliesst CHF 58'179.15 über dem budgetierten Wert ab. Begründungen für die wesentlichen Abweichungen zum Budget:

1400 Allgemeines Rechtswesen CHF 65'321.10 Nettoaufwand (CHF +69'771.10 Nettoaufwand)

- Beim Lohnaufwand verzeichnen wir einen Minderaufwand von CHF 11'912.30, da die Baukontrolleurin den Arbeitsvertrag gekündigt hat.
- Bei den Dienstleistung Dritter ist ein Mehraufwand von CHF 41'492.60 zu verzeichnen. Der Gemeinderat hat im Zusammenhang mit der Sanierung der Boribrücke durch die SBB rechtliche Abklärungen treffen lassen. Ebenfalls wurden rechtliche Abklärungen rund um die Kinoparkplätze vorgenommen. Der grösste Teil des Aufwandüberschusses wurde jedoch im Zusammenhang mit der Neuvermessung des Los 5 generiert. Hier zahlt die Gemeinde dem Kanton jährlich eine Tranche von CHF 24'300.00 zurück.
- Bei den Dienstleistung Dritter „Baupolizei“ ist ein Mehraufwand von CHF 23'000.40 entstanden. Der Gemeinderat hat sich für eine professionelle Unterstützung des Bausekretariats entschieden.

1500 Spezialfinanzierung	Rechnung 2021	Budget 2021	Rechnung 2020
Feuerwehr	+17'581.19	-4'740.00	+25'252.40

- Der Unterhalt der übrigen Tiefbauten fiel um CHF 18'000.00 tiefer aus als budgetiert. Es wurde keine „NULE“ verbaut.
- Der Betriebsbeitrag an die regionale Feuerwehr ist um CHF 5'554.95 tiefer ausgefallen als budgetiert.

1610 Militärische Verteidigung CHF 26'101.00 Nettoaufwand (CHF -499.00 Nettoaufwand)

- Beim Konto „Beiträge an private Organisationen“ verzeichnen wir einen Minderaufwand von CHF 500.00.

1620 Zivilschutz CHF 49'520.85 Nettoaufwand (Fr. -10'859.15 Nettoaufwand)

- Der Unterhalt an Maschinen, etc. fiel um CHF 2'966.30 tiefer aus als budgetiert.
- Der Betriebsbeitrag an die Zivilschutzorganisation fiel um CHF 5'949.00 tiefer aus als budgetiert.

2 Bildung

	Rechnung 2021		Budget 2021		Rechnung 2020	
	Aufwand	Ertrag	Aufwand	Ertrag	Aufwand	Ertrag
	3'509'836.04	1'477'140.00	3'789'500.00	1'526'690.00	3'616'544.70	1'515'880.85
<i>Nettoaufwand</i>		<i>2'032'696.04</i>		<i>2'262'810.00</i>		<i>2'100'663.85</i>

Der Nettoaufwand im Bereich Bildung liegt CHF 230'113.96 unter dem budgetierten Wert. Begründungen für die wesentlichen Abweichungen zum Budget:

2110 Kindergarten CHF 133'405.19 Nettoaufwand (CHF +3'945.19 Nettoaufwand)

- Der Gemeindeanteil an die Lastenverteilung der Lehrerlöhne ist CHF 3'936.75 höher als budgetiert.

2120 Primarstufe CHF 553'731.14 Nettoaufwand (CHF -19'418.86 Nettoaufwand)

- Die Aufwendungen der Lehrmittel sind um CHF 10'682.11 tiefer ausgefallen.
- Der Gemeindeanteil an die Lastenverteilung der Lehrpersonallöhne ist CHF 20'146.75 tiefer als budgetiert.
- Der Beitrag an andere Gemeinden für hiesige Schülerinnen und Schüler fiel um CHF 12'210.55 höher aus.

2130 Sekundarstufe I, Volksschule Signau CHF 245'620.80 Nettoaufwand (CHF -35'149.20 Nettoaufwand)

- Die Aufwendungen der Lehrmittel sind um CHF 2'833.40 tiefer ausgefallen.
- Der Gemeindeanteil an die Lastenverteilung der Lehrpersonallöhne ist CHF 26'078.25 tiefer als budgetiert.

2131 Sekundarstufe I, Sekundarschulverband CHF 367'178.25 Nettoaufwand (CHF -6'261.75 Nettoaufwand)

- Der Gemeindeanteil an die Lastenverteilung der Lehrpersonallöhne ist CHF 15'504.75 tiefer als budgetiert.
- Der Betriebsbeitrag „Vorschuss“ an den Sekundarschulverband weist einen Mehraufwand von CHF 5'000.00 aus.
- Die internen Verrechnungen für den Betrieb und die Verwaltung weisen einen Minderaufwand von CHF 21'641.65 auf.
- Die Beiträge der Verbandsgemeinden fielen um CHF 22'418.65 tiefer aus. Der Ertrag ist abhängig von der Lastenverteilung Lehrpersonallöhne, dem Aufwand der Schulliegenschaften und der Anzahl Schülerinnen und Schüler des Sekundarschulverbandes Signau.

2140 Musikschulen CHF 95'530.55 Nettoaufwand (CHF -6'769.45 Nettoaufwand)

- Für die Musikschulen wurden CHF 6'769.45 weniger ausgegeben als budgetiert. Dieser Aufwandposten bestimmt zur Hauptsache die Zahl der unterrichtenden Schülerinnen und Schüler aus der Gemeinde Signau in der Musikschule in Langnau.

2170 Schulliegenschaften CHF 350'785.20 (CHF -81'944.80 Nettoaufwand)

- Das Konto „Löhne“ ist um CHF 17'968.50 tiefer als budgetiert.
- Bei den Dienstleistungen Dritter stellen wir einen Mehraufwand von CHF 15'183.90 fest. Dieser Mehraufwand ist durch eine Abgrenzung bezüglich der noch anstehenden Kosten in Sachen Teilungs- und Abparzellierung des verkauften Schulhaus Hälenschwand entstanden.
- Die Kosten für Strom, Wasser, Abwasser und Abfall weisen einen Minderaufwand von CHF 8'702.35 aus. Der Preis des Heizöls war tiefer als angenommen.
- Der Unterhalt der Schulliegenschaften „innen+aussen“ weist einen Minderaufwand von CHF 80'625.50 auf. Es wurde nur das Nötigste unterhalten.
- Der Unterhalt der Apparate, Maschinen, Geräte und Fahrzeuge fiel um CHF 10'428.80 tiefer aus als budgetiert.

2181 Tagesschulangebot, Mittagstisch CHF 508.75 Nettoaufwand (CHF -1'851.25 Nettoaufwand)

- Beim Mittagstisch „Dienstleistung Dritter“ sind Minderausgaben im Umfang von CHF 4'280.00 festzustellen. Auch die Einnahmen sind demnach um CHF 5'080.00 tiefer ausgefallen.

2190 Schulleitung CHF 16'178.85 Nettoaufwand (CHF -6'731.15 Nettoaufwand)

- Der übrige Personalaufwand fiel um CHF 2'139.65 tiefer aus als budgetiert.
- Das Konto „Honorare externe Berater“ weist einen Minderaufwand von CHF 2'051.00 aus.

2195 Schülertransporte CHF 62'555.75 Nettoaufwand (CHF -5'684.25 Nettoaufwand)

- Die Löhne des Verwaltungspersonals weisen einen Minderaufwand von CHF 2'115.60 auf. Der Stundenaufwand für den Transport variiert jedes Jahr.
- Der Transport von Schülern durch Dritte weist einen Mehraufwand von CHF 2'619.20 aus.
- An die Schülertransportkosten erhält die Gemeinde Signau CHF 3'486.00 mehr Ertrag als budgetiert.

2200 IBEM, Sonderschulen CHF 157'063.30 Nettoaufwand (CHF -54'726.70 Nettoaufwand)

- Der Gemeindeanteil an die Lastenverteilung der Lehrpersonallöhne ist CHF 26'571.50 tiefer ausgefallen als budgetiert.
- Die Entschädigungen der Gemeinden fielen um CHF 26'352.05 höher aus als budgetiert.

3 Kultur, Sport und Freizeit

	Rechnung 2021		Budget 2021		Rechnung 2020	
	Aufwand	Ertrag	Aufwand	Ertrag	Aufwand	Ertrag
	89'701.78	7'959.80	101'920.00	8'530.00	71'038.80	9'846.40
<i>Nettoaufwand</i>		81'741.98		93'390.00		61'192.40

Der Nettoaufwand im Bereich Kultur, Sport und Freizeit liegt CHF 11'648.02 unter dem budgetierten Wert.

3290 Übrige Kulturförderung CHF 22'320.85 Nettoaufwand (CHF -15'899.15 Nettoaufwand)

- Das Konto Dienstleistungen Dritter weist einen Minderaufwand von CHF 1'103.95 aus.
- Die Beiträge an private Organisationen sind um CHF 15'500.00 tiefer ausgefallen als budgetiert. Im Jahr 2021 fanden aufgrund des Corona-Virus nur sehr wenige Veranstaltungen statt. So wurde auch das Freilichttheater, bei dem der Gemeinderat eine finanzielle Zusicherung budgetiert hatte, verschoben.

4 Gesundheit

	Rechnung 2021		Budget 2021		Rechnung 2020	
	Aufwand	Ertrag	Aufwand	Ertrag	Aufwand	Ertrag
	12'401.00	0.00	15'550.00	0.00	12'019.90	0.00
<i>Nettoaufwand</i>		12'401.00		15'550.00		12'019.90

Der Nettoaufwand im Bereich Gesundheit liegt CHF 3'149.00 unter dem budgetierten Wert. Begründungen für die wesentlichen Abweichungen zum Budget:

4340 Lebensmittelkontrolle CHF 1'604.75 Nettoaufwand (CHF -1'695.25 Nettoaufwand)

- Die Dienstleistung Dritter fiel um CHF 895.25 tiefer aus als budgetiert.

5 Soziale Sicherheit

	Rechnung 2021		Budget 2021		Rechnung 2020	
	Aufwand	Ertrag	Aufwand	Ertrag	Aufwand	Ertrag
	2'077'636.80	83'253.86	2'187'730.00	5'500.00	2'018'483.70	4'815.00
<i>Nettoaufwand</i>		1'994'382.94		2'182'230.00		2'013'668.70

Der Nettoaufwand im Bereich Soziale Sicherheit liegt CHF 187'847.06 unter dem budgetierten Wert. Begründungen für die wesentlichen Abweichungen zum Budget:

5320, 5410, 5799 Gemeindeanteile an EL, FAZU und Sozialhilfe

- Die Lastenausgleichszahlungen Ergänzungsleistung (EL) fielen insgesamt CHF 18'224.00 tiefer aus.
- Die Lastenausgleichszahlungen Familienzulagen (FAZU) fielen insgesamt CHF 1'242.00 höher aus.
- Der Lastenausgleich Sozialhilfe ist um CHF 166'602.30 tiefer ausgefallen als budgetiert.

Begründung Abweichung Lastenausgleich EL, FAZU und Sozialhilfe:

Die Gemeinden haben vom Beitrag an die Lastenverteilung EL, FAZU und Sozialhilfe 50% des Gesamtaufwandes des Kantons Bern zu begleichen. Der Beitrag ist zudem abhängig von der Einwohnerzahl der Gemeinde.

5450, 5451, 5458 Leistungen an Familien, Kinderkrippen und Tageselternverein

- Mit der Einführung des KIBON-System hat die Gemeinde Signau die Bruttokosten an die Familienbetreuung zu übernehmen. Der Mehraufwand beträgt hier gegenüber dem Budget CHF 99'832.50. Im Gegenzug erhält die Gemeinde 80% als Subventionen der anrechenbaren Kosten rückvergütet, was zu einem Mehrertrag von CHF 78'101.86 führt. Netto verbleiben der Gemeinde Kosten von CHF 21'730.64 für die Familienbetreuung. Im Budget 2021 waren Kosten von CHF 24'470.00 für die Familienbetreuung in anderen Funktionen (5451 und 5458) vorgesehen.

5796 Regionaler Sozialdienst CHF 26'088.60 Nettoaufwand (CHF -1'941.40 Nettoaufwand)

- Für den Regionalen Sozialdienst Oberes Emmental (Sitzgemeinde Langnau) wurde ein Betriebsbeitrag für das Jahr 2021 von CHF 30'000.00 zurückgestellt. Die Abrechnung aus dem Jahr 2020 wurde mit der Rückstellung verrechnet, so dass ein Minderaufwand von CHF 1'941.40 im Jahr 2021 entstand.

6 Verkehr und Nachrichtenübermittlung

	Rechnung 2021		Budget 2021		Rechnung 2020	
	Aufwand	Ertrag	Aufwand	Ertrag	Aufwand	Ertrag
	1'138'205.03	111'438.45	1'169'460.00	132'970.00	1'049'377.53	92'569.15
<i>Nettoaufwand</i>		<i>1'026'766.58</i>		<i>1'036'490.00</i>		<i>956'808.38</i>

Der Nettoaufwand im Bereich Verkehr liegt CHF 9'723.42 unter dem budgetierten Wert. Begründungen für die wesentlichen Abweichungen zum Budget:

6150 Gemeindestrassen CHF 756'619.80 Nettoaufwand (CHF +21'009.80 Nettoaufwand)

- Das Konto Löhne ist um CHF 22'367.50 tiefer als budgetiert.
- Beim Betriebs- und Verbrauchsmaterial stellen wir eine Unterschreitung von CHF 3'739.30 fest.
- Beim Konto „Honorare ext. Berater“ stellen wir einen Mehraufwand von CHF 33'752.55 fest. Hier wurde verschiedene Abklärungen zur Ortsdurchfahrt Schüpbach / Signau durchgeführt.
- Beim Unterhalt an den Strassen (Konto 3141.01-03, Schneeräumung) stellen wir gegenüber dem Budget einen Mehraufwand von CHF 20'361.05 fest.

6155 Parkplätze CHF 2'668.22 Nettoaufwand (CHF -15'721.78 Nettoaufwand)

- In der Budgetphase war die Anschaffung einer weiteren Parksäule vorgesehen. Auf diese Anschaffung wurde vorderhand noch verzichtet. Der Minderaufwand beträgt CHF 8'000.00
- Beim Unterhalt der Parkplätze stellen wir einen Minderaufwand von CHF 3'425.80 fest.

6290 Öffentlicher Verkehr CHF 13'776.06 Nettoaufwand (CHF +15'976.06 Nettoaufwand)

- Die Ausleihe der Generalabonnemente der Gemeinde Signau ist aufgrund des Corona-Virus zusammengebrochen. Der Minderertrag beträgt CHF 16'160.00 gegenüber dem Budget.

6291 Gemeindeanteil Öffentlicher Verkehr CHF 253'305.00 Nettoaufwand (CHF -28'785.00 Nettoaufwand)

- Der Gemeindeanteil an den Lastenausgleich öffentlicher Verkehr fiel um CHF 28'785.00 tiefer aus als budgetiert.

7 Umweltschutz und Raumordnung

	Rechnung 2021		Budget 2021		Rechnung 2020	
	Aufwand	Ertrag	Aufwand	Ertrag	Aufwand	Ertrag
	1'341'121.52	1'148'112.27	1'329'440.00	1'179'660.00	1'280'981.37	1'181'165.52
<i>Nettoaufwand</i>		<i>193'009.25</i>		<i>149'780.00</i>		<i>99'815.85</i>

Der Nettoaufwand im Bereich Umweltschutz und Raumordnung liegt CHF 43'229.25 über dem budgetierten Wert. Begründungen für die wesentlichen Abweichungen zum Budget:

7101 Spezialfinanzierung	Rechnung 2021	Budget 2021	Rechnung 2020
Wasserversorgung	+7'083.14	-36'920.00	-40'957.35

- Im Jahr 2021 wurden weniger Kosten durch „Honorare externe Berater“ verursacht, der Minderaufwand beträgt CHF 10'497.68.
- Der Unterhalt am Leitungsnetz verursachte CHF 20'035.79 weniger Aufwand. Im Jahr 2021 gab es keine grösseren Wasserrohrbrüche.
- Der Unterhalt an Apparaten und Maschinen fiel um CHF 7'069.49 weniger hoch aus als budgetiert.
- Bei den Anschlussgebühren stellen wir gegenüber dem Budget einen Mehrertrag von CHF 19'238.00 fest. Sämtliche Anschlussgebühren werden aufwandseitig in den Werterhalt eingelegt.

7201 Spezialfinanzierung	Rechnung 2021	Budget 2021	Rechnung 2020
Abwasserentsorgung	-68'248.49	-100'610.00	-54'708.62

- Im Jahr 2021 wurden weniger Kosten durch „Honorare externe Berater“ verursacht, der Minderaufwand beträgt CHF 10'511.70.
- Der Unterhalt an den eigenen Leitungen weist einen Minderaufwand von CHF 2'881.27 aus. Es fiel fast kein Unterhalt an den Leitungen an.
- Der Betriebsbeitrag an die ARA mittleres Emmental fiel CHF 8'602.71 tiefer aus als budgetiert.
- Bei den Grundgebühren ist ein Mehrertrag von CHF 3'838.35 und bei den Verbrauchsgebühren ist ein Mehrertrag von CHF 1'020.87 festzustellen.
- Bei den Anschlussgebühren stellen wir gegenüber dem Budget einen Mehrertrag von CHF 42'230.00 fest. Sämtliche Anschlussgebühren werden aufwandseitig in den Werterhalt eingelegt.

7301 Spezialfinanzierung	Rechnung 2021	Budget 2021	Rechnung 2020
Abfallentsorgung	+16'124.75	+3'830.00	+22'212.65

- Die Entsorgungskosten für Kehrriecht sind um CHF 9'923.47 höher ausgefallen. Die Gemeinde musste die Entsorgungskosten einer illegalen Verschmutzung eines Feuerlöschers begleichen.
- Bei der Grüngutentsorgung stellen wir einen Mehraufwand von CHF 5'878.91 fest.
- Die Aufwendungen für den Unterhalt an bestehenden Containerplätzen sind um CHF 15'000.00 tiefer als angenommen.
- Die AVAG Erträge für den Hauskehrriecht sind um CHF 3'571.63 höher ausgefallen.

7450 Naturgefahren CHF 37'164.80 Nettoaufwand (CHF +29'664.80 Nettoaufwand)

- Der Gemeinderat hat im Zusammenhang mit dem Erdbeben im Ausserdorf Sicherungsmassnahmen angeordnet. Der Mehraufwand gegenüber dem Budget beträgt CHF 37'164.80.

7710 Friedhof und Bestattung CHF 62'808.25 Nettoaufwand (CHF +2'168.25 Nettoaufwand)

- Bei der pauschalen Grabpflege stellen wir einen Minderaufwand von CHF 10'829.20 fest. Gleichzeitig haben sehr viel weniger Bürgerinnen und Bürger weniger Geld für eine pauschale Grabbesorgung einbezahlt. Hier beträgt der Minderertrag CHF 10'560.25.

7900 Raumordnung allgemein CHF 45'730.90 Nettoaufwand (CHF +12'480.90 Nettoaufwand)

- Der Gemeinderat hat raumplanerische Abklärungen im Bereich Landi / Bären / Turm in Auftrag gegeben. Der Mehraufwand gegenüber dem Budget beträgt CHF 5'816.80.
- Im Zusammenhang mit der UeO ZPP1 im Gässli erfolgten Abklärungen bezüglich dem Dorfbildschutz. Dies Kosten wurde über die Investitionsrechnung abgebucht. Dadurch entstanden CHF 6'664.10 mehr Abschreibungen als budgetiert.

8 Volkswirtschaft

	Rechnung 2021		Budget 2021		Rechnung 2020	
	Aufwand	Ertrag	Aufwand	Ertrag	Aufwand	Ertrag
	13'913.85	80'903.00	24'890.00	85'500.00	85'538.00	96'697.10
<i>Nettoertrag</i>	<i>66'989.15</i>		<i>60'610.00</i>		<i>11'159.10</i>	

Im Bereich Volkswirtschaft wurde ein Nettoertrag von CHF 66'989.15 erzielt. Gegenüber dem Budget liegt Nettoertrag um CHF 6'379.15 höher. Die wesentlichen Abweichungen zum Budget lassen sich wie folgt begründen:

8140 Landw. Produktionsverbesserungen Pflanzen CHF 2'503.60 Nettoaufwand (CHF -5'366.40 Nettoaufwand)

- Beim Lohnaufwand stellen wir einen Minderaufwand von CHF 2'795.00 fest.

8200 Forstwirtschaft CHF 100.00 Nettoaufwand (CHF -2'100.00 Nettoaufwand)

- Es musste kein Waldprojekt unterstützt werden.

9 Finanzen und Steuern

	Rechnung 2021		Budget 2021		Rechnung 2020	
	Aufwand	Ertrag	Aufwand	Ertrag	Aufwand	Ertrag
	2'905'228.52	9'171'015.70	1'357'770.00	8'064'160.00	1'388'616.00	7'627'092.90
<i>Nettoertrag</i>	<i>6'265'787.18</i>		<i>6'706'390.00</i>		<i>6'238'476.90</i>	

Der Nettoertrag im Bereich Finanzen und Steuern liegt CHF 440'602.82 unter dem budgetierten Wert. Begründungen zu den wesentlichen Abweichungen zum Budget:

9100 Allgemeine Gemeindesteuern CHF 4'762'492.10 Nettoertrag (CHF +319'742.10 Nettoertrag)

- Die Einkommenssteuern natürliche Personen (NP) lagen um CHF 45'795.80 und die Vermögenssteuern CHF 25'310.80 über dem Budget.
- Die Gewinnsteuern juristische Personen (JP) fielen um CHF 209'709.70 höher aus.
- Die Gemeindesteuerteilung zu Lasten / zu Gunsten der „NP“ weist eine Verbesserung gegenüber dem Budget von CHF 45'708.50 aus. Bei den „JP“ eine Verschlechterung von CHF 26'027.40.

9101 Sondersteuern CHF 245'269.30 Nettoertrag (CHF +35'369.30 Nettoertrag)

- Das Konto „Grundstückgewinn“ weist einen Mehrertrag von CHF 10'092.10 auf und das Konto „Sonderveranlagungen“ einen Mehrertrag von CHF 25'176.10.

9300 Finanzausgleich CHF 1'438'466.00 Nettoertrag (CHF -111'034.00 Nettoertrag)

- Der Finanzausgleich, bestehend aus dem Gemeindeanteil Lastenausgleich neue Aufgabenteilung, Zuschuss Disparitätenabbau, Mindestausstattung, Zuschuss geotopografische und soziodemografische Lasten, weist gegenüber dem Budget einen Minderertrag von CHF 111'034.00 auf.

9500 Ertragsanteile, übrige CHF 19'635.10 Nettoertrag (CHF +18'635.10 Nettoertrag)

- Die Gemeinde Signau erhielt unerwartet CHF 10'125.95 an Erbschaftssteuern und direkte Bundessteuern von CHF 11'109.15, was einem Mehrertrag von CHF 20'235.10 entspricht.

9610 Zinsen CHF 21'487.81 Nettoaufwand (CHF -4'092.19 Nettoaufwand)

- Die Gemeinde Signau musste im Jahr 2021 CHF 12'153.35 weniger Zinsaufwand für langfristige Finanzverbindlichkeiten bezahlen, da ein Kredit von CHF 1 Mio. nicht erneuert werden musste.

9634 Liegenschaften Finanzvermögen

- Die Gemeinde Signau konnte im Jahr 2021 sowohl das Durchgangszentrum in Schüpbach als auch das Schulhaus Häleschwand verkaufen. Der Verkaufsertrag der beiden Liegenschaften von Total CHF 1'684'700.00 wurde in die Spezialfinanzierung Vorfinanzierung Verwaltungsvermögen eingelegt.

99 nicht aufgeteilte Posten

- Der Allgemeine Haushalt schliesst mit vor Vornahme der systembedingten zusätzlichen Abschreibungen mit einem Ertragsüberschuss von CHF 637'466.11 ab. Der Gemeinderat Signau beantragt der Gemeindeversammlung, diesen Ertragsüberschuss in die Spezialfinanzierung Vorfinanzierung Verwaltungsvermögen einzulegen, statt sie der finanzpolitischen Reserve / dem Eigenkapital zuzuweisen. Mit dieser Massnahme möchte der Gemeinderat sicherstellen, dass über längere Zeit ein Teil der Campus-Abschreibungen dem Fonds entnommen werden kann, wodurch die künftigen Jahresrechnungen entlastet werden.

4.2	Investitionsrechnung	Rechnung 2021		Budget 2021		Rechnung 2020	
		Ausgaben	Einnahmen	Ausgaben	Einnahmen	Ausgaben	Einnahmen
	INVESTITIONSRECHNUNG	1'028'376.93	1'028'376.93	1'475'000.00	240'000.00	1'057'933.15	1'057'933.15
	Nettoaussgaben				1'235'000.00		
2	Bildung	212'922.85		590'000.00		234'193.35	
	Nettoaussgaben		212'922.85		590'000.00		234'193.35
6	Verkehr und Nachrichtenübermittlung	394'090.70	171'000.00	500'000.00	240'000.00	533'967.25	
	Nettoaussgaben		223'090.70		260'000.00		533'967.25
7	Umweltschutz und Raumordnung	250'363.38		385'000.00		275'835.55	13'937.00
	Nettoaussgaben		250'363.38		385'000.00		261'898.55
9	Finanzen und Steuern	171'000.00	857'376.93			13'937.00	1'043'996.15
	Nettoeinnahmen	686'376.93				1'030'059.15	

Allgemeiner Haushalt		Rechnung 2021	Budget 2021	Rechnung 2019
Ausgaben	CHF	717'766.65	1'120'000.00	794'126.90
Einnahmen	CHF	171'000.00	240'000.00	0.00
Nettoinvestitionen	CHF	546'766.65	880'000.00	794'126.90

2170 Schulliegenschaften CHF 212'922.85 Nettoausgaben (CHF -377'077.15 Nettoinvestitionen)

Im Projekt Campus 2024 waren im Jahr 2021 CHF 450'000.00 an Ausgaben budgetiert. Die effektiven Ausgaben betragen CHF 80'637.90. Die Minderausgaben betragen CHF 369'362.10.

6150 Gemeindestrassen CHF 223'090.70 Nettoausgaben (CHF -36'909.30 Nettoinvestitionen)

Das Projekt „Sanierung Gratstrasse“ wird erst im April / Mai 2022 fertig erstellt. Die Minderausgaben betragen hier CHF 167'506.90. Dadurch ist nur ein Teil der budgetierten Subventionen eingetroffen. Der Minderertrag gegenüber dem Budget beträgt CHF 69'000.00.

Neu wurde das Projekt „Sanierung Multenweid“ in Angriff genommen. Hier betragen die Mehraufwendungen CHF 22'466.55 gegenüber dem Budget. In der Projektierungsphase befindet sich die Sanierung der Muttenstrasse (Teilstück Schüpbach – Kreuzweg inkl. Einlenker Hauptstrasse). Hier sind CHF 16'949.45 an Planungskosten angefallen.

7900 Raumordnung allgemein CHF 110'753.10 Nettoausgaben (CHF +84'786.80 Nettoinvestitionen)

Die Machbarkeit einer Überbauung (Ueo / ZPP1 Gässli) musste vor dem Hintergrund der Otsbildverträglichkeit geklärt werden. Hierfür hat der Gemeinderat einen Verpflichtungskredit von CHF 94'500.00 gesprochen. Die Mehrausgaben gegenüber dem Budget betragen hier CHF 91'544.25. Die budgetierten Kosten für die Abklärungen rund um das Landiareal, Rest. Thurm und Bären konnten der Erfolgsrechnung belastet werden.

Wasserversorgung		Rechnung 2021	Budget 2021	Rechnung 2020
Ausgaben	CHF	121'012.60	225'000.00	202'227.00
Einnahmen	CHF	0.00	0.00	13'937.00
Nettoinvestitionen	CHF	121'012.60	225'000.00	188'290.00

7101 Wasserversorgung CHF 121'012.60 Nettoinvestitionen (-103'987.30 Nettoinvestitionen)

Bei der Ersatzleitung Gratstrasse konnte bis auf die Belagsarbeiten fertig erstellt werden. Gegenüber dem Budget stellen wir hier CHF 122'012.60 Mehrausgaben fest. Die Projekte für die Ersatzleitung Hübeli-Fuhren und Rainsbergweg wurden zeitlich nach hinten verschoben. Die Minderausgaben gegenüber dem Budget betragen CHF 180'000.00.

Abwasserentsorgung		Rechnung 2021	Budget 2021	Rechnung 2020
Ausgaben	CHF	18'597.68	130'000.00	47'642.25
Einnahmen	CHF	0.00	0.00	0.00
Nettoinvestitionen	CHF	18'597.68	130'000.00	47'642.25

7201 Abwasserentsorgung CHF 18'597.68 (CHF -111'402.32 Nettoinvestitionen)

Die ARA-Pumpe im Ramseisbach konnte aufgrund fehlenden Materials noch nicht ersetzt werden. Die Minderausgaben betragen CHF 100'192.54. Der ARA-Verband mittleres Emmental hat die Abrechnung der Klärschlammwässerung genehmigt. Die Gemeinde Signau erhält aufgrund der Abrechnung aus diesem Projekt noch CHF 11'209.78 zurück.

5 Sachgruppe

5.1	Erfolgsrechnung nach Sachgruppe	Rechnung 2021		Budget 2021		Rechnung 2020	
		Aufwand	Ertrag	Aufwand	Ertrag	Aufwand	Ertrag
	Erfolgsrechnung	12'478'746.98	12'478'746.98	11'405'510.00	11'405'510.00	10'941'567.42	10'941'567.42
3	Aufwand	12'455'539.09		11'401'680.00		10'524'436.29	
30	Personalaufwand	1'405'196.95		1'536'780.00		1'423'487.60	
31	Sach- und übriger Betriebsaufwand	1'743'415.61		1'892'820.00		1'698'627.35	
33	Abschreibungen Verwaltungsvermögen	471'377.76		474'890.00		445'587.65	
34	Finanzaufwand	39'678.46		57'220.00		63'002.80	
35	Einlagen in Fonds und Spezialfinanzierungen	492'750.99		321'600.00		423'090.55	
36	Transferaufwand	5'598'889.21		5'966'210.00		5'740'726.59	
38	Ausserordentlicher Aufwand	2'330'254.06		758'050.00		363'147.50	
39	Interne Verrechnungen	373'976.05		394'110.00		366'766.25	
4	Ertrag		12'410'498.49		11'171'380.00		10'845'901.45
40	Fiskalertrag		5'518'819.05		5'128'950.00		5'592'354.85
41	Regalien und Konzessionen		80'903.00		85'000.00		85'569.00
42	Entgelte		1'351'133.78		1'320'750.00		1'322'724.85
44	Finanzertrag		1'796'137.75		884'850.00		167'176.15
45	Entnahmen Fonds u. Spezialfinanzierungen		54'924.80		74'110.00		83'092.00
46	Transferertrag		3'226'320.21		3'267'560.00		3'212'025.45
48	Ausserordentlicher Ertrag		8'283.85		16'050.00		16'192.90
49	Interne Verrechnungen		373'976.05		394'110.00		366'766.25
9	Abschlusskonten	23'207.89	68'248.49	3'830.00	234'130.00	417'131.13	95'665.97
90	Abschluss Erfolgsrechnung	23'207.89	68'248.49	3'830.00	234'130.00	417'131.13	95'665.97

		Rechnung 2021		Budget 2021		Rechnung 2020	
		Ausgaben	Einnahmen	Ausgaben	Einnahmen	Ausgaben	Einnahmen
	Investitionsrechnung	1'028'376.93	1'028'376.93	1'475'000.00	240'000.00	1'057'933.15	1'057'933.15
5	Investitionsausgaben	1'028'376.93		1'475'000.00		1'057'933.15	
50	Sachanlagen	757'833.61		1'445'000.00		999'357.75	
52	Immaterielle Anlagen	110'753.10		30'000.00		25'966.30	
56	Eigene Investitionsbeiträge	-11'209.78				18'672.10	
59	Übertrag an Bilanz	171'000.00				13'937.00	
6	Investitionseinnahmen		1'028'376.93		240'000.00		1'057'933.15
63	Investitionsbeiträge f. eigene Rechnung		171'000.00		240'000.00		13'937.00
69	Übertrag an Bilanz		857'376.93				1'043'996.15
	Nettoinvestitionen	686'376.93				1'030'059.15	
					1'235'000.00		

6 Geldflussrechnung

Geldflussrechnung

Gesamthaushalt

Signau

Bezeichnung	CHF	CHF
	2021	2020
Geldfluss aus betrieblicher Tätigkeit		
(-) Aufwandüberschuss / Ertragsüberschuss	-45'040.60	353'674.86
Abschreibungen Verwaltungsvermögen	471'377.76	422'739.25
Abschreibungen Investitionsbeiträge	18'060.22	17'838.00
Einlagen in das Eigenkapital	2'330'254.06	790'000.00
(-) Entnahmen aus dem Eigenkapital	-8'283.85	-10'678.45
Verluste aus Verkauf Finanzanlagen FV und Übertragung Finanzanlagen FV ins VV / (-) Gewinne aus Verkauf Finanzanlagen FV	0.00	0.00
(-) Gewinne aus Verkauf Sachanlagen FV / Verluste aus Veräusserung Sachanlagen FV und Übertragung Sachanlagen FV ins VV	-1'684'700.00	-790'000.00
(-) Wertberichtigungen Anlagen FV / Wertberichtigungen Anlagen FV	-403.20	806.40
Wertberichtigungen Darlehen/Beteiligungen VV	0.00	0.00
(-) Aufwertung VV	0.00	0.00
Abnahme/(-) Zunahme Forderungen	12'259.51	283'582.68
Abnahme/(-) Zunahme Vorräte	0.00	0.00
(-) Zunahme/Abnahme aktive Rechnungsabgrenzungen	-937'869.70	-874.83
Zunahme/(-) Abnahme Laufende Verbindlichkeiten	90'361.20	-332'940.40
(-) Abnahme/Zunahme kurzfr. Rückstellungen	-20'000.00	16'000.00
(-) Abnahme/Zunahme passive Rechnungsabgrenzungen	-16'261.86	18'173.95
(-) Abnahme/Zunahme langfr. Rückstellungen	0.00	0.00
Zunahme/(-) Abnahme Spezialfinanzierungen im EK und Vorfinanzierungen	437'826.19	372'704.50
Geldfluss aus betrieblicher Tätigkeit	647'579.73	1'141'025.96

Geldfluss aus Investitionstätigkeit		
Zahlungen für Nettoinv. Sachanlagen + Immat. Anlagen+ Investitionsbeiträge VV	-686'376.93	-581'891.95
(-) Auszahlungen für Darlehen/Beteiligungen VV	0.00	0.00
Einzahlung für Darlehen/Beteiligungen VV	0.00	0.00
(-) Kauf Sachanlagen FV	0.00	0.00
Verkauf Sachanlagen FV	1'684'700.00	790'000.00
(-) Investitionen Sachanlagen FV	0.00	0.00
(-) Kauf kurzfristige Finanzanlagen FV	0.00	0.00
Verkauf kurzfristige Finanzanlagen FV	0.00	0.00
(-) Kauf langfristige Finanzanlagen FV	0.00	0.00
Verkauf langfristige Finanzanlagen FV	0.00	0.00
Geldfluss aus Investitionstätigkeit	998'323.07	208'108.05
Geldfluss aus Finanzierungstätigkeit		
Zunahme/ (-) Abnahme Kontokorrente mit Dritten	0.00	0.00
Aufnahme kurzfristige Finanzverbindlichkeiten	0.00	0.00
(-) Rückzahlung kurzfristige Finanzverbindlichkeiten	0.00	0.00
Aufnahme langfristige Finanzverbindlichkeiten	0.00	1'000'000.00
(-) Rückzahlung langfristige Finanzverbindlichkeiten	-500'000.00	-1'000'000.00
Zunahme/(-) Abnahme Stiftungen, Legate, Zuwendungen im FK sowie Fonds im FK	16'573.80	-3'156.10
Geldfluss aus Finanzierungstätigkeit	-483'426.20	-3'156.10
Total Geldfluss	1'162'476.60	1'345'977.91
Bestand Flüssige Mittel und kurzfristige Geldanlagen 1.1.	2'688'849.84	2'191'944.86
Bestand Flüssige Mittel und kurzfristige Geldanlagen 31.12.	3'851'326.44	3'537'922.77
<i>Kontrollrechnung: Differenz</i>	<i>0.00</i>	<i>0.00</i>

Geldflussrechnung
Bezeichnung

CHF
2021

CHF
2020

Zusammenfassung nach Tätigkeit

Total Geldfluss aus betrieblicher Tätigkeit
Total Geldfluss aus Investitionstätigkeit
Total Geldfluss aus Finanzierungstätigkeit
Total Geldfluss Gesamthaushalt

647'579.73
998'323.07
-483'426.20
1'162'476.60

1'141'025.96
208'108.05
-3'156.10
1'345'977.91

7 Finanzkennzahlen

7.1 Gesamthaushalt

Kennzahl	Jahresrechnung 2021	Mittel 2017-2021	Kommentar
	Wert	Wert	
Nettoverschuldungsquotient	-49.06%	-8.55%	Nettoschulden in % des Fiskalertrages (inkl. Finanzausgleich) Diese Kennzahl gibt an, welcher Anteil der Fiskalerträge bzw. wieviele Jahrestanchen erforderlich sind, um die Nettoschulden abzutragen. Richtwert: <100% gut
Selbstfinanzierungsgrad	466.83%	181.20%	Selbstfinanzierung in % der Nettoinvestitionen Der Selbstfinanzierungsgrad gibt Antwort auf die Frage, wie weit die Investitionen aus selbst erarbeiteten Mitteln bezahlt werden können. Richtwert: 80% -100% gut
Zinsbelastungsanteil	0.15%	0.42%	Nettozinsen in % des laufenden Ertrages Der Zinsbelastungsanteil sagt aus, wie stark der laufende Ertrag durch den Zinsdienst belastet wird. Je tiefer der Wert, desto grösser der Handlungsspielraum. Richtwert: 0 – 1% tiefe Belastung
Bruttoverschuldungsanteil	40.09%	54.76%	Bruttoschuld in % des Laufenden Ertrages Die Bruttoverschuldung informiert über das Mass der Verschuldung einer Gemeinde. Richtwert: <50% sehr gut / 50% - 100% gut
Investitionsanteil	8.90%	12.34%	Bruttoinvestitionen in % der Gesamtausgaben Der Investitionsanteil informiert über das Mass der Investitionstätigkeit einer Gemeinde. Richtwert: <10% schwach / 10% - 20% mittel
Kapitaldienstanteil	4.22%	4.66%	Kapitaldienst in % des laufenden Ertrags Der Kapitaldienstanteil informiert darüber, wie stark der laufende Ertrag durch den Zinsdienst und die Abschreibungen belastet wird. Richtwert: 4 - 12% mittlere Belastung
Nettoschuld in Franken pro Einwohner	CHF -1'255.35	CHF -216.21	Die Nettoschuld pro Einwohner wird als Gradmesser für die Verschuldung verwendet.

Selbstfinanzierungsanteil	26.62%	16.53%	Selbstfinanzierung in % der laufenden Ertrags Der Selbstfinanzierungsanteil gibt Auskunft über die finanzielle Leistungsfähigkeit unserer Gemeinde. Je höher der Wert, desto grösser ist der Spielraum für den Schuldenabbau oder für die Finanzierung von Investitionen und deren Folgekosten. Richtwert: 0% - 10% = ungenügend
Nettozinsbelastungsanteil	-30.63%	-8.66%	Finanzaufwand netto in % des Steuerertrags Richtwert: 0% - 4% = sehr tiefe Belastung
Massgebliches Eigenkapital pro Einwohner	CHF 2'753.36	CHF 1'637.49	Vergleichsgrösse

7.2 Allgemeiner Haushalt

Kennzahl	Jahresrechnung 2021	Mittel 2017-2021	Kommentar
	Wert	Wert	
Selbstfinanzierungsgrad	507.9%	192.60%	Selbstfinanzierung in % der Nettoinvestitionen Der Selbstfinanzierungsgrad gibt Antwort auf die Frage, wie weit die Investitionen aus selbst erarbeiteten Mitteln bezahlt werden können. Richtwert: 60% -80% kurzfristig genügend
Bilanzüberschussquotient	43.04%	37.13%	Bilanzüberschuss in % des Fiskalertrags (inkl. Finanzausgleich) Nach Gemeindegrösse abgestufte Mindestausstattung des Eigenkapitals (Bilanzüberschuss) zur Abdeckung von Aufwandüberschüssen, zum Schutz vor einem Bilanzfehlbetrag sowie zur Verstärkung der Risikofähigkeit. Richtwert: >30% bei Gemeinden mit 2'000 bis 10'000 Einwohnern

7.3 Spezialfinanzierung Wasserversorgung

Kennzahl	Jahresrechnung 2021	Mittel 2017-2021	Kommentar
	Wert	Wert	
Selbstfinanzierungsgrad	161.64%	111.74%	Selbstfinanzierung in % der Nettoinvestitionen Der Selbstfinanzierungsgrad gibt Antwort auf die Frage, wie weit die Investitionen aus selbst erarbeiteten Mitteln bezahlt werden können. Richtwert: >100% sehr gut
Kostendeckungsgrad	102.12%	101.55%	Aufwand in % des Ertrages Der Kostendeckungsgrad gibt Antwort auf die Frage, wie weit der Aufwand aus selbst erarbeiteten Erträgen gedeckt werden kann. Richtwert: > 100% = Ertragsüberschuss
Werterhaltungsquote	3.43%	1.58%	Bestand in % des Wiederbeschaffungswertes

7.4 Spezialfinanzierungen Abwasserentsorgung

Kennzahl	Jahresrechnung 2021	Mittel 2017-2021	Kommentar
	Wert	Wert	
Selbstfinanzierungsgrad	1`214.64%	211.96%	Selbstfinanzierung in % der Nettoinvestitionen Der Selbstfinanzierungsgrad gibt Antwort auf die Frage, wie weit die Investitionen aus selbst erarbeiteten Mitteln bezahlt werden können. Richtwert: >100% sehr gut
Kostendeckungsgrad	86.46%	94.44%	Aufwand in % des Ertrages Der Kostendeckungsgrad gibt Antwort auf die Frage, wie weit der Aufwand aus selbst erarbeiteten Erträgen gedeckt werden kann. Richtwert: > 100% = Ertragsüberschuss
Werterhaltungsquote	6.80%	5.36%	Bestand in % des Wiederbeschaffungswertes

7.5 Spezialfinanzierung Abfall

Kennzahl	Jahresrechnung 2021	Mittel 2017-2021	Kommentar
	Wert	Wert	
Selbstfinanzierungsgrad	keine Invest.	keine Invest.	Selbstfinanzierung in % der Nettoinvestitionen Der Selbstfinanzierungsgrad gibt Antwort auf die Frage, wie weit die Investitionen aus selbst erarbeiteten Mitteln bezahlt werden können. Richtwert: 60% -80% kurzfristig genügend
Kostendeckungsgrad	106.28%	107.67%	Aufwand in % des Ertrages Der Kostendeckungsgrad gibt Antwort auf die Frage, wie weit der Aufwand aus selbst erarbeiteten Erträgen gedeckt werden kann. Richtwert: > 100% = Ertragsüberschuss
Werterhaltungsquote	o. A.	o.A.	Bestand in % des Wiederbeschaffungswertes

7.6 Spezialfinanzierung Feuerwehr (einseitig)

Kennzahl	Jahresrechnung 2021	Mittel 2016-2021	Kommentar
	Wert	Wert	
Selbstfinanzierungsgrad	keine Invest.	keine Invest.	Selbstfinanzierung in % der Nettoinvestitionen Der Selbstfinanzierungsgrad gibt Antwort auf die Frage, wie weit die Investitionen aus selbst erarbeiteten Mitteln bezahlt werden können. Richtwert: 60% -80% kurzfristig genügend
Kostendeckungsgrad	111.82%	93.21%	Aufwand in % des Ertrages Der Kostendeckungsgrad gibt Antwort auf die Frage, wie weit der Aufwand aus selbst erarbeiteten Erträgen gedeckt werden kann. Richtwert: > 100% = Ertragsüberschuss
Werterhaltungsquote	o. A.	o.A.	Bestand in % des Wiederbeschaffungswertes

8 Antrag der Exekutive

Gemäss Art. 71 GV verabschiedet der Gemeinderat die Jahresrechnung 2021 der Einwohnergemeinde Signau:

ERFOLGSRECHNUNG	Gesamthaushalt	Aufwand	CHF	12`081`563.04
	Gesamthaushalt	Ertrag	CHF	12`036`522.44
ohne 39/49	Gesamthaushalt	Aufwandüberschuss	CHF	45`040.60
davon	Allgemeiner Haushalt	Aufwand	CHF	10`985`619.61
	Allgemeiner Haushalt	Ertrag	CHF	10`985`619.61
	Allgemeiner Haushalt	Ertragsüberschuss	CHF	0.00
	Wasserversorgung	Aufwand	CHF	334`787.20
	Wasserversorgung	Ertrag	CHF	341`870.34
	Wasserversorgung	Ertragsüberschuss	CHF	7`083.14
	Abwasserentsorgung	Aufwand	CHF	504`191.54
	Abwasserentsorgung	Ertrag	CHF	435`943.05
	Abwasserentsorgung	Aufwandüberschuss	CHF	68`248.49
	Abfall	Aufwand	CHF	256`964.69
	Abfall	Ertrag	CHF	273`089.44
	Abfall	Ertragsüberschuss	CHF	16`124.75
INVESTITIONSRECHNUNG		Ausgaben	CHF	857`376.93
		Einnahmen	CHF	171`000.00
		Nettoinvestitionen	CHF	686`376.93
NACHKREDITE		gemäss Ziffer 1.1.6	CHF	637`466.11

Der Gemeindeversammlung wird beantragt, die Jahresrechnung 2021 zu genehmigen.

Gemeinderat Signau

Der Präsident

Der Sekretär

Der Finanzverwalter

Signau, 4. April 2022

Arno Jutzi

Rudolf Wolf

Mathias Fankhauser

9 Bestätigungsbericht

Bericht des Rechnungsprüfungsorgans zur Jahresrechnung 2021

An die Gemeindeversammlung der
Einwohnergemeinde Signau

Als Rechnungsprüfungsorgan haben wir die Jahresrechnung der Einwohnergemeinde Signau, bestehend aus Berichterstattung, Bilanz, Erfolgsrechnung, Investitionsrechnung, Geldflussrechnung und Anhang für das am **31. Dezember 2021** abgeschlossene Rechnungsjahr geprüft. Die Prüfungsarbeiten wurden am **28. April 2022** beendet. Anschliessend wurde das abschliessende Gespräch geführt.

Verantwortung des Gemeinderates

Der Gemeinderat ist für die Aufstellung der Jahresrechnung in Übereinstimmung mit den kantonalen und kommunalen gesetzlichen Vorschriften verantwortlich. Diese Verantwortung beinhaltet die Ausgestaltung, Implementierung und Aufrechterhaltung eines internen Kontrollsystems mit Bezug auf die Aufstellung der Jahresrechnung, die frei von wesentlichen falschen Angaben als Folge von Verstössen oder Irrtümern ist. Darüber hinaus ist der Gemeinderat für die Anwendung sachgemässer Rechnungslegungsmethoden sowie die Vornahme angemessener Schätzungen verantwortlich.

Verantwortung des Rechnungsprüfungsorgans

Unsere Verantwortung ist es, aufgrund unserer Prüfung ein Prüfungsurteil über die Jahresrechnung abzugeben. Wir haben unsere Prüfung in Übereinstimmung mit den gesetzlichen Vorschriften und der Arbeitshilfe für Rechnungsprüfungsorgane (AH RPO, Ausgabe 2016) vorgenommen. Die Prüfung haben wir so zu planen und durchzuführen, dass wir hinreichende Sicherheit gewinnen, ob die Jahresrechnung frei von wesentlichen falschen Angaben ist.

Eine Prüfung beinhaltet die Durchführung von Prüfungshandlungen zur Erlangung von Prüfungsnachweisen für die in der Jahresrechnung enthaltenen Wertansätze und sonstigen Angaben. Die Auswahl der Prüfungshandlungen liegt im pflichtgemässen Ermessen des Prüfers. Dies schliesst eine Beurteilung der Risiken wesentlicher falscher Angaben in der Jahresrechnung als Folge von Verstössen oder Irrtümern ein. Bei der Beurteilung dieser Risiken berücksichtigt der Prüfer das interne Kontrollsystem, soweit es für die Aufstellung der Jahresrechnung von Bedeutung ist, um die den Umständen entsprechenden Prüfungshandlungen festzulegen, nicht aber um ein Prüfungsurteil über die Wirksamkeit des internen Kontrollsystems abzugeben. Die Prüfung umfasst zudem die Beurteilung der Angemessenheit der angewandten Rechnungslegungsmethoden, der Plausibilität der vorgenommenen Schätzungen sowie eine Würdigung der Gesamtdarstellung der Jahresrechnung. Wir sind der Auffassung, dass die von uns erlangten Prüfungsnachweise eine ausreichende und angemessene Grundlage für unser Prüfungsurteil bilden.

Prüfungsurteil

Nach unserer Beurteilung entspricht die Jahresrechnung für das am **31. Dezember 2021** abgeschlossene Rechnungsjahr den kantonalen und kommunalen gesetzlichen Vorschriften.

Berichterstattung aufgrund weiterer gesetzlicher Vorschriften

Wir bestätigen, dass wir die Anforderungen an die Befähigung gemäss Art. 123 GV erfüllen und keine mit unserer Unabhängigkeit nicht vereinbare Sachverhalte vorliegen.

- Wir beantragen, die Jahresrechnung per **31. Dezember 2021** mit Aktiven und Passiven von **CHF 16'684'836.70** und einer ausgeglichenen Rechnung (allgemeiner Haushalt) Ergebnis zu genehmigen.

Signau, 28. April 2022

Das Rechnungsprüfungsorgan

Revisorin

Revisorin

Revisor

Barbara Wüthrich

Daniela Schwarz

Richard Wyss

10 Genehmigung der Jahresrechnung

Das beschlussfassende Organ der Einwohnergemeinde Signau hat die Jahresrechnung 2021 am 30. Mai 2022 an der Gemeindeversammlung gemäss des vorstehenden Antrages des Gemeinderates vom 4. April 2022 genehmigt.

Signau, 30. Mai 2022

Einwohnergemeinde Signau

Der Präsident

Der Sekretär

Arno Jutzi

Rudolf Wolf

11 Anhang

11.1 Regelwerk

11.1.1 Angewendetes Regelwerk

Der Rechnungsabschluss der Einwohnergemeinde Signau ist in Übereinstimmung mit den geltenden kantonalen gesetzlichen Grundlagen erstellt worden.

- Gemeindegesezt (GG, BSG 170.11)
- Gemeindeverordnung (GV, BSG 170.111)
- Direktionsverordnung über den Finanzhaushalt der Gemeinden (FHDV, BSG 170.511)

Diese orientieren sich gemäss Art. 70 Absatz 1 GG am Harmonisierten Rechnungsmodell (HRM2) für die Kantone und Gemeinden laut Handbuch der Konferenz der Kantonalen Finanzdirektion. Die kantonalen Bestimmungen weichen in einzelnen Bereichen von den Empfehlungen des HRM2 ab. Das Amt für Gemeinden und Raumordnung stellt eine Auflistung dieser Ausnahmen zur Verfügung unter www.be.ch/gemeinden > Rubrik Gemeindefinanzen > HRM2 > Praxishilfen.

11.1.2 Bewertung Finanzvermögen

Vermögenswerte im Finanzvermögen werden bilanziert, wenn sie einen künftigen Nutzen erbringen und ihr Wert verlässlich ermittelt werden kann. Sie werden bei erstmaliger Bilanzierung zu Anschaffungs- bzw. Herstellungskosten bilanziert. Entstehen der Gemeinde keine Kosten, wird zum Verkehrswert zum Zeitpunkt des Zugangs bilanziert. Folgebewertungen erfolgen zum Verkehrswert am Bilanzstichtag, wobei eine systematische Neubewertung bei Liegenschaften mit Ausnahme von Baurechten mindestens alle 5 Jahre oder bei Änderung des amtlichen Werts, bei allen anderen Vermögenswerten jährlich erfolgt. Die Bilanzwerte sind bei eingetretenen dauerhaften Wertverminderungen oder Verlusten sofort zu berichtigen.

Neubewertung Finanzvermögen

Das Finanzvermögen wurde gemäss Anhang 1 der GV erstmals per 01.01.2016 neu bewertet. Per 31.12.2021 musste die Neubewertungsreserve in die Schwankungsreserve umgebucht werden. Diese beläuft sich per 31.12.2021 auf CHF 8'052.80.

Folgebewertung Finanzvermögen (Art. 81 GV, BSG 170.111)

Das Finanzvermögen wird gemäss Anhang 1 der GV periodisch neu bewertet.

Bilanzkonto	Anlage	Auf- und Abwertung CHF	Buchwert CHF 31.12.2021	Bemerkungen	Bewertungsmethode (Anhang 1, GV)	Letztmalige Bewertung
10700.01	Valiant Bank, Aktien	+403.20	7'669.20		Börsenwert	31.12.2021
10700.01	Raiffeisenbank Oberes Emmental, GA	0.00	200.00		Börsenwert	31.12.2021
10720.01	Feldschützen Signau, Darlehen	-7'000.00	34'971.65	Rückzahlung Darlehen	Nominalwert	31.12.2021
10720.02	Pistolenklub Signau-Langnau, Darlehen	-950.00	5'639.00	Rückzahlung Darlehen	Nominalwert	31.12.2021
10800.01	Grundstücke FV, Bahnhofareal	0.00	515'200.00	Kauf im Jahr 2016	m2 x Baulandpreis	31.12.2020
10840.01	Gebäude FV, alte Post	0.00	267'000.00	Kauf im Jahr 2021	Ertragswertmethode	31.12.2020

11.1.3 Bewertung Verwaltungsvermögen

Vermögenswerte im Verwaltungsvermögen werden bilanziert, wenn sie einen künftigen mehrjährigen öffentlichen Nutzen hervorbringen und ihr Wert verlässlich ermittelt werden kann. Sie werden zu den Anschaffungs- bzw. Herstellungskosten nach der Nettomethode bilanziert und nach der definierten Nutzungsdauer linear abgeschrieben. Entstehen der Gemeinde keine Kosten, wird zum Verkehrswert zum Zeitpunkt des Zugangs bilanziert. Die Bilanzwerte sind bei eingetretenen dauerhaften Wertminderungen oder Verlusten sofort zu berichtigen. Die geltenden Anlagekategorien und Nutzungsdauern sind im Anhang 2 GV umschrieben.

11.1.4 Aktivierungsgrenzen

Allgemeiner Haushalt	CHF 30'000
Spezialfinanzierung Wasserversorgung	CHF 30'000
Spezialfinanzierung Abwasserentsorgung	CHF 30'000

11.1.5 Bestehendes Verwaltungsvermögen

Das bestehende Verwaltungsvermögen per 31.12.2015 bei Übergang auf HRM2 wird linear über 12 Jahre abgeschrieben. Davon ausgenommen sind laut den Übergangsbestimmungen Art. T2-4 der GV vom 16.12.1998 (BSG 170.111):

- Darlehen und Beteiligungen des Verwaltungsvermögens
- Verwaltungsvermögen, das nach den Vorschriften der besonderen Gesetzgebung abzuschreiben ist
- Investitionen für Anlagen im Bau
- Verwaltungsvermögen in den Bereichen Wasser und Abwasser

11.2 Grundlagen der Jahresrechnung

Als Grundlagen für die Jahresrechnung 2021 dienten das Budget 2021 sowie die Vorjahresrechnung 2020.

Genehmigung / Prüfung	Jahresrechnung 2021	Budget 2021	Jahresrechnung 2020
Gemeinderat	4. April 2022	20. September 2021	29. März 2021
Bestätigungsbericht Rechnungsprüfungsorgan	28. April 2022	kein Bericht notwendig	9. April 2021
Gemeindeversammlung	30. Mai 2022	30. November 2020	13. Juni 2021 (Urne)

11.3 Eigenkapitalnachweis

in CHF

Eigenkapital per 01.01.2021		Veränderungsnachweis				Eigenkapital per 31.12.2021	
CHF		Erhöhung (+) durch		Reduktion (-) durch		CHF	
CHF		CHF		CHF		CHF	
29	Eigenkapital	7'994'351.05		2'854'068.04		-139'312.24	10'709'106.85
290	Verpflichtungen (+) bzw. Vorschüsse (-) gegenüber Spezialfinanzierungen	1'286'291.74	Einlagen in SF EK	40'789.08	Entnahmen aus SF EK	-68'248.49	1'258'832.33
29000.01	SF Feuerwehr einseitig	96'459.50	3510.01	17'581.19	4510.01	-	114'040.69
29001.01	SF Wasserversorgung	474'071.50	9010.10	7'083.14	9011.10	-	481'154.64
29002.01	SF Abwasserentsorgung	504'303.45	9010.20	-	9011.20	-68'248.49	436'054.96
29003.01	SF Abfall	211'457.29	9010.30	16'124.75	9011.30	-	227'582.04
2900x	SF Übertragung VV nach Art. 85a GV	-	3898.xx	-	4898.xx	-	-
292	Rücklagen der Globalbudgetbereiche	-	3892 Einlagen in Rücklagen Globalbudgetbereiche EK	-	4892 Entnahmen aus Rücklagen der Globalbudgetbereiche	-	-
293	Vorfinanzierungen	2'889'561.30	Einlagen in Vorfinanzierungen EK	2'805'226.16	Entnahmen aus Vorfinanzierungen des EK	-63'010.95	5'631'776.51
29300.01	Grabfonds	35'139.75	3893	35.15	4893	-231.05	34'943.85
29300.04	Spezialfinanzierung Infrastruktur	139'945.00	3893	-	3893	-	139'945.00
29300.05	Spezialfinanzierung Vorfinanzierung VV	890'000.00	3893	2'322'166.11	3893	-	3'212'166.11
29301	Wasserversorgung Werterhalt	404'115.10	3510.10/3510.50	188'521.00	4510.10	-17'116.50	575'519.60
29302.01	Abwasserentsorgung Werterhalt	1'052'447.40	3510.10/3510.50	202'360.10	4510.10	-11'762.08	1'243'045.42
29302.10	Abwasserentsorgung Werterhalt	367'914.05	3510.15	92'143.80	4510.20	-33'901.32	426'156.53
294	Reserven	928'283.19	Einlagen	-	Entnahmen	-	928'283.19
29400	Zusätzliche Abschreibungen	928'283.19	3894.01	-	4894.xx	-	928'283.19
296	Neubewertungsreserve Finanzvermögen	8'052.80	Einlagen	8'052.80	Entnahmen	-8'052.80	8'052.80
29600	Neubewertungsreserve FV	8'052.80	3896.xx	-	4896.xx	-8'052.80	-
29601	Schwankungsreserve	-	3896.xx	8'052.80	4896.xx	-	8'052.80
298	Übriges Eigenkapital	-	3898 Einlagen übriges Eigenkapital	-	4898 Entnahmen übriges Eigenkapital	-	-
299	Bilanzüberschuss/-Fehlbetrag	2'882'162.02	2990 Jahresergebnis Überschuss (+) Defizit (-)	-			2'882'162.02

11.4 Rückstellungsspiegel

205 Kurzfristige Rückstellungen

Konto	Bezeichnung	Buchwert 01.01.2021	Veränderung			Buchwert 31.12.2021	Kommentar
			Bildung	Verwendung	Auflösung		
20500.01	Kurzfristige Rückstellungen aus Mehrleistungen des Personals	130'000.00	11'000.00		-31'000.00	110'000.00	Überzeit + Ferienguthaben Personal

208 Langfristige Rückstellungen

Konto	Bezeichnung	Buchwert 01.01.2021	Veränderung			Buchwert 31.12.2021	Kommentar
			Bildung	Verwendung	Auflösung		
	keine	0.00				0.00	

Total kurzfristige Rückstellungen	130'000.00	11'000.00	0.00	-31'000.00	110'000.00
Total langfristige Rückstellungen	0.00	0.00	0.00	0.00	0.00
Total Rückstellungen	130'000.00	11'000.00	0.00	-31'000.00	110'000.00

11.5 Beteiligungsspiegel

Beteiligungen (im Sinne der öffentlichen Aufgabenerfüllung)											
Name, Sitz, Rechtsform	Tätigkeitsgebiet	Nominalkapital (100%)	Eigentumsanteil	Stimmanteil - E: Exekutive - L: Legislative	Wesentliche Beteiligte	Buchwert per 31.12.	Anschaffungswert	Wesentliche Beteiligung der Organisation	Rechnungslegungsnorm; Aussage zur Jahresrechnung	Zahlungsströme Berichtsjahr	Spezifische Risiken
Gemeindeeigene Unternehmen (Anstalten) gem. Art. 64 Abs. 1 Bst. b GG											
Keine											
Öffentlich-rechtliche Organisationen der interkommunalen Zusammenarbeit (Gemeindeverbände, Anstalten etc.)*											
ARA Verband mittleres Emmental, Rüegsau, Gemeindeverband	Dem Gemeindeverband obliegt der Bau, Betrieb und Unterhalt einer gemeinsamen, zentralen Abwasserreinigungsanlage (ARA) in Rüegsau-schachen, inkl. Schlamm-entsorgung			E: 1 Vorstandsmitglied L: Die Anzahl der Delegiertenstimmen wird alle 4 Jahre aufgrund des jeweils gültigen, ordentlichen Kostenverteilens ARA festgelegt.	Affoltern i.E., Bowil, Eggiwil, Hasle b.B., Heimiswil, Landiswil, Lauperswil, Linden, Lützelflüh, Röthenbach i.E., Rüderswil, Rüegsau, Signau, Sumiswald, Trachselwald, Walkringen				HRM2 Kto. 7201.3612.31/32	Die Betriebs- und Investitionskosten für die ARA werden verursacherorientiert aufgrund der VSA/FES-Richtlinien "Finanzierung der Abwasserentsorgung - Richtlinien für die Finanzierung der Gemeinde- und Verbandsebene" auf die Verbandsgemeinden verteilt.	
Regionalkonferenz Emmental, Burgdorf, Regionalkonferenz	Wirkungsvolle Erfüllung der Aufgaben der beteiligten Gemeinden und der gemeinsamen verbindlichen Beschlussfassung in regionalen Angelegenheiten, die ihr der Kanton oder die Gemeinden übertragen haben			Nach Einwohnerzahl	Gemeinden des Emmentals				HRM2	Verwaltungskosten gemäss Artikel 155 GG und weitere Kosten gemäss besonderer Gesetzgebung. Kostenverteilung für Aufgaben, welche die Gemeinden den Regionalkonferenzen mittels Reglement übertragen, gelten die Bestimmungen des betreffenden Reglements.	
Schwellen-korporation Signau, Signau	Wasserbau			E: 1 Mitglied L: 1 Mitglied	Grundeigentümer Signau				HRM2 Kto. 7410.3632.01	Beitrag gem. OgR Schwellenkorporation	

11.5 Beteiligungsspiegel

Beteiligungen (im Sinne der öffentlichen Aufgabenerfüllung)											
Name, Sitz, Rechtsform	Tätigkeitsgebiet	Nominalkapital (100%)	Eigentumsanteil	Stimmanteil - E: Exekutive - L: Legislative	Wesentliche Beteiligte	Buchwert per 31.12.	Anschaffungswert	Wesentliche Beteiligung der Organisation	Rechnungslegungs-norm; Aussage zur Jahresrechnung	Zahlungsströme Berichtsjahr	Spezifische Risiken
Sekundarschul-verband Signau, Signau, Gemeindeverband	Führung der Sekundarschule in Signau			E: 4 Mitglieder L: 4 Stimmen	Bowil, Eggwil, Röthenbach i.E., Signau			Die Schulanlagen sind im Besitz der EWG Signau	HRM2 Funktion 2131	Die Gesamtausgaben (Lehrerlöhne, Schulbetriebskosten, Betriebskosten Schulliegenschaften und Mietkosten Schulliegenschaften) werden unter den Verbandsgemeinden nach Schülerzahlen per Stichtag gemäss Schülerstatistik des Kantons Bern verteilt.	Die EWG Signau als Sitz des Sekundarschulverbands Signau stellt die Schulanlagen sowie die Turn- und Sportplätze zur Aufnahme der sekundarschulfähigen Kinder aus den Verbandsgemeinden zur Verfügung.
Juristische Personen des Privatrechts*											
AVAG, Thun	Abfallentsorgung und Behandlung	Kursw. 31.12.17	p. Stk. CHF 1'001.00	75 Aktien zu CHF 100 Nomw.	natürliche und juristische Personen	6'000		Aktionär	Kto. 10540.01 oder Anlagespiegel	Kto: 9610.4451.01 (Dividende)	Haftung mit Aktienkapital
Valiant Holding Bern	Führen einer Bank	Kursw. 31.12.18	p. Stk. CHF 108.00	84 Aktien zu CHF 0.50 Nomw.	natürliche und juristische Personen	9'072		Aktionär	Kto. 10700.01 oder Anlagespiegel	Kto: 9610.4407.01 (Dividende)	Haftung mit Aktienkapital
SCL Tigers AG	Hockey spielen	Kursw. 31.12.18	p. Stk. CHF 30.00	10 Aktien zu CHF 10 Nomw.	natürliche und juristische Personen	1		Aktionär	Kto. 10540.01 oder Anlagespiegel		Haftung mit Aktienkapital
Busland AG, Burgdorf	Regionaler ÖV	Kursw. 31.12.18	p. Stk. CHF 100.00	2 Aktien zu CHF 100 Nomw.	BLS zu 86%	1		Aktionär	Kto. 10540.01 oder Anlagespiegel		Haftung mit Aktienkapital
BKW AG, Bern	Stromversorgung	Kursw. 31.12.18	p. Stk. CHF 68.70	600 Aktien zu CHF 2.50 Nomw.	natürliche und juristische Personen	1'500		Aktionär	Kto. 10540.01 oder Anlagespiegel	Kto: 9610.4407.01 (Dividende)	Haftung mit Aktienkapital
BLS AG, Bern	öffentlicher Verkehr	Kursw. 31.12.18	p. Stk. CHF 0.50	600 Aktien zu CHF 1 Nomw.	natürliche und juristische Personen	1		Aktionär	Kto. 10540.01 oder Anlagespiegel		Haftung mit Aktienkapital

11.5 Beteiligungsspiegel

Beteiligungen (im Sinne der öffentlichen Aufgabenerfüllung)											
Name, Sitz, Rechtsform	Tätigkeitsgebiet	Nominalkapital (100%)	Eigentumsanteil	Stimmanteil - E: Exekutive - L: Legislative	Wesentliche Beteiligte	Buchwert per 31.12.	Anschaffungswert	Wesentliche Beteiligung der Organisation	Rechnungslegungs-norm; Aussage zur Jahresrechnung	Zahlungsströme Berichtsjahr	Spezifische Risiken
SBV, Brunnenmeisterverband, Wilen	Förderung der Aus-, Weiter-bildung und fachtechn. Informationen und die Stellung in Belangen der Wasserver-sorgung stärken			E = 1 Stimme	Brunnenmeister Brunnenmeister mit eidg. Fachausweis Einzelpersonen welche für WV tätig sind			Mitgliedschaft	OR	Jahresbeitrag Kto: 7101.3636.01	Haftung Verbands- vermögen
VSB, Verband der Schulbehörden des Kantons Bern, Bern	für ein zeitgemässes bernisches Schulwesen			E = 1 Stimme	Gemeinden Gemeinde- verbände			Mitgliedschaft	OR	Jahresbeitrag Kto: 2910.3636.01	Haftung nicht geregelt
Raiffeisenbank Oberes Emmental, Langnau	Führen einer Bank	Kursw. 31.12.18	p. Stk. CHF 200.00	1 Genossen-schaftsanteil zu CHF 200 Nomw.	Genossen-schafter	200		Genossenschafter	Kto. 10700.01 oder Anlagespiegel	Kto: 9610.4407.01 (Dividende)	Haftung mit Anteilschein
Wohnbauge-nossenschaft Schlossberg, Signau	Anbietung von Wohnungen	Kursw. 31.12.14	p. Stk. CHF 1'150.00	4 Anteilsscheine zu CHF 500 Nomw.	Genossen-schafter	2'000		Genossenschafter	Kto. 10540.01 oder Anlagespiegel	Kto: 9610.4451.01 (Dividende)	Haftung Genossen-schafts- vermögen
Holzenergie Emmental, Langnau	Förderung einer effizienten, regionlen Energienutzung von Holz aus Wald, Gewerbe und Industrie im Emmental			E = 1 Stimme	natürliche und juristische Personen			Mitgliedschaft	OR	Jahresbeitrag Kto: 8200.3636.01	Haftung Vereins- vermögen
Verein Berner Wanderwege, Bern	Förderung des Wanderns und des Wander-tourismus im Kanton Bern			E = 1 Stimme	natürliche und juristische Personen			Mitgliedschaft	OR	Jahresbeitrag, Mitgliederbeiträge festgelegt durch GV, abhängig von Bevölkerungszahl Kto: 3420.3636.01	Haftung Vereins- vermögen

11.5 Beteiligungsspiegel

Beteiligungen (im Sinne der öffentlichen Aufgabenerfüllung)											
Name, Sitz, Rechtsform	Tätigkeitsgebiet	Nominalkapital (100%)	Eigentumsanteil	Stimmanteil - E: Exekutive - L: Legislative	Wesentliche Beteiligte	Buchwert per 31.12.	Anschaffungswert	Wesentliche Beteiligung der Organisation	Rechnungslegungsnorm; Aussage zur Jahresrechnung	Zahlungsströme Berichtsjahr	Spezifische Risiken
Spitex Region Emmental, Langnau	Leistet der Bevölkerung der angeschlossenen Gemeinden bei Bedarf Pflege, Hilfe und Betreuung zu Hause			E = 1 Stimme	natürliche und juristische Personen			Mitgliedschaft	OR	Jahresbeitrag Kto: 4210.3636.01	Haftung Vereinsvermögen
Verein Mütter- und Väterberatung des Kantons Bern, Bern	Förderung Gesundheit von Kindern von 0 bis 5 Jahren.			E = 1 Stimme	natürliche und juristische Personen			Mitgliedschaft	OR	Jahresbeitrag Kto: 5790.3636.01	Haftung Vereinsvermögen
Regionalverein für Lungen- und Langzeitkranke Emmental - Oberaargau LLEO, Burgdorf	Beratung, Betreuung und Unterstützung von Patienten mit Lungen- und Atemwegserkrankungen, Tuberkulose und Allergien sowie mit anderen langdauernden Krankheiten der inneren Organe			E = 1 Stimme	Einwohner- Kirch- u. Bürgergemeinden			Mitgliedschaft	OR	Jahresbeitrag Kto: 4320.3636.01	Haftung Vereinsvermögen
Radio Emme AG, Langnau	Regionalradio neo1			15 Aktien zu CHF 25.00 Nomw.		1		Aktionär	Kto. 10540.01 oder Anlagespiegel		Haftung mit Aktienkapital
Regionalverein Pro Senectute Emmental - Oberaargau, Langenthal	Wohl der älteren Menschen erhalten und fördern			E = 1 Stimme	natürliche und juristische Personen			Mitgliedschaft	OR	kein Mitgliederbeitrag	Haftung Vereinsvermögen
Tagesfamilien Region Langnau, Langnau	Familienergänzende Kinderbetreuung			E = 1 Stimme	natürliche und juristische Personen			Mitgliedschaft	OR	Jahresbeitrag Kto. 5458.3636.01	Haftung Vereinsvermögen

11.5 Beteiligungsspiegel

Beteiligungen (im Sinne der öffentlichen Aufgabenerfüllung)											
Name, Sitz, Rechtsform	Tätigkeitsgebiet	Nominalkapital (100%)	Eigentumsanteil	Stimmanteil - E: Exekutive - L: Legislative	Wesentliche Beteiligte	Buchwert per 31.12.	Anschaffungswert	Wesentliche Beteiligung der Organisation	Rechnungslegungsnorm; Aussage zur Jahresrechnung	Zahlungsströme Berichtsjahr	Spezifische Risiken
Schweizerischer Gemeindeverband, Bern	Durchsetzung der gemeinsamen Interessen der schweizer Gemeinden und Wahrung ihrer Autonomie			E = 1 Stimme	Einwohnergemeinden Gemischte Gemeinden Unterabteilungen			Mitgliedschaft	OR	Jahresbeitrag Kto. 0220.3636.01	Haftung Vereinsvermögen
Verband Bernischer Gemeinden, Sitz = Ort der Geschäftsstelle	Koordiniert Interessen der bernischen Gemeinden und unterstützt sie in der Wahrung der Autonomie			E = 1 Stimme	Einwohnergemeinden Gemischte Gemeinden Unterabteilungen			Mitgliedschaft	OR	Jahresbeitrag Kto. 0220.3636.01	Haftung Vereinsvermögen
Bernische AHV-Zweigstellenleiterinnen und -Leiter, Sitz = Wohnort des Präsidenten	Sachgerechtes Erfüllen der Aufgaben			E = 1 Stimme	Mitarbeiter bernischer AHV-Zweigstellen			Mitgliedschaft	OR	Jahresbeitrag Kto. 0220.3636.01	Haftung Vereinsvermögen
Verein Bildungsraum Emme, Sitz = Ort der Geschäftsstelle	Fördert Bildung und Forschung im Raum Emme			E = 1 Stimme	natürliche und juristische Personen			Mitgliedschaft	OR	Jahresbeitrag Kto. 0220.3636.01	Haftung Vereinsvermögen
Verein Zukunft Emmental, Sitz = Wohnort Präsident	Verbesserung Zufahrt Emmental			E = 1 Stimme	natürliche und juristische Personen			Mitgliedschaft	OR	Jahresbeitrag Kto. 0220.3636.01	Haftung Vereinsvermögen
Tierschutz Emmental, Sitz = Wohnort Präsident	Schutz von Wild-, Haus- und Nutztieren, insbesondere vor Verfolgung und Misshandlung			E = 1 Stimme	natürliche und juristische Personen			Mitgliedschaft	OR	Jahresbeitrag Kto. 0220.3636.01	Haftung Vereinsvermögen
Förderverein gesund i.E.	kurze Wege für Grundversorgung			E = 1 Stimme	natürliche und juristische Personen			Mitgliedschaft	OR	Jahresbeitrag Kto. 4320.3636.01	Haftung Vereinsvermögen
dahlia Verein, Langnau	Führt Alterswohn- und Pflegeeinrichtungen für die Betreuung von Betagten und Langzeitpatienten			E = 1 Stimme	natürliche und juristische Personen			Mitgliedschaft	OR	Jahresbeitrag Kto: 5790.3636.01	Haftung Vereinsvermögen

11.5 Beteiligungsspiegel

Beteiligungen (im Sinne der öffentlichen Aufgabenerfüllung)											
Name, Sitz, Rechtsform	Tätigkeitsgebiet	Nominalkapital (100%)	Eigentumsanteil	Stimmanteil - E: Exekutive - L: Legislative	Wesentliche Beteiligte	Buchwert per 31.12.	Anschaffungswert	Wesentliche Beteiligung der Organisation	Rechnungslegungs-norm; Aussage zur Jahresrechnung	Zahlungsströme Berichtsjahr	Spezifische Risiken
Verein Freunde der Herzroute	Veloland Schweiz			E = 1 Stimme	natürliche und juristische Personen			Mitgliedschaft	OR	Jahresbeitrag Kto. 8400.3636.01	Haftung Vereinsvermögen
Verein Skilift Chuderhüsi, Röthenbach	Betrieb eines Skilifts im Gebiet Gauchern - Chuderhüsi			E = 1 Stimme	natürliche und juristische Personen			Mitgliedschaft	OR	Jahresbeitrag Kto. 3410.3636.01	Haftung Vereinsvermögen
Stadt-Land-Plattform.CH, Eggwil	Errichtung und Betrieb einer Plattform, welchen den Dialog und das gegenseitige Verständnis zwischen Stadt und Land fördert			E = 1 Stimme	natürliche und juristische Personen			Mitgliedschaft	OR	Jahresbeitrag Kto. 0220.3636.01	Haftung Vereinsvermögen
Musik- und Bewegungszentrum Sumiswald				E = 1 Stimme	natürliche und juristische Personen			Mitgliedschaft	OR	Jahresbeitrag Kto. 3290.3636.01	Haftung Vereinsvermögen
Musikschule Oberemmental, Langnau	Betrieb einer Musikschule			E = 1 Stimme	natürliche und juristische Personen			Mitgliedschaft	OR	Jahresbeitrag Kto. 2910.3636.01	Haftung Vereinsvermögen
Kantonale Planungsgruppe Bern, Bern	informiert, instruiert, berät Mitglieder in den Bereichen Raumplanung, Baurecht, Umweltschutz und Finanzhaus-haushalt			E = 1 Stimme	natürliche und juristische Personen			Mitgliedschaft	OR	Jahresbeitrag Kto. 7900.3635.01	Haftung Vereinsvermögen
L'association Bourbaki Les Verrières, Verrières				E = 1 Stimme	natürliche und juristische Personen			Mitgliedschaft	OR	Jahresbeitrag Kto. 2910.3636.01	keine persönliche Haftung
Gotthelfverein Oberemmental, Langnau	Kinder- und Jugendhilfswerk			E = 1 Stimme	natürliche und juristische Personen			Mitgliedschaft	OR	Jahresbeitrag Kto. 5790.3636.01	Haftung Vereinsvermögen
Mitgliedschaften in einfachen Gesellschaften, Kollektiv- und Kommanditgesellschaften*											

11.5 Beteiligungsspiegel

Beteiligungen (im Sinne der öffentlichen Aufgabenerfüllung)											
Name, Sitz, Rechtsform	Tätigkeitsgebiet	Nominalkapital (100%)	Eigentumsanteil	Stimmanteil - E: Exekutive - L: Legislative	Wesentliche Beteiligte	Buchwert per 31.12.	Anschaffungswert	Wesentliche Beteiligung der Organisation	Rechnungslegungs-norm; Aussage zur Jahresrechnung	Zahlungsströme Berichtsjahr	Spezifische Risiken
Anzeigerverband Oberes Emmental, Einfache Gesellschaft, Sitz = Wohnort Präsident	Herausgabe Anzeiger Oberes Emmental als amtliches Publikationsorgan			jeder Delegierte hat 1 Stimme	Die 9 Gemeinden des Oberen Emmentals (ehemaliges Amt Signau)			Gesellschafter, GS	OR, der Ausschuss führt die Buchhaltung	Gewinnanteil Kto: 3320.4635.01 (Gewinn)	Betriebsverlust wird von den Gesellschafterinnen nach Wohnbevölkerung getragen. Gegenüber Dritten haften alle Gesellschafterinnen solidarisch
Vertragliche Beziehungen zur Erfüllung von Gemeindeaufgaben*											
Feuerwehr Region Langnau, Langnau	Aufgaben der Feuerwehr			Kommissionsvertreter	Gemeinden Bowil, Langnau, Lauperswil, Rüederswil, Signau				HRM2 (Sitzgemeinde Langnau)	HRM2 Funktion 1500 wird in der Gemeinde Signau geführt	Kostenverteilung nach Schutzwertfaktor
Zivilschutzorganisation Region Langnau, Langnau	Aufgaben des Zivilschutzes			Kommissionsvertreter	Die 9 Gemeinden des Oberen Emmentals (ehemaliges Amt Signau)				HRM2 (Sitzgemeinde Langnau)	HRM2 Kto. 1620.3612.01	Kostenverteilung nach Einwohnerzahl
Regionaler Sozialdienst Oberes Emmental, Langnau ab 01.01.2017	Führen eines regionalen Sozialdienstes			Kommissionsvertreter	Die 9 Gemeinden des Oberen Emmentals (ehemaliges Amt Signau)				HRM2 (Sitzgemeinde Langnau)	HRM2 Kto. 5796.312.01	Nach Verursacherprinzip (Fall) zu gleichen Teilen
IBEM, Signau	Aufgaben der integrativen Förderung von Schulkindern				Eggwil, Röthenbach, Signau			Sitzgemeinde Signau	HRM2	HRM2 Funktion 2200	Kostenverteilung nach Lektionen
RIZ Münsingen	Betreibung eines Informatik-zentrums				Gemeinden				HRM2 (Sitzgemeinde Münsingen)	HRM2 Kto. 0220.3133.01	Kostenverteilung nach Einwohnerzahl und USER

11.5 Beteiligungsspiegel

Beteiligungen (im Sinne der öffentlichen Aufgabenerfüllung)											
Name, Sitz, Rechtsform	Tätigkeitsgebiet	Nominalkapital (100%)	Eigentumsanteil	Stimmanteil - E: Exekutive - L: Legislative	Wesentliche Beteiligte	Buchwert per 31.12.	Anschaffungswert	Wesentliche Beteiligung der Organisation	Rechnungslegungsnorm; Aussage zur Jahresrechnung	Zahlungsströme Berichtsjahr	Spezifische Risiken
EWG Lauperswil	Lieferung von Trink- und Brauchwasser				Lauperswil und Signau				HRM2	Entgelt für die Wasserlieferung Konti der Funktion 7101	
Kompostplatz Moos	Betriebung einer Grüngutanlage				Signau und Bowil			Sitzgemeinde Signau	HRM2	HRM2 Konti der Funktion 7301	Kostenverteilung nach Einwohnerzahl
EWG Signau EWG Lauperswil EWG Rüderswil	gemeinsame Anschaffung und Betrieb einer Strassenwischmaschine				Signau 50% Lauperswil 27% Rüderswil 23%				HRM2 (federführend EWG Rüderswil)	Kostenbeitrag nach Betriebsstunden Kto. 6150.3161.01	
Brunnmattbrücke Obermatt	Verwaltung und Vermietung der gemeinsamen Brücke				Signau 50% Lauperswil 50%			Vermietung durch Barbara Joss	OR	keine	Total Vermögen per 31.12.2021 CHF 14'904.65

11.6 Gewährleistungsspiegel

Name, Sitz, Rechtsform	Eigentümer wesentliche Miteigentümer	Angaben zu den gesicherten Leistungen Art, Betrag, Verfall, Zinsangaben usw.)	Zahlungsströme im Berichtsjahr	Spezifische zusätzliche Angaben
Privatrechtliche Unternehmen (nach OR/ZGB)				
PK Previs, Bern, Stiftung	Versicherte	Nachschusspflicht bei Unterdeckung, Sanierungsmassnahmen je nach Deckungsgrad	Prämien	Deckungsgrad 2020 = 105.51% n.r. Nachschusspflicht = 0%
Genossenschaft Ballsporthalle Oberemmental, Zollbrück, Gde. Rüederswil		Bürgschaft für CHF 90'000.00 für Ballsporthalle (IHG- Darlehen)		Bürgschaft 20 Jahre während der Laufzeit, Darlehen Risikoausfall = 0%
Musikschule Oberemmental, Langnau		Bürgschaft für CHF 6'500.00 für Ausbau Unterrichtsräume (IHG-Darlehen)		Bürgschaft 20 Jahre während der Laufzeit, Darlehen Risikoausfall = 0%
Öffentlich-rechtliche Unternehmen (nach Gemeindegesetz)				
keine				
Öffentlich-rechtliche Verträge				
keine				
Weitere Verpflichtungen (Altlasten, Leasing usw.)				
Gemeindeanteil Lastenverteilung EL		Anteil 2021 ca. CHF 609'000.00		Periodengerechte Abgrenzung fehlt
Gemeindeanteil Lastenverteilung Familienzulagen		Anteil 2021 ca. CHF 15'000.00		Periodengerechte Abgrenzung fehlt
Gemeindeanteil Lastenverteilung Sozialhilfe		Anteil 2021 ca. CHF 1'330'000.00		Periodengerechte Abgrenzung fehlt
Natürliche Personen (nach OR/ZGB)				
Karin Stadelmann, Simon Brechbühler Moosegg 251, 3438 Lauperswil	Menschen	Darlehens- und Pfandvertrag von CHF 350'000	Zinseinnahmen	Darlehen für das Führen einer Arztpraxis in Schüpbach Risikoausfall = 0%

11.7.1	Anlagespiegel FV	Anschaffungskosten				kumulierte Wertberichtigungen					Buchwerte			
		AW per 1.1.2021	Zuwachs/ Zugänge	Abgänge	Umglie- der- ungen	AW per 31.12.2021	Stand per 1.1.2021	Wert- minder.	Aufwert- ungen	Umglie- der- ungen	Stand per 31.12.2021	BW netto 31.12.2021	davon in Leasing	Versich. werte
107	Total Finanzanlagen	9'272.00	0.00	0.00	0.00	9'272.00	0.00	0.00	-403.20	0.00	403.20	7'869.20	0.00	0.00
1070	Total Aktien und Anteilscheine	9'272.00	0.00	0.00	0.00	9'272.00	0.00	0.00	-403.20	0.00	403.20	7'869.20	0.00	0.00
	1'070'001'001 Valiant Holding AG	9'072.00	0.00	0.00	0.00	9'072.00	0.00	0.00	-403.20	0.00	403.20	7'669.20	0.00	0.00
	1'070'001'002 Raiffeisenbank Oberes Emmental	200.00	0.00	0.00	0.00	200.00	0.00	0.00	0.00	0.00	0.00	200.00	0.00	0.00
1071	Total Verzinsliche Anlagen	0.00	0.00	0.00	0.00	0.00	0.00	0.00	0.00	0.00	0.00	0.00	0.00	0.00
108	Finanzvermögen Sachanlagen	741'556.80	0.00	0.00	0.00	741'556.80	40'643.20	0.00	0.00	0.00	40'643.20	782'200.00	0.00	0.00
1080	Grundstücke unüberbaut	466'556.80	0.00	0.00	0.00	466'556.80	48'643.20	0.00	0.00	0.00	48'643.20	515'200.00	0.00	0.00
	1'080'001'000 Bahnhofareal Signau	466'556.80	0.00	0.00	0.00	466'556.80	48'643.20	0.00	0.00	0.00	48'643.20	515'200.00	0.00	0.00
1084	Gebäude Finanzvermögen (entwidmet)	275'000.00	0.00	0.00	0.00	275'000.00	-8'000.00	0.00	0.00	0.00	-8'000.00	267'000.00	0.00	0.00
	1'084'001'000 Alte Post	275'000.00	0.00	0.00	0.00	275'000.00	-8'000.00	0.00	0.00	0.00	-8'000.00	267'000.00	0.00	0.00

11.7.2	Anlagespiegel VV	Anschaffungskosten				kumulierte ordentliche Abschreibungen					Buchwerte				
		AW per 1.1.2021	Zuwachs/ Zugänge	Abgänge	Umglieder.	AW per 31.12.2021	Stand per 1.1.2021	Planm. Abschr.	Aus.plan. Abschr.	Wertkorr.	Stand per 31.12.2021	BW netto 31.12.2021	davon in Leasing	Versich. werte	
	1'406'001'000	Ersatz Rover	66'106.20	0.00	0.00	0.00	66'106.20	-33'053.20	6'611.00	0.00	0.00	-39'664.20	26'442.00	0.00	0.00
	1'406'001'002	Gemeindehaus, Mobilier EG	86'806.10	0.00	0.00	0.00	86'806.10	-26'042.10	8'681.00	0.00	0.00	-34'723.10	52'083.00	0.00	0.00
	1'406'001'003	Schulbus, Ersatz	81'979.25	0.00	0.00	0.00	81'979.25	-16'396.25	8'198.00	0.00	0.00	-24'594.25	57'385.00	0.00	0.00
1407	Anlagen im Bau		336'260.00	270'734.89	0.00	-251'631.49	355'363.40	0.00	0.00	0.00	0.00	0.00	355'363.40	0.00	0.00
	1'407'001'004	Gratsstrasse, San. Strasse	53'458.10	161'493.10	0.00	-214'951.20	0.00	0.00	0.00	0.00	0.00	0.00	0.00	0.00	0.00
	1'407'001'010	Chapfstrasse Signau	3'059.85	0.00	0.00	0.00	3'059.85	0.00	0.00	0.00	0.00	0.00	3'059.85	0.00	0.00
	1'407'001'014	SH Signau, Campus 2024	266'593.50	80'637.90	0.00	0.00	347'231.40	0.00	0.00	0.00	0.00	0.00	347'231.40	0.00	0.00
	1'407'101'003	Stocki, Erschliessung	6'072.15	-1'000.00	0.00	0.00	5'072.15	0.00	0.00	0.00	0.00	0.00	5'072.15	0.00	0.00
	1'407'201'003	Ramseisachsen, Ersatz Pumpe	7'076.40	29'603.89	0.00	-36'680.29	0.00	0.00	0.00	0.00	0.00	0.00	0.00	0.00	0.00
1409	Total Bestehendes Verwaltungsvermögen		3'742'130.65	0.00	0.00	0.00	3'742'130.65	-1'740'130.65	286'000.00	0.00	0.00	-2'026'130.65	1'716'000.00	0.00	0.00
1409	Total Bestehendes Verwaltungsvermögen		3'742'130.65	0.00	0.00	0.00	3'742'130.65	-1'740'130.65	286'000.00	0.00	0.00	-2'026'130.65	1'716'000.00	0.00	0.00
	1'409'900'000	VV Steuerhaushalt (Hochbau)	1'716'000.00	0.00	0.00	0.00	1'716'000.00	-715'000.00	143'000.00	0.00	0.00	-858'000.00	858'000.00	0.00	0.00
	1'409'900'001	VV Steuerhaushalt (Tiefbau)	1'716'000.00	0.00	0.00	0.00	1'716'000.00	-715'000.00	143'000.00	0.00	0.00	-858'000.00	858'000.00	0.00	0.00
	1'409'910'001	Bestehendes VV Wasserversorgung	310'130.65	0.00	0.00	0.00	310'130.65	-310'130.65	0.00	0.00	0.00	-310'130.65	0.00	0.00	0.00

11.7.3	Anlagespiegel übriges VV	Anschaffungskosten				kumulierte ordentliche Abschreibungen					Buchwerte			
		AW per 1.1.2021	Zuwachs/ Zugänge	Abgänge	Umglieder.	AW per 31.12.2021	Stand per 1.1.2021	Planm. Abschr.	Aus.plan. Abschr.	Wertkorr.	Stand per 31.12.2021	BW netto 31.12.2021	davon in Leasing	Versich. werte
142	Immaterielle Anlagen VV	59'415.00	110'753.10	0.00	0.00	170'168.10	-11'951.00	17'614.10	0.00	0.00	-29'565.10	140'603.00	0.00	0.00
	Total übrige immaterielle Anlagen	59'415.00	110'753.10	0.00	0.00	170'168.10	-11'951.00	17'614.10	0.00	0.00	-29'565.10	140'603.00	0.00	0.00
	1'429'001'000 Ortsplanung, tech. Revision	42'101.65	1'261.25	0.00	0.00	43'362.90	-10'219.65	4'734.25	0.00	0.00	-14'953.90	28'409.00	0.00	0.00
	1'429'001'001 Ortsplanung, Arealentw. Gewerbestr.	17'313.35	17'947.60	0.00	0.00	35'260.95	-1'731.35	3'725.60	0.00	0.00	-5'456.95	29'804.00	0.00	0.00
	1'429'001'002 Ortsplanung, ZPP1 Gässli ÜO	0.00	91'544.25	0.00	0.00	91'544.25	0.00	9'154.25	0.00	0.00	-9'154.25	82'390.00	0.00	0.00
145	Total Beteiligungen VV	9'504.00	0.00	0.00	0.00	9'504.00	0.00	0.00	0.00	0.00	0.00	9'504.00	0.00	0.00
	Total Teilig. an öffentl. Unternehmungen	7'502.00	0.00	0.00	0.00	7'502.00	0.00	0.00	0.00	0.00	0.00	7'502.00	0.00	0.00
	1'454'001'001 BKW AG Bern	1'500.00	0.00	0.00	0.00	1'500.00	0.00	0.00	0.00	0.00	0.00	1'500.00	0.00	0.00
	1'454'001'002 Busland AG	1.00	0.00	0.00	0.00	1.00	0.00	0.00	0.00	0.00	0.00	1.00	0.00	0.00
	1'454'001'003 AVAG AG Uttigen	6'000.00	0.00	0.00	0.00	6'000.00	0.00	0.00	0.00	0.00	0.00	6'000.00	0.00	0.00
	1'454'001'004 BLS AG	1.00	0.00	0.00	0.00	1.00	0.00	0.00	0.00	0.00	0.00	1.00	0.00	0.00
	Total Teilig. an privaten Unternehmungen	2'002.00	0.00	0.00	0.00	2'002.00	0.00	0.00	0.00	0.00	0.00	2'002.00	0.00	0.00
	1'455'001'001 Wohnbaugen. Schlossberg	2'000.00	0.00	0.00	0.00	2'000.00	0.00	0.00	0.00	0.00	0.00	2'000.00	0.00	0.00
	1'455'001'002 Radio Emme AG Langnau	1.00	0.00	0.00	0.00	1.00	0.00	0.00	0.00	0.00	0.00	1.00	0.00	0.00
	1'455'001'004 SCL Tigers AG	1.00	0.00	0.00	0.00	1.00	0.00	0.00	0.00	0.00	0.00	1.00	0.00	0.00
146	Total Investitionsbeiträge VV	358'647.10	-11'209.78	0.00	0.00	347'437.32	-51'733.10	18'060.22	0.00	0.00	-69'793.32	277'644.00	0.00	0.00
	Total Investitionsbeiträge allgem. Haushalt	100'000.00	0.00	0.00	0.00	100'000.00	-36'606.00	10'566.00	0.00	0.00	-47'172.00	52'828.00	0.00	0.00
	1'466'001'001 Schiessan. Mutten, Trefferanz.	100'000.00	0.00	0.00	0.00	100'000.00	-36'606.00	10'566.00	0.00	0.00	-47'172.00	52'828.00	0.00	0.00
	Total Investitionsbeiträge ARA	258'647.10	-11'209.78	0.00	0.00	247'437.32	-15'127.10	7'494.22	0.00	0.00	-22'621.32	224'816.00	0.00	0.00
	1'462'201'001 ARA ME, Klärschlammntw.	258'647.10	-11'209.78	0.00	0.00	247'437.32	-15'127.10	7'494.22	0.00	0.00	-22'621.32	224'816.00	0.00	0.00

11.8.1 Verpflichtungskreditkontrolle für Investitionen														
Konto	Datum	Organ	Objekt	Brutto- kredit	Kumulierte Ausgaben 01.01.2021	Ausgaben 2021	Kumulierte Ausgaben 31.12.2021	Saldo Bruttokredit 31.12.2021	Kumulierte Einnahmen 01.01.2021	Investitions- einnahmen 2021	Kumulierte Einnahmen 31.12.2021	Saldo Nettokredit 31.12.2021	Saldo Nettokosten 31.12.2021	Datum Abrg
			VERPFLICHTUNGSKREDITE	3'732'314.35	1'820'971.55	857'376.93	2'678'348.48	1'053'965.87	33'937.00	171'000.00	191'000.00	1'244'965.87	2'487'348.48	
2170			Schulliegenschaften	820'000.00	266'593.50	212'922.85	479'516.35	340'483.65	0.00	0.00	0.00	340'483.65	479'516.35	
2170.5040.09	29.03.2021	GR	Schulanlage Signau, Sanierung Pausenhalle	140'000.00	0.00	132'284.95	132'284.95	7'715.05	0.00	0.00	0.00	7'715.05	132'284.95	
2170.5040.10	19.05.2019	Urne	Schulanlage Signau, Schule Campus 2024	680'000.00	266'593.50	80'637.90	347'231.40	332'768.60	0.00	0.00	0.00	332'768.60	347'231.40	
	05.02.2018	GR	Masterplan	50'000.00										
	17.09.2018	GR	Nachkredit Masterplan	15'000.00										
	29.04.2019	GR	fachl. Unterstützung Projektaussch.	15'000.00										
	19.05.2019	Urne	Projektplanung	600'000.00										
6150			Gemeindestrassen	1'392'000.00	754'284.55	374'650.50	1'128'935.05	263'064.95	0.00	171'000.00	171'000.00	434'064.95	957'935.05	
6150.5010.03	29.04.2019	GR	Strassenbleuchtung Gemeindestrassen, Ersatz	240'000.00	234'422.55	0.00	234'422.55	5'577.45	0.00	0.00	0.00	5'577.45	234'422.55	
	19.03.2018	GR	Planungskredit	8'000.00										
	29.04.2019	GR	Ersatz Strassenbeleuchtung	240'000.00										
6150.5010.05	02.12.2019	GV	Gratstrasse, Sanierung	495'000.00	53'458.10	332'493.10	385'951.20	109'048.80	0.00	171'000.00	171'000.00	280'048.80	214'951.20	
	31.01.2011	GR	Planungskredit	4'200.00										
	23.05.2016	GR	Nachkredit Planungskredit	9'000.00										
	09.04.2018	GR	Projektierungskredit	29'000.00										
	02.12.2019	GV	Sanierungskredit	495'000.00										
6150.5010.07	23.03.2015	GR	Chapfstrasse, Abschnitt Gässli-Stumatt, Verkehrsplanung	8'000.00	3'059.85	0.00	3'059.85	4'940.15	0.00	0.00	0.00	4'940.15	3'059.85	
	23.03.2015	GR	Projektplanung	8'000.00										
6150.5010.11	09.07.2018	GR	Einlenker Moos, Verbreiterung	90'000.00	85'380.15	0.00	85'380.15	4'619.85	0.00	0.00	0.00	4'619.85	85'380.15	
	20.06.2018	GR	Verbreiterung Strasse	65'000.00										
	18.02.2019	GR	Nachkredit Verbreiterung Strasse	25'000.00										
6150.5010.15	02.12.2019	GV	Muttenstrasse, San. Anfahrt Hambühl - SH Mutten	384'000.00	303'420.55	0.00	303'420.55	80'579.45	0.00	0.00	0.00	80'579.45	303'420.55	29.11.2021
	07.10.2019	GR	Kreditsprache Sanierung Strasse	384'000.00										
6150.5010.17	03.08.2020	GR	Schweissberg, San. Strassenentwässerung	95'000.00	74'543.35	2'741.40	77'284.75	17'715.25	0.00	0.00	0.00	17'715.25	77'284.75	
6150.5010.18	18.01.2021	GR	Muttenstrasse (Schüpbach - Kreuzweg inkl. Einlenker Hauptstr.), Sanierung	15'000.00	0.00	16'949.45	16'949.45	-1'949.45	0.00	0.00	0.00	-1'949.45	16'949.45	
	18.01.2021	GR	Planungskredit	15'000.00										
6150.5010.19	17.05.2021	GR	Multenweid, Sanierung Zufahrt	65'000.00	0.00	22'466.55	22'466.55	42'533.45	0.00	0.00	0.00	42'533.45	22'466.55	

11.8.1 Verpflichtungskreditkontrolle für Investitionen														
Konto	Datum	Organ	Objekt	Brutto- kredit	Kumulierte Ausgaben 01.01.2021	Ausgaben 2021	Kumulierte Ausgaben 31.12.2021	Saldo Bruttokredit 31.12.2021	Kumulierte Einnahmen 01.01.2021	Investitions- einnahmen 2021	Kumulierte Einnahmen 31.12.2021	Saldo Nettokredit 31.12.2021	Saldo Nettokosten 31.12.2021	Datum Abrg
			VERPFLICHTUNGSKREDITE	3'732'314.35	1'820'971.55	857'376.93	2'678'348.48	1'053'965.87	33'937.00	171'000.00	191'000.00	1'244'965.87	2'487'348.48	
6155			Parkplätze	99'000.00	107'780.25	19'440.20	127'220.45	-28'220.45	20'000.00	0.00	20'000.00	-8'220.45	107'220.45	
6155.5040.01	30.04.2018	GR	Bundesrat Carl Schenk, Platz	99'000.00	107'780.25	19'440.20	127'220.45	-28'220.45	20'000.00		20'000.00	-8'220.45	107'220.45	
	30.04.2018	GR	Platz erstellen	65'000.00										
	27.04.2020	GR	Nachkredit	34'000.00										
7101			Wasserversorgung	430'354.35	217'499.15	121'012.60	338'511.75	91'842.60	13'937.00	0.00	0.00	91'842.60	338'511.75	
7101.5031.02	27.05.2019	GV	Gratstrasse, Ersatzleitung	370'000.00	160'828.95	122'012.60	282'841.55	87'158.45	0.00	0.00	0.00	87'158.45	282'841.55	
	09.04.2018	GR	Planungskredit	20'000.00										
	27.05.2019	GV	Sanierungskredit	370'000.00										
7101.5031.09	01.07.2019	GR	Stocki, Erschliessung	6'000.00	6'072.15	-1'000.00	5'072.15	927.85	0.00	0.00	0.00	927.85	5'072.15	
7101.5031.13	18.01.2021	GR	Landi Signau, Ersatzleitung	54'354.35	50'598.05	0.00	50'598.05	3'756.30	13'937.00	0.00	0.00	3'756.30	50'598.05	18.01.2021
7201			Abwasserentsorgung	814'960.00	415'399.10	18'597.68	433'996.78	380'963.22	0.00	0.00	0.00	380'963.22	433'996.78	
7201.5032.06	05.02.2018	GR	ARA-Leitung Signau Dorf, Sanierung private Leitungen Ingenieurbegleitung	60'000.00	49'105.00	0.00	49'105.00	10'895.00	0.00	0.00	0.00	10'895.00	49'105.00	
7201.5032.07	19.11.2018	GR	ARA-Leitung Signau Dorf, Sanierung öffentl. Leitungen Teilgebiet Süd, Etappe 2	150'000.00	100'570.60	0.00	100'570.60	49'429.40	0.00	0.00	0.00	49'429.40	100'570.60	
7201.5032.08	19.11.2018	GR	ARA-Leitung Signau Dorf, Sanierung private Leitungen Teilgebiet Nord, Vorfinanzierung	220'000.00	0.00	0.00	0.00	220'000.00	0.00	0.00	0.00	220'000.00	0.00	
7201.5032.09	26.10.2020	GR	Ramseischachen, Ersatz ARA-Pumpe; Vor- und Bauprojektcredit	98'000.00	7'076.40	29'807.46	36'883.86	61'116.14	0.00	0.00	0.00	61'116.14	36'883.86	
	05.08.2019	GR	Planungskredit	9'000.00										
	26.10.2020	GR	Baukredit	98'000.00										
7201.5032.10	05.08.2019	GR	Niedermattgraben, ARA-Erschliessung; Planungskredit	14'000.00	0.00	0.00	0.00	14'000.00	0.00	0.00	0.00	14'000.00	0.00	
7201.5620.01	21.06.2017	Verb.	ARA ME, Einbau Klärschlamm entw.	272'960.00	258'647.10	-11'209.78	247'437.32	25'522.68	0.00	0.00	0.00	25'522.68	247'437.32	15.06.2021
	21.06.2017	Verb.	Einbau Klärschlamm entwässerung	2'700'000.00				213'250.00						
	15.04.2019	Verb.	Nachkredit Einbau Klärschlamm entw.	700'000.00				59'710.00						

11.8.1 Verpflichtungskreditkontrolle für Investitionen														
Konto	Datum	Organ	Objekt	Brutto- kredit	Kumulierte Ausgaben 01.01.2021	Ausgaben 2021	Kumulierte Ausgaben 31.12.2021	Saldo Bruttokredit 31.12.2021	Kumulierte Einnahmen 01.01.2021	Investitions- einnahmen 2021	Kumulierte Einnahmen 31.12.2021	Saldo Nettokredit 31.12.2021	Saldo Nettokosten 31.12.2021	Datum Abrg
			VERPFLICHTUNGSKREDITE	3'732'314.35	1'820'971.55	857'376.93	2'678'348.48	1'053'965.87	33'937.00	171'000.00	191'000.00	1'244'965.87	2'487'348.48	
7900			Raumordnung allgemein	171'000.00	59'415.00	110'753.10	170'168.10	831.90	0.00	0.00	0.00	831.90	170'168.10	
7900.5290.02	11.09.2017	GR	Ortsplanung; technische Revision	43'000.00	42'101.65	1'261.25	43'362.90	-362.90	0.00	0.00	0.00	-362.90	43'362.90	
	11.09.2017	GR	technische Revision	40'000.00										
	17.09.2018	GR	Farbversuch	3'000.00										
7900.5290.04	13.01.2020	GR	Ortsplanung, Arealentwicklung Gewerbestrasse Schüpbach	33'500.00	17'313.35	17'947.60	35'260.95	-1'760.95	0.00	0.00	0.00	-1'760.95	35'260.95	
7900.5290.05	29.01.2021	GR	Ortsplanung, ZPP 1 Gässli ÜO	94'500.00	0.00	91'544.25	91'544.25	2'955.75	0.00	0.00	0.00	2'955.75	91'544.25	
	07.12.2020	GR	UeO ZPP1	30'000.00										
	29.03.2021	GR	Ortsbildstudie, Sein Plus	94'500.00										
8200			Forstwirtschaft	5'000.00	0.00	0.00	0.00	5'000.00	0.00	0.00	0.00	5'000.00	0.00	
8200.5050.03	11.12.2017	GR	Schutzwald Schweissberg, Schutzwaldpflege	5'000.00	0.00	0.00	0.00	5'000.00	0.00		0.00	5'000.00	0.00	
Bei den Funktionen 7101 und 7201 sind die Investitions-Ausgaben und Einnahmen exkl. MwSt dargestellt. Bei der eigentlichen Kreditabrechnung wird die Abrechnung zusätzlich inkl. MwSt dargestellt.														

11.8.2 Nachkredite

In der Liste sind sämtliche Überschreitungen von mind. über CHF 5'000.00 oder 10% des Budgets sowie beschlossene Nachkredite enthalten.

Konto	Bezeichnung	Rechnung	Budget	Überschreitung	Nachkredit			Datum	Begründung
					gebunden	Kompetenz GR	Kompetenz GV		
	Total	3'282'671.68	1'171'150.00	2'111'521.68	1'226'725.99	247'329.58	637'466.11		
0220	Allgemeine Dienste, übrige								
3611.01	Entschädigung an Kanton und Konkordate	50'157.35	41'000.00	9'157.35		9'157.35		04.04.2022	zu wenig budgetiert
0290	Verwaltungsliegenschaft Gemeindehaus								
3151.01	Unterhalt Apparate, Masch., Geräte, Fahrzeuge, Werkzeuge	16'776.65	2'000.00	14'776.65		14'776.65		07.06.2021	NK 15'000 Reparatur Lift
0299	Verwaltungsliegenschaft Gemeindehaus								
3132.01	Honorare externe Berater	18'610.55	0.00	18'610.55		18'610.55		09.03.2020	NK 30'000 Verkauf Durgangszentrum
1400	Allgemeines Rechtswesen								
3130.01	Dienstleistung Dritter und Honorare	50'492.60	9'000.00	41'492.60		41'492.60		17.05.2021 09.08.2021 26.04.2021	rechtl. Abklärungen Bori-Brücke rechtl. Abklärungen Parkplätze Kino amtliche Vermessung, 1. Rate Los 5
3130.03	DL Dritter, Baupolizei Aufwendungen	45'000.40	22'000.00	23'000.40		23'000.40		07.06.2021	Unterstützung Bausekretariat Komunal Partner AG
1500	Feuerwehr								
3510.01	Einlage in Spezialfinanzierung EK	17'581.19	0.00	17'581.19	17'581.19			04.04.2022	Budgetiert war ein Aufwandüberschuss. Ertragsüberschuss muss über Einlage SF ausgeglichen werden.
2120	Primarstufe								
3612.01	Entsch. an Gde und Gdeverb., Betriebsbeitrag	92'710.55	80'500.00	12'210.55		12'210.55		04.04.2022	Mehr Signauer Schüler in anderen Gde beschult als angenommen.
2170	Schulliegenschaften								
3130.01	Dienstleistung Dritter und Honorare	19'083.90	3'900.00	15'183.90		15'183.90		04.04.2022	Noch zu erwartende Kosten betr. Abparzellierung SH Häleschwand, etc.
5450	Leistungen an Familien allgemein								
3637.01	Beiträge an private Haushalte	99'832.50	0.00	99'832.50	99'832.50			31.08.2020	Einführung KIBON-System

11.8.2 Nachkredite

In der Liste sind sämtliche Überschreitungen von mind. über CHF 5'000.00 oder 10% des Budgets sowie beschlossene Nachkredite enthalten.

Konto	Bezeichnung	Rechnung	Budget	Überschreitung	Nachkredit			Datum	Begründung
					gebunden	Kompetenz GR	Kompetenz GV		
	Total	3'282'671.68	1'171'150.00	2'111'521.68	1'226'725.99	247'329.58	637'466.11		
6150	Gemeindestrassen								
3132.01	Honorare externe Berater	34'752.55	1'000.00	33'752.55		33'752.55		18.10.2021	NK 30'000 Ortsdurchfahrt Signau
3141.03	Unterhalt Strassen, Schneeräumung	65'361.05	45'000.00	20'361.05		20'361.05		04.04.2022	zu wenig budgetiert
7101	Wasserversorgung								
3510.50	Einlage in Fonds u. SF im EK, Anschlussgebühren	44'238.00	25'000.00	19'238.00	19'238.00			04.04.2022	Einlage entspricht den eingenommenen Anschlussgebühren
7201	Abwasserentsorgung								
3510.15	Einlage Fonds u. SF in EK, WE Gdeverband.	92'143.80	0.00	92'143.80	92'143.80			04.04.2022	CHF 92'150 war in Konto 3612.32 budgetiert
3510.50	Einlage in Fonds u. SF im EK, Anschlussgebühren	67'230.00	20'000.00	47'230.00	47'230.00			04.04.2022	Einlage entspricht den eingenommenen Anschlussgebühren
7301	Abfall								
3130.41	DL Dritter, Entsorgung Haus- und Gewerbekehricht	79'723.47	69'800.00	9'923.47		9'923.47		04.04.2022	Kostenübernahme aus widerrechtliche Ablagerung von Abfall
3130.43	DL Dritter, Entsorgung Grüngut	35'878.91	30'000.00	5'878.91		5'878.91		04.04.2022	zu wenig budgetiert
7450	Naturgefahren								
3130.01	Dienstleistung Dritter	37'164.80	0.00	37'164.80		37'164.80		04.04.2022	Naturereignisse vom 29.01.2021 Hangrutschkosten Ausserdorf
7900	Raumordnung allgemein								
3132.01	Honorare externe Berater	26'816.80	21'000.00	5'816.80		5'816.80		04.04.2022	Abklärungen Dorfkernentwicklung
3320.92	Planmässige Abschreibungen	17'614.10	10'950.00	6'664.10	6'664.10			04.04.2022	Mehr Abschreibungen aus Projekt Gässli ZPP1 / SEin Plus
9100	Allgemeine Gemeindesteuern								
3181.01	Tatsächliche Foerderungsverluste	49'336.40	40'000.00	9'336.40	9'336.40			04.04.2022	zu wenig budgetiert
9634	Liegenschaften Finanzvermögen								

11.8.2 Nachkredite

In der Liste sind sämtliche Überschreitungen von mind. über CHF 5'000.00 oder 10% des Budgets sowie beschlossene Nachkredite enthalten.

Konto	Bezeichnung	Rechnung	Budget	Über- schreitung	Nachkredit				Begründung
					gebunden	Kompetenz GR	Kompetenz GV	Datum	
	Total	3'282'671.68	1'171'150.00	2'111'521.68	1'226'725.99	247'329.58	637'466.11		
3893.01	Einlagen in Vorfinanzierung des EK	1'684'700.00	750'000.00	934'700.00	934'700.00			13.06.2021	Gewinn aus Verkauf SH Häleschwand und Durchgangszentrum Einlage in Vorfinanzierung SF VV
9900	Nicht aufgeteilte Posten								
3893.01	Einlagen in Vorfinanzierung des EK	637'466.11	0.00	637'466.11			637'466.11	30.05.2022	Gewinn aus allgemeinen Haushalt Einlage in Vorfinanzierung SF VV

11.9.1 Werterhaltungskosten und Einlage in die Spezialfinanzierung Werterhalt Wasserversorgung

Wiederbeschaffungswert, Werterhaltungskosten und Einlage in die Spezialfinanzierung Werterhalt für Wasserversorgungsanlagen ¹

Rechnungsjahr: 2021

Wasserversorgung: Signau

Kontaktperson: Mathias Fankhauser

Telefon: 034 497 27 12

Datengrundlagen		j Wiederbeschaffungs- Wieder- beschaffungswert brutto in Fr.	k Beiträge Dritter ² in Fr.	l Wiederbeschaffungs- Wieder- beschaffungswert netto in Fr. (j - k)	m Nutzungsdauer in Jahren	n Erneuerungsrate in % (100/m)	o Walterhaltungskosten in Fr./Jahr (l*n)
	Geschätzt						
	x GWP						
	Anlagenbuchhaltung						
Anlageteile							
1. Wasserfassungen		2'024'000	910'800	1'113'200	50	2.00%	22'264
2. Aufbereitungsanlagen		132'000	59'400	72'600	33	3.00%	2'178
3. Pumpwerke, Druckreduzier- und Messschächte		260'000	117'000	143'000	50	2.00%	2'860
4. Reservoir		1'540'000	693'000	847'000	66	1.50%	12'705
5. Leitungen und Hydranten		16'213'008	2'111'873	14'101'135	80	1.25%	176'264
6. Mess-, Steuerungs-, Fernwirkanlagen		880'000	396'000	484'000	20	5.00%	24'200
7. Einkaufssummen, einmalige Konzessionsabgaben ³				-			-
Total 1 - 7		21'049'008	4'288'073	16'760'935			240'471

p Bestand Verwaltungsvermögen in Franken	1'072'593	in Prozent von l: (100*p/l)	6%
q Bestand Spezialfinanzierung Werterhalt in Franken	575'520	in Prozent von l: (100*q/l)	3%

4

Bemerkungen:	Kto. 14031.01 Wasserversorgung	1'145'288.75	r Gewählter Einlagesatz in Prozent ⁵	60%
	Kto. 14031.99 WB Wasserversorgung	-77'767.75	s berechnete Einlage in SF Werterhalt in Franken (o x r)	144'283
	Kto. 14071.01 Anlage in Bau, Wasserversorgung	5'072.15	Einmalige Anschlussgebühren, an Einlage angerechnet ⁶	
	Total Bestand Verwaltungsvermögen	1'072'593.15	Einlage Spezialfinanzierung abzüglich Anschlussgebühren	144'283
	Kto. 29301.01 Wasserversorgung Werterhalt	575'519.60	u Anzahl Einwohner im Versorgungsgebiet	1'700
	Die GWP "Tabelle Finanzierungen" wurde im Jahr 2013 ergänzt		v Einlage pro Einwohner in Franken (s / u)	85

Datum: Signau, 15. März 2022/mf

Unterschrift:

¹ Dieses Blatt ist Bestandteil der Jahresrechnung

² Zu erwartende Beiträge aus dem kantonalen Trinkwasserfonds und von der Gebäudeversicherung abziehen (beim AWA erfragen).

³ Einkaufssummen an andere Wasserversorgungen, einmalige Konzessionsabgaben oder dergleichen - die Abschreibungssätze sind anhand der Laufzeiten festzulegen. Bestehen Kategorien mit unterschiedlichen Abschreibungssätzen, so ist die Rubrik 7 manuell mit zusätzlichen Zeilen zu ergänzen. Einkaufssummen an andere Wasserversorgungen sind verbindlich mit einem Abschreibungssatz von 3 % einzutragen.

⁴ Ermittlung des Einlageprozentsatzes gemäss Kapitel 6.1. der WEA-Broschüre "Finanzierung der Wasserversorgung" (2004).

⁵ Die Einlage in die Spezialfinanzierung muss mindestens 60% betragen, solange Verwaltungsvermögen besteht oder der Bestand der SF Werterhalt nicht mehr 25% des Wiederbeschaffungswertes beträgt.

⁶ Die einmaligen Anschlussgebühren dürfen an die jährliche Einlage in die Spezialfinanzierung Werterhalt angerechnet werden.

11.9.2 Werterhaltungskosten und Einlage in die Spezialfinanzierung Werterhalt Abwasserentsorgung

Wiederbeschaffungswert, Werterhaltungskosten und Einlage in die Spezialfinanzierung Werterhalt für die kommunale Abwasseranlagen und gegebenenfalls den Gemeindeanteil an den regionalen Anlagen ¹

Rechnungsjahr: 2021

Gemeinde Signau Kontaktperson: Mathias Fankhauser Telefon: 034 497 27 12

Datengrundlagen Gemeinde	<input type="checkbox"/> AWA <input type="checkbox"/> Anlagebuchhaltung	Aktualisierungsjahr <u>Die Datengrundlagen entsprechen dem GEP aus dem Jahr 2009</u>						
Datengrundlagen Verband	<input type="checkbox"/> AWA <input checked="" type="checkbox"/> Anlagebuchhaltung		① Wiederbeschaffungswert brutto in Fr.	② Nutzungsdauer in Jahren	③ Erneuerungsrate in % (100/②)	④ Werterhaltungskosten in Fr./a	⑤ Einlage-satz%	⑥ Einlage in die Spezialfinanzierung in Fr./

1. Gemeindeanlagen

1.1 Kanalisation	16'610'000	80	1.25%	207'625	60.00%	124'575
1.2 Spezialbauwerke	225'000	50	2.00%	4'500	60.00%	2'700
1.3 Abwasserreinigungsanlagen	0	33	3.00%	0		0
Total 1 (1.1 - 1.3) bzw. mittlerer Einlagesatz (Spalte ⑤)	16'835'000			212'125	60.00%	127'275

2. Gemeindeanteil an regionalen Anlagen ³

2.1 Kanalisation	4'039'552	80	1.25%	50'494	60.00%	30'297
2.2 Spezialbauwerke	760'383	50	2.00%	15'208	60.00%	9'125
2.3 Abwasserreinigungsanlagen	2'929'031	33	3.00%	87'871	60.00%	52'723
Total 2 (2.1 - 2.3) bzw. mittlerer Einlagesatz (Spalte ⑤)	7'728'966			153'573	60.00%	92'144

Total 1 + 2 bzw. mittlerer Einlagesatz (Spalte ⑤)	24'563'966			365'698		219'419
Einmalige Anschlussgebühren, an Einlage angerechnet						
Einlage Spezialfinanzierung abzüglich Anschlussgebühren						219'419

⑦ Stand Verwaltungsvermögen	527'569	in Prozent von ①: (100*⑦/①)	2.15%
⑧ Stand Spezialfinanzierung Werterhalt	1'669'202	in Prozent von ①: (100*⑧/①)	6.80%

	Höchstens Fr. 200 / EW ⁵
EW	2'163
Fr./EW	101

Bemerkungen: Stand Verwaltungsvermögen (Kto. 14032.01; 14032.99; 14072.01; 14622.01; 14622.99)
Stand SF WE (Kto. 29302.01; 29302.10)

Datum: Signau, 15. März 2022/mf

Unterschrift:

¹ Dieses Blatt ist Bestandteil der Jahresrechnung. Eine Kopie senden Sie bitte an das AWA: ae.awa@bve.be.ch

² Die Einlage in die Spezialfinanzierung muss mindestens 60% betragen, solange der Bestand der SF Werterhalt nicht mehr als 25% des Wiederbeschaffungswertes beträgt.

³ Daten des Teils 2 nur dann angeben, wenn der Verband die Einlage in die Spezialfinanzierung nicht selber vornimmt. Anteil gemäss Kostenverteiler Verband.

⁴ Die einmaligen Anschlussgebühren dürfen an die jährliche Einlage in die Spezialfinanzierung Werterhalt angerechnet werden.

⁵ Gemäss Artikel 32, Absatz 4 KGV ist die Einlage in die Spezialfinanzierung auf jährlich Fr. 200 (Gemeinde und Region) pro Einwohner beschränkt.

⁶ Einwohnerwert (EW): Gemäss Artikel 36g KGV.

12.1	Bilanz	1.1.2021	Zuwachs	Abgang	31.12.2021
	Aktiven	14'399'407.76	44'103'845.97	41'818'417.03	16'684'836.70
10	Finanzvermögen	7'172'500.86	42'342'706.90	40'254'216.91	9'260'990.85
100	Flüssige Mittel u. kurzfrist. Geldanlagen	2'688'849.84	15'925'482.75	14'763'006.15	3'851'326.44
1000	Kasse	2'997.25	57'412.15	58'291.50	2'117.90
10000.01	Kasse	2'997.25	57'412.15	58'291.50	2'117.90
1001	Post	1'725'370.93	12'649'396.70	12'517'459.00	1'857'308.63
10010.01	PostFinance, GK CH30 0900 0000 3000 3185 8	1'725'370.93	12'649'396.70	12'517'459.00	1'857'308.63
1002	Bank	960'131.66	3'195'353.80	2'163'895.55	1'991'589.91
10020.01	Valiant Bank, KK CH98 0630 0020 0030 0070 1	895'678.71	2'405'341.45	1'815'235.60	1'485'784.56
10020.02	Raiffeisenbank Oberes Emmental, KK CH18 8080 8001 9977 6619 0	21'147.10	790'004.00	315'521.40	495'629.70
10020.03	Valiant Bank, Brandfall Schüpbach Mutten	33'138.55		33'138.55	
10025.01	Valiant Bank, Lila Sparkonto CH81 0630 0159 7035 0467 3	10'167.30	8.35		10'175.65
1004	Debit- und Kreditkarten	350.00	23'320.10	23'360.10	310.00
10040.01	Debit- und Kreditkarten	350.00	23'320.10	23'360.10	310.00
101	Forderungen	3'524'129.77	23'672'956.65	23'677'266.16	3'519'820.26
1010	Ford. aus Lieferungen u. Leistungen ggü. Dritten	807'303.39	4'770'223.04	4'765'329.68	812'196.75
10100.01	Debitoren ABACUS Wasser/Abwasser HRM2	351'768.00	624'959.05	673'742.30	302'984.75
10100.02	Debitoren ABACUS Kehricht HRM2	96.95	117'778.75	117'778.75	96.95
10100.03	Debitoren ABACUS diverse HRM2	417'738.54	1'654'061.75	1'571'823.49	499'976.80
10100.05	Verschiedene Debitoren (OP)	10'758.80	9'138.25	10'758.80	9'138.25
10100.10	Girokonto VESR	26'941.10	2'364'285.24	2'391'226.34	

12.1	Bilanz	1.1.2021	Zuwachs	Abgang	31.12.2021
1012	Steuerforderungen	1'377'905.53	16'658'200.00	16'715'321.78	1'320'783.75
10120.01	Steuer Guthaben NESKO	1'450'426.88	8'389'675.95	8'452'125.53	1'387'977.30
10120.10	Girokonto NESKO Kanton		8'265'401.55	8'263'196.25	2'205.30
10120.99	Steuer Guthaben, Wertberichtigung	-72'521.35	3'122.50		-69'398.85
1014	Transferforderungen	1'312'500.00	2'198'269.56	2'141'167.70	1'369'601.86
10140.01	Lastenausgleich Sozialhilfe	906'000.00	1'385'269.56	1'328'167.70	963'101.86
10140.04	Sozialdienst Oberes Emmental Langnau, Kapitalvorschuss	406'500.00	813'000.00	813'000.00	406'500.00
1015	Interne Kontokorrente		1'336.75	1'336.75	
10150.01	Interne KK Bibliothek		1'336.75	1'336.75	
1019	Übrige Forderungen	26'420.85	44'927.30	54'110.25	17'237.90
10190.01	Verrechnungssteuern	723.30	765.30	723.30	765.30
10191.01	Guthaben Familienzulagen		27'690.00	27'690.00	
10192.31	Abfall VST LR		-.60	-.60	
10192.80	MwSt-Abrechnungskonto	25'697.55	16'472.60	25'697.55	16'472.60
104	Aktive Rechnungsabgrenzungen	121'294.60	1'059'164.30	121'294.60	1'059'164.30
1040	Personalaufwand	388.20	4'160.20	388.20	4'160.20
10400.01	Rechnungsabgrenzung Personalaufwand	388.20	4'160.20	388.20	4'160.20
1041	Sach- und übriger Betriebsaufwand	55'139.20	55'377.00	55'139.20	55'377.00
10410.01	Rechnungsabgrenzung Sach- und übriger Betriebsaufwand	55'139.20	55'377.00	55'139.20	55'377.00
1043	Transfers der Erfolgsrechnung	30'832.80	34'595.15	30'832.80	34'595.15
10430.01	Transfer der Erfolgsrechnung	30'832.80	34'595.15	30'832.80	34'595.15
1044	Finanzaufwand / Finanzertrag		964'700.00		964'700.00
10440.01	Finanzaufwand / Finanzertrag		964'700.00		964'700.00

12.1	Bilanz	1.1.2021	Zuwachs	Abgang	31.12.2021
1045	Übriger betrieblicher Ertrag	34'934.40	331.95	34'934.40	331.95
10450.01	übriger betrieblicher Ertrag	34'934.40	331.95	34'934.40	331.95
107	Finanzanlagen	56'026.65	403.20	7'950.00	48'479.85
1070	Aktien und Anteilscheine	7'466.00	403.20		7'869.20
10700.01	Aktien und Anteilscheine	7'466.00	403.20		7'869.20
1072	Langfristige Forderungen	48'560.65		7'950.00	40'610.65
10720.01	Feldschützengesellschaft Signau, Darlehen	41'971.65		7'000.00	34'971.65
10720.02	Pistolenklub Signau-Langnau	6'589.00		950.00	5'639.00
108	Sachanlagen FV	782'200.00	1'684'700.00	1'684'700.00	782'200.00
1080	Grundstücke FV	515'200.00			515'200.00
10800.01	Grundstücke FV	515'200.00			515'200.00
1084	Gebäude FV	267'000.00	1'684'700.00	1'684'700.00	267'000.00
10840.01	Gebäude FV	267'000.00	1'684'700.00	1'684'700.00	267'000.00
14	Verwaltungsvermögen	7'226'906.90	1'761'139.07	1'564'200.12	7'423'845.85
140	Sachanlagen VV	6'863'024.90	1'661'595.75	1'528'525.80	6'996'094.85
1400	Grundstücke VV unüberbaut	77'475.00	19'440.20	4'405.20	92'510.00
14000.00	Grundstücke VV unüberbaut, allgem. Haushalt	87'780.25	19'440.20		107'220.45
14000.99	WB Grundstücke VV unüberbaut, allgem. Haushalt	-10'305.25		4'405.20	-14'710.45
1401	Strassen / Verkehrswege	2'464'794.00	411'159.15	252'781.15	2'623'172.00
14010.01	Strassen / Verkehrswege	2'661'951.75	411'159.15	171'000.00	2'902'110.90
14010.99	WB Strassen / Verkehrswege	-197'157.75		81'781.15	-278'938.90
1403	Tiefbauten	1'232'761.90	158'896.46	21'384.36	1'370'274.00
14031.01	Wasserversorgung	1'023'276.15	122'012.60		1'145'288.75

12.1	Bilanz	1.1.2021	Zuwachs	Abgang	31.12.2021
14031.99	WB Wasserversorgung	-60'651.25		17'116.50	-77'767.75
14032.01	Abwasserentsorgung	281'329.65	36'883.86		318'213.51
14032.99	WB Abwasserentsorgung	-11'192.65		4'267.86	-15'460.51
1404	Hochbauten	551'834.00	132'284.95	31'202.95	652'916.00
14040.01	Hochbauten, allgem. Haushalt	646'560.60	132'284.95		778'845.55
14040.99	WB Hochbauten, allgem. Haushalt	-94'726.60		31'202.95	-125'929.55
1406	Mobilien VV	159'400.00		23'490.00	135'910.00
14060.01	Mobilien, allgem. Haushalt	234'891.55			234'891.55
14060.99	WB Mobilien, allgem. Haushalt	-75'491.55		23'490.00	-98'981.55
1407	Anlagen im Bau VV	336'260.00	629'684.34	593'631.49	372'312.85
14070.01	Anlage in Bau, allgem. Haushalt	323'111.45	601'080.45	556'951.20	367'240.70
14071.01	Anlage in Bau, Wasserversorgung	6'072.15	-1'000.00		5'072.15
14072.01	Anlage in Bau, Abwasserentsorgung	7'076.40	29'603.89	36'680.29	
1409	Übrige Sachanlagen	2'040'500.00	310'130.65	601'630.65	1'749'000.00
14099.00	Bestehendes VV, allgem. Haushalt	3'432'000.00			3'432'000.00
14099.10	Bestehendes VV, Wasserversorgung	310'130.65		310'130.65	
14099.30	Bestehendes VV, Abfall	66'000.00			66'000.00
14099.91	WB bestehendes VV, Wasserversorgung	-310'130.65	310'130.65		
14099.93	WB bestehendes VV, Abfall	-27'500.00		5'500.00	-33'000.00
14099.99	WB bestehendes VV, allgem. Haushalt	-1'430'000.00		286'000.00	-1'716'000.00
142	Immaterielle Anlagen	47'464.00	110'753.10	17'614.10	140'603.00
1429	Übrige immaterielle Anlagen	47'464.00	110'753.10	17'614.10	140'603.00
14290.01	Übrige immaterielle Anlagen	59'415.00	110'753.10		170'168.10
14290.99	WB übrige immaterielle Anlagen	-11'951.00		17'614.10	-29'565.10
145	Beteiligungen, Grundkapitalien	9'504.00			9'504.00

12.1	Bilanz	1.1.2021	Zuwachs	Abgang	31.12.2021
1454	Beteilig.an öffentl.Unternehmungen	7'502.00			7'502.00
14540.01	Beteilig. an öffentl. Untern., allgem. Haushalt	7'502.00			7'502.00
1455	Beteilig.an privaten Unternehmungen	2'002.00			2'002.00
14550.01	Beteilig. an priv. Untern., allgem. Haushalt	2'002.00			2'002.00
146	Investitionsbeiträge	306'914.00	-11'209.78	18'060.22	277'644.00
1462	Invbeitr.an Gemeinden u.Gde.verbände	243'520.00	-11'209.78	7'494.22	224'816.00
14622.01	Investitionsbeiträge von Gemeinden & Gemeindeverbänden ARA	258'647.10	-11'209.78		247'437.32
14622.99	WB Investitionsbeiträge von Gemeinden & Gemeindeverbänden ARA	-15'127.10		7'494.22	-22'621.32
1466	Invbeitr.an priv.Org.o.Erwerbszweck	63'394.00		10'566.00	52'828.00
14660.01	Invbeiträge an priv. Organisationen ohne Erwerb	100'000.00			100'000.00
14660.99	WB Invbeiträge an priv. Organisationen ohne Erwerb	-36'606.00		10'566.00	-47'172.00
	Passiven	14'399'407.76	15'131'841.73	12'846'412.79	16'684'836.70
20	Fremdkapital	6'405'056.71	11'882'855.21	12'312'182.07	5'975'729.85
200	Laufende Verbindlichkeiten	734'763.80	11'831'242.86	11'740'881.66	825'125.00
2000	Lauf.Verb.a.Liefer.u.Leist.v.Dritten	517'069.15	9'953'678.12	9'855'390.23	615'357.04
20000.01	Kreditoren ABACUS HRM 2	517'069.15	9'654'159.37	9'555'949.53	615'278.99
20000.90	Debi Vorauszahlungen		1'236.65	1'158.60	78.05
20001.01	Ausgleichskasse des Kantons Bern, Sozialversicherungsbeiträge		169'317.30	169'317.30	
20001.02	Previs, Personalversicherungsbeiträge		103'741.95	103'741.95	
20001.03	Vaudoise, Unfallversicherungsbeiträge		15'349.30	15'349.30	
20001.04	Vaudoise, Krankenversicherungsbeiträge		9'873.55	9'873.55	

12.1	Bilanz	1.1.2021	Zuwachs	Abgang	31.12.2021
2001	Kontokorrente mit Dritten		96'057.35	96'057.35	
20012.30	AVAG AG		96'057.35	96'057.35	
2002	Steuern	42'439.45	40'023.82	43'131.72	39'331.55
20020.10	Girokonto NESKO Kanton	692.45		692.45	
20022.80	MWST Abrechnungskonto	41'747.00	40'023.82	42'439.27	39'331.55
2004	Transfer-Verbindlichkeiten	112'718.36	29'804.71		142'523.07
20040.05	Feuerwehr Region Langnau, WE	112'718.36	29'804.71		142'523.07
2005	Interne Kontokorrente		1'694'510.66	1'693'811.21	699.45
20050.01	Durchlaufkonto		360'216.36	360'216.36	
20050.02	Durchlaufkonto Lohn		1'327'924.30	1'327'224.85	699.45
20050.04	Durchlaufkonto Schwellengemeinde		5'240.00	5'240.00	
20050.05	Durchlaufkonto Kirchgemeinde		1'130.00	1'130.00	
2006	Depotgelder und Kautionen	33'138.55		33'138.55	
20060.01	Depotgelder und Kautionen	33'138.55		33'138.55	
2009	Übrige laufende Verpflichtungen	29'398.29	17'168.20	19'352.60	27'213.89
20090.02	Klassenkassen Schulklassen	21'191.28	16'577.50	19'218.50	18'550.28
20090.03	Bibliothekskasse	8'207.01	590.70	134.10	8'663.61
204	Passive Rechnungsabgrenzungen	281'218.61	19'956.75	36'218.61	264'956.75
2040	Personalaufwand		742.75		742.75
20400.01	Rechnungsabgrenzung Personalaufwand		742.75		742.75
2041	Sach- und übriger Betriebsaufwand	12.36	13'373.82	12.36	13'373.82
20410.01	Sach- und übriger Betriebsaufwand	12.36	13'373.82	12.36	13'373.82
2042	Steuern	245'000.00			245'000.00
20420.01	Rechnungsabgrenzung Steuern	245'000.00			245'000.00

12.1	Bilanz	1.1.2021	Zuwachs	Abgang	31.12.2021
2043	Transfers der Erfolgsrechnung	30'357.35		30'357.35	
20430.01	Transfer Erfolgsrechnung	30'357.35		30'357.35	
2044	Finanzaufwand / Finanzertrag	5'848.90	5'840.18	5'848.90	5'840.18
20440.01	Rechnungsabgrenzung Finanzaufwand /Finanzertrag	5'848.90	5'840.18	5'848.90	5'840.18
205	Kurzfristige Rückstellungen	130'000.00	11'000.00	31'000.00	110'000.00
2050	Kurzfrist.Rückstellungen a.Mehrleist.d.Personals	130'000.00	11'000.00	31'000.00	110'000.00
20500.01	Kurzfristige Rückstellungen aus Mehrleistungen des Personals	130'000.00	11'000.00	31'000.00	110'000.00
206	Langfristige Finanzverbindlichkeiten	4'500'000.00		500'000.00	4'000'000.00
2064	Darlehen, Schuldscheine	4'500'000.00		500'000.00	4'000'000.00
20640.01	Schwellenkorporation Signau, Darlehen unbefristet	500'000.00		500'000.00	
20640.05	Raiffeisenbank Oberes Emmental, Darlehen 30.06.2015 - 30.06.2025, Zins 0.77%	1'000'000.00			1'000'000.00
20640.06	Raiffeisenbank Oberes Emmental, Darlehen 30.06.2015 - 30.06.2025, Zins 0.77%	1'000'000.00			1'000'000.00
20640.07	PostFinance Bern, Darlehen 28.06.2018 - 28.06.2028, Zins 0.84%	1'000'000.00			1'000'000.00
20640.08	SUVA Luzern, Darlehen 30.09.2019 - 28.09.2029, Zins 0.22%	1'000'000.00			1'000'000.00
209	Verbindlichk. ggü. SF u. Fonds im FK	759'074.30	20'655.60	4'081.80	775'648.10
2092	Verbindlichk.ggü.Legaten u. Stiftungen o.eig. Rechtspersönlichkeit im FK	759'074.30	20'655.60	4'081.80	775'648.10
20920.10	Jugendtrefffonds	36'198.30	108.60		36'306.90
20920.11	Bundesrat Carl Schenk - Fonds	46'565.65	139.70		46'705.35
20920.12	Fonds für Menschen in Not	529'935.05	19'463.15	4'081.80	545'316.40
20920.13	Fonds für Schulklassen und Weihnachtsbescherungen	146'375.30	944.15		147'319.45

12.1	Bilanz	1.1.2021	Zuwachs	Abgang	31.12.2021
29	Eigenkapital	7'994'351.05	3'248'986.52	534'230.72	10'709'106.85
290	Verpfl.(+), Vorschüsse(-) ggü. Spezialfin.	1'286'291.74	40'789.08	68'248.49	1'258'832.33
2900	Spezialfinanzierungen im EK	1'286'291.74	40'789.08	68'248.49	1'258'832.33
29000.01	Feuerwehr Spezialfinanzierung	96'459.50	17'581.19		114'040.69
29001.01	Spezialfinanzierung Wasserversorgung	474'071.50	7'083.14		481'154.64
29002.01	Spezialfinanzierung Abwasserentsorgung	504'303.45		68'248.49	436'054.96
29003.01	Spezialfinanzierung Abfall	211'457.29	16'124.75		227'582.04
293	Vorfinanzierungen	2'889'561.30	2'805'226.16	63'010.95	5'631'776.51
2930	Vorfinanzierungen	2'889'561.30	2'805'226.16	63'010.95	5'631'776.51
29300.01	Grabfonds	35'139.75	35.15	231.05	34'943.85
29300.04	Spezialfinanzierung Infrastruktur	139'945.00			139'945.00
29300.05	Spezialfinanzierung Vorfinanzierung Verwaltungsvermögen	890'000.00	2'322'166.11		3'212'166.11
29301.01	Wasserversorgung Werterhalt	404'115.10	188'521.00	17'116.50	575'519.60
29302.01	Abwasserentsorgung Werterhalt	1'052'447.40	202'360.10	11'762.08	1'243'045.42
29302.10	Abwasserentsorgung Werterhalt ARAME	367'914.05	92'143.80	33'901.32	426'156.53
294	Reserven	928'283.19			928'283.19
2940	Finanzpolitische Reserve	928'283.19			928'283.19
29400.01	Zusätzliche Abschreibungen	928'283.19			928'283.19
296	Neubewertungsreserve Finanzvermögen	8'052.80	8'052.80	8'052.80	8'052.80
2960	Neubewertungsreserve Finanzvermögen	8'052.80	8'052.80	8'052.80	8'052.80
29600.01	Neubewertungsreserve Finanzvermögen	8'052.80		8'052.80	
29601.01	Schwankungsreserve		8'052.80		8'052.80
299	Bilanzüberschuss /-fehlbetrag	2'882'162.02	394'918.48	394'918.48	2'882'162.02

12.1	Bilanz	1.1.2021	Zuwachs	Abgang	31.12.2021
2990	Jahresergebnis	394'918.48		394'918.48	
29900.01	Jahresergebnis	394'918.48		394'918.48	
2999	Kumulierte Ergebnisse der Vorjahre	2'487'243.54	394'918.48		2'882'162.02
29990.01	Kumulierte Ergebnisse der Vorjahre	2'487'243.54	394'918.48		2'882'162.02

12.1.1	Anlagespiegel nach Bilanzkonto	Anschaffungskosten				kumulierte ordentliche Abschreibungen						Buchwerte		
		AW per 1.1.2021	Zuwachs/ Zugänge	Abgänge	Umglieder.	AW per 31.12.2021	Stand per 1.1.2021	Planm. Abschr.	Aus.plan. Abschr.	Wertkorr.	Stand per 31.12.2021	BW netto 31.12.2021	davon in Leasing	Versich. werte
Gesamttotal		10'258'575.50	686'376.93	0.00	0.00	10'944'952.43	-2'240'196.60	489'034.78	0.00	0.00	-2'729'231.38	8'213'915.05		
1070001 Aktien und Anteilscheine		9'272.00	0.00	0.00	0.00	9'272.00	0.00	-403.20	0.00	0.00	403.20	7'869.20		
1'070'001'001	Valiant Holding AG	9'072.00	0.00	0.00	0.00	9'072.00	0.00	-403.20	0.00	0.00	403.20	7'669.20		
1'070'001'002	Raiffeisenbank Oberes Emmental	200.00	0.00	0.00	0.00	200.00	0.00	0.00	0.00	0.00	0.00	200.00		
1080001 Grundstücke FV		466'556.80	0.00	0.00	0.00	466'556.80	48'643.20	0.00	0.00	0.00	48'643.20	515'200.00		
1'080'001'000	Bahnhofareal Signau	466'556.80	0.00	0.00	0.00	466'556.80	48'643.20	0.00	0.00	0.00	48'643.20	515'200.00		
1084001 Gebäude FV		275'000.00	0.00	0.00	0.00	275'000.00	-8'000.00	0.00	0.00	0.00	-8'000.00	267'000.00		
1'084'001'000	Alte Post	275'000.00	0.00	0.00	0.00	275'000.00	-8'000.00	0.00	0.00	0.00	-8'000.00	267'000.00		
1400000 Grundstücke VV unüberbaut, allgem. Haushalt		87'780.25	19'440.20	0.00	0.00	107'220.45	-10'305.25	4'405.20	0.00	0.00	-14'710.45	92'510.00		
1'400'000'001	Bundesrat Carl Schenk Platz	87'780.25	19'440.20	0.00	0.00	107'220.45	-10'305.25	4'405.20	0.00	0.00	-14'710.45	92'510.00		
1401001 Strassen / Verkehrswege		2'661'951.75	25'207.95	0.00	214'951.20	2'902'110.90	-197'157.75	81'781.15	0.00	0.00	-278'938.90	2'623'172.00		
1'401'001'001	Gewerbestr./Schulhausgässli	416'676.25	0.00	0.00	0.00	416'676.25	-50'720.25	10'456.00	0.00	0.00	-61'176.25	355'500.00		
1'401'001'002	Fuhrenstr., Etappe I	109'900.55	0.00	0.00	0.00	109'900.55	-13'737.55	2'748.00	0.00	0.00	-16'485.55	93'415.00		
1'401'001'003	Sängeliweg Signau	249'883.30	0.00	0.00	0.00	249'883.30	-21'689.30	6'339.00	0.00	0.00	-28'028.30	221'855.00		
1'401'001'004	Fuhrenstr., Etappe II	108'448.45	0.00	0.00	0.00	108'448.45	-7'231.45	2'736.00	0.00	0.00	-9'967.45	98'481.00		
1'401'001'005	Strassenlampennetz, Kauf	110'604.15	0.00	0.00	0.00	110'604.15	-14'117.15	5'676.00	0.00	0.00	-19'793.15	90'811.00		
1'401'001'006	Rainstrasse, San.	63'901.60	0.00	0.00	0.00	63'901.60	-4'793.60	1'598.00	0.00	0.00	-6'391.60	57'510.00		
1'401'001'008	Dorfstr.86-186, Strassenentw.	479'528.40	0.00	0.00	0.00	479'528.40	-31'511.40	12'109.00	0.00	0.00	-43'620.40	435'908.00		
1'401'001'009	Rainsbergweg Signau, DB einbau	53'087.40	0.00	0.00	0.00	53'087.40	-2'654.40	1'327.00	0.00	0.00	-3'981.40	49'106.00		
1'401'001'010	Strassenbeleuchtung, Ersatz	234'422.55	0.00	0.00	0.00	234'422.55	-20'309.55	11'895.00	0.00	0.00	-32'204.55	202'218.00		
1'401'001'011	Einlenker Moos / Dorfstr., San.	85'380.15	0.00	0.00	0.00	85'380.15	-4'117.15	2'138.00	0.00	0.00	-6'255.15	79'125.00		
1'401'001'012	Dorfstr. "Ausserdorf", DB einbau	261'313.65	0.00	0.00	0.00	261'313.65	-13'065.65	6'533.00	0.00	0.00	-19'598.65	241'715.00		
1'401'001'013	Sängeliweg Signau, DB einbau	39'646.90	0.00	0.00	0.00	39'646.90	-1'981.90	991.00	0.00	0.00	-2'972.90	36'674.00		
1'401'001'014	Muttenstrasse, 1. Etappe	303'420.55	0.00	0.00	0.00	303'420.55	-7'585.55	7'586.00	0.00	0.00	-15'171.55	288'249.00		
1'401'001'015	Reckenberg / Schwenter, San. Strasse	71'194.50	0.00	0.00	0.00	71'194.50	-1'779.50	1'780.00	0.00	0.00	-3'559.50	67'635.00		
1'401'001'016	Schweissberg, San. Strassenentw.	74'543.35	2'741.40	0.00	0.00	77'284.75	-1'863.35	1'933.40	0.00	0.00	-3'796.75	73'488.00		
1'401'001'017	Gratstrasse, Sanierung	0.00	0.00	0.00	214'951.20	214'951.20	0.00	5'374.20	0.00	0.00	-5'374.20	209'577.00		
1'401'001'018	Multenweidstrasse, Sanierung	0.00	22'466.55	0.00	0.00	22'466.55	0.00	561.55	0.00	0.00	-561.55	21'905.00		
1403101 Wasserversorgung		1'023'276.15	122'012.60	0.00	0.00	1'145'288.75	-60'651.25	17'116.50	0.00	0.00	-77'767.75	1'067'521.00		
1'403'101'000	Gewerbestr./Schulhausgässli	430'842.15	0.00	0.00	0.00	430'842.15	-26'646.15	5'389.00	0.00	0.00	-32'035.15	398'807.00		
1'403'101'001	Steuerung, Ersatz	80'113.65	0.00	0.00	0.00	80'113.65	-19'497.65	3'788.00	0.00	0.00	-23'285.65	56'828.00		
1'403'101'002	Dorfstr. "Lichtgut-Hopfern"	280'340.65	0.00	0.00	0.00	280'340.65	-11'177.65	3'496.00	0.00	0.00	-14'673.65	265'667.00		
1'403'101'003	Hübeli-T10, Ersatzltg	34'489.70	0.00	0.00	0.00	34'489.70	-861.70	431.00	0.00	0.00	-1'292.70	33'197.00		
1'403'101'004	Gratstrasse, Ersatz Wasserltg	160'828.95	122'012.60	0.00	0.00	282'841.55	-2'010.05	3'554.50	0.00	0.00	-5'564.55	277'277.00		
1'403'101'005	Landi Signau, Ersatzltg / Wasserrohrbruch	36'661.05	0.00	0.00	0.00	36'661.05	-458.05	458.00	0.00	0.00	-916.05	35'745.00		

12.1.1	Anlagespiegel nach Bilanzkonto	Anschaffungskosten				kumulierte ordentliche Abschreibungen						Buchwerte		
		AW per	Zuwachs/ Zugänge	Abgänge	Umglieder.	AW per	Stand per	Planm.	Aus.plan.	Wertkorr.	Stand per	BW netto	davon	Versich.
		1.1.2021				31.12.2021	1.1.2021	Abschr.	Abschr.		31.12.2021	31.12.2021	in Leasing	werte
1403201 Abwasserentsorgung		281'329.65	203.57	0.00	36'680.29	318'213.51	-11'192.65	4'267.86	0.00	0.00	-15'460.51	302'753.00		
1'403'201'000	ARA, Ferns. Ltg Dorfstr.	129'034.85	0.00	0.00	0.00	129'034.85	-7'032.85	1'627.00	0.00	0.00	-8'659.85	120'375.00		
1'403'201'001	ARA-Leitung Langenegg	-24'777.05	0.00	0.00	0.00	-24'777.05	1'248.05	-314.00	0.00	0.00	1'562.05	-23'215.00		
1'403'201'002	ARA, San.öff.Ltg Dorfstr.Nord	100'051.75	0.00	0.00	0.00	100'051.75	-3'752.75	1'251.00	0.00	0.00	-5'003.75	95'048.00		
1'403'201'003	ARA, San.öff.Ltg Dorfstr.Süd	100'570.60	0.00	0.00	0.00	100'570.60	-2'495.60	1'257.00	0.00	0.00	-3'752.60	96'818.00		
1'403'201'005	GEP Massnahmen, Subv.	-72'655.50	0.00	0.00	0.00	-72'655.50	1'816.50	-908.00	0.00	0.00	2'724.50	-69'931.00		
1'403'201'006	ARA, priv. Ltg Dorfstr. Ing.	49'105.00	0.00	0.00	0.00	49'105.00	-976.00	617.00	0.00	0.00	-1'593.00	47'512.00		
1'403'201'007	Ramseischachen, Ersatz Pumpe	0.00	203.57	0.00	36'680.29	36'883.86	0.00	737.86	0.00	0.00	-737.86	36'146.00		
1404001 Hochbauten, allgem. Haushalt		646'560.60	132'284.95	0.00	0.00	778'845.55	-94'726.60	31'202.95	0.00	0.00	-125'929.55	652'916.00		
1'404'001'000	SH Signau (Turnhalle)	44'392.45	0.00	0.00	0.00	44'392.45	-8'879.45	1'776.00	0.00	0.00	-10'655.45	33'737.00		
1'404'001'001	SH Signau (Prim)	45'158.95	0.00	0.00	0.00	45'158.95	-9'029.95	1'806.00	0.00	0.00	-10'835.95	34'323.00		
1'404'001'002	SH Signau (Prim)	33'680.90	0.00	0.00	0.00	33'680.90	-6'734.90	1'347.00	0.00	0.00	-8'081.90	25'599.00		
1'404'001'003	Mooshüsi; San.Küche,Boden,Fens	74'364.40	0.00	0.00	0.00	74'364.40	-11'899.40	2'975.00	0.00	0.00	-14'874.40	59'490.00		
1'404'001'004	ehem. Gallihaus, Erst. Unterst	240'385.90	0.00	0.00	0.00	240'385.90	-22'981.90	6'039.00	0.00	0.00	-29'020.90	211'365.00		
1'404'001'005	Schiessan. Mutten, Kugelfang	37'652.50	0.00	0.00	0.00	37'652.50	-15'060.50	3'765.00	0.00	0.00	-18'825.50	18'827.00		
1'404'001'006	Gemeindehaus, San. EG	79'057.80	0.00	0.00	0.00	79'057.80	-7'115.80	2'372.00	0.00	0.00	-9'487.80	69'570.00		
1'404'001'007	Pistolenstand Bubenei, San.	35'957.00	0.00	0.00	0.00	35'957.00	-10'788.00	3'596.00	0.00	0.00	-14'384.00	21'573.00		
1'404'001'008	SH Signau (Turnhalle), Ersatz Fenster	55'910.70	0.00	0.00	0.00	55'910.70	-2'236.70	2'236.00	0.00	0.00	-4'472.70	51'438.00		
1'404'001'009	Pausenhalle Signau, Sanierung	0.00	132'284.95	0.00	0.00	132'284.95	0.00	5'290.95	0.00	0.00	-5'290.95	126'994.00		
1406001 Mobilien, allgem. Haushalt		234'891.55	0.00	0.00	0.00	234'891.55	-75'491.55	23'490.00	0.00	0.00	-98'981.55	135'910.00		
1'406'001'000	Ersatz Rover	66'106.20	0.00	0.00	0.00	66'106.20	-33'053.20	6'611.00	0.00	0.00	-39'664.20	26'442.00		
1'406'001'002	Gemeindehaus, Mobiliar EG	86'806.10	0.00	0.00	0.00	86'806.10	-26'042.10	8'681.00	0.00	0.00	-34'723.10	52'083.00		
1'406'001'003	Schulbus, Ersatz	81'979.25	0.00	0.00	0.00	81'979.25	-16'396.25	8'198.00	0.00	0.00	-24'594.25	57'385.00		
1407001 Anlage in Bau, allgem. Haushalt		323'111.45	259'080.45	0.00	-214'951.20	367'240.70	0.00	0.00	0.00	0.00	0.00	367'240.70		
1'407'001'004	Gratstrasse, San. Strasse	53'458.10	161'493.10	0.00	-214'951.20	0.00	0.00	0.00	0.00	0.00	0.00	0.00		
1'407'001'010	Chapfstrasse Signau	3'059.85	0.00	0.00	0.00	3'059.85	0.00	0.00	0.00	0.00	0.00	3'059.85		
1'407'001'014	SH Signau, Campus 2024	266'593.50	80'637.90	0.00	0.00	347'231.40	0.00	0.00	0.00	0.00	0.00	347'231.40		
1'407'001'017	Muttenstr. inkl. Einlenker, San.	0.00	16'949.45	0.00	0.00	16'949.45	0.00	0.00	0.00	0.00	0.00	16'949.45		
1407101 Anlage in Bau, Wasserversorgung		6'072.15	-1'000.00	0.00	0.00	5'072.15	0.00	0.00	0.00	0.00	0.00	5'072.15		
1'407'101'003	Stocki, Erschliessung	6'072.15	-1'000.00	0.00	0.00	5'072.15	0.00	0.00	0.00	0.00	0.00	5'072.15		
1407201 Anlage in Bau, Abwasserentsorgung		7'076.40	29'603.89	0.00	-36'680.29	0.00	0.00	0.00	0.00	0.00	0.00	0.00		
1'407'201'003	Ramseischachen, Ersatz Pumpe	7'076.40	29'603.89	0.00	-36'680.29	0.00	0.00	0.00	0.00	0.00	0.00	0.00		
1409900 Bestehendes VV, allgem. Haushalt		3'432'000.00	0.00	0.00	0.00	3'432'000.00	-1'430'000.00	286'000.00	0.00	0.00	-1'716'000.00	1'716'000.00		
1'409'900'000	VV Steuerhaushalt (Hochbau)	1'716'000.00	0.00	0.00	0.00	1'716'000.00	-715'000.00	143'000.00	0.00	0.00	-858'000.00	858'000.00		
1'409'900'001	VV Steuerhaushalt (Tiefbau)	1'716'000.00	0.00	0.00	0.00	1'716'000.00	-715'000.00	143'000.00	0.00	0.00	-858'000.00	858'000.00		
1409910 Bestehendes VV, Wasserversorgung		310'130.65	0.00	0.00	0.00	310'130.65	-310'130.65	0.00	0.00	0.00	-310'130.65	0.00		
1'409'910'001	Bestehendes VV Wasserversorgung	310'130.65	0.00	0.00	0.00	310'130.65	-310'130.65	0.00	0.00	0.00	-310'130.65	0.00		

12.1.1	Anlagespiegel nach Bilanzkonto	Anschaffungskosten				kumulierte ordentliche Abschreibungen						Buchwerte		
		AW per 1.1.2021	Zuwachs/ Zugänge	Abgänge	Umglieder.	AW per 31.12.2021	Stand per 1.1.2021	Planm. Abschr.	Aus.plan. Abschr.	Wertkorr.	Stand per 31.12.2021	BW netto 31.12.2021	davon in Leasing	Versich. werte
1409930	Bestehendes VV, Abfall	66'000.00	0.00	0.00	0.00	66'000.00	-27'500.00	5'500.00	0.00	0.00	-33'000.00	33'000.00		
1'409'930'001	Bestehendes VV Abfall	66'000.00	0.00	0.00	0.00	66'000.00	-27'500.00	5'500.00	0.00	0.00	-33'000.00	33'000.00		
1429001	Übrige immaterielle Anlagen	59'415.00	110'753.10	0.00	0.00	170'168.10	-11'951.00	17'614.10	0.00	0.00	-29'565.10	140'603.00		
1'429'001'000	Ortsplanung, tech. Revision	42'101.65	1'261.25	0.00	0.00	43'362.90	-10'219.65	4'734.25	0.00	0.00	-14'953.90	28'409.00		
1'429'001'001	Ortsplanung, Arealentw. Gewerbestr.	17'313.35	17'947.60	0.00	0.00	35'260.95	-1'731.35	3'725.60	0.00	0.00	-5'456.95	29'804.00		
1'429'001'002	Ortsplanung, ZPP1 Gässli ÜO	0.00	91'544.25	0.00	0.00	91'544.25	0.00	9'154.25	0.00	0.00	-9'154.25	82'390.00		
1454001	Beteilig. an öffentl. Untern., allgem. Haushalt	7'502.00	0.00	0.00	0.00	7'502.00	0.00	0.00	0.00	0.00	0.00	7'502.00		
1'454'001'001	BKW AG Bern	1'500.00	0.00	0.00	0.00	1'500.00	0.00	0.00	0.00	0.00	0.00	1'500.00		
1'454'001'002	Busland AG	1.00	0.00	0.00	0.00	1.00	0.00	0.00	0.00	0.00	0.00	1.00		
1'454'001'003	AVAG AG Uttigen	6'000.00	0.00	0.00	0.00	6'000.00	0.00	0.00	0.00	0.00	0.00	6'000.00		
1'454'001'004	BLS AG	1.00	0.00	0.00	0.00	1.00	0.00	0.00	0.00	0.00	0.00	1.00		
1455001	Beteilig. an priv. Untern., allgem. Haushalt	2'002.00	0.00	0.00	0.00	2'002.00	0.00	0.00	0.00	0.00	0.00	2'002.00		
1'455'001'001	Wohnbaugen. Schlossberg	2'000.00	0.00	0.00	0.00	2'000.00	0.00	0.00	0.00	0.00	0.00	2'000.00		
1'455'001'002	Radio Emme AG Langnau	1.00	0.00	0.00	0.00	1.00	0.00	0.00	0.00	0.00	0.00	1.00		
1'455'001'004	SCL Tigers AG	1.00	0.00	0.00	0.00	1.00	0.00	0.00	0.00	0.00	0.00	1.00		
1462201	Investitionsbeiträge von Gemeinden & Gemeindeverbänden ARA	258'647.10	-11'209.78	0.00	0.00	247'437.32	-15'127.10	7'494.22	0.00	0.00	-22'621.32	224'816.00		
1'462'201'001	ARA ME, Klärschlammntw.	258'647.10	-11'209.78	0.00	0.00	247'437.32	-15'127.10	7'494.22	0.00	0.00	-22'621.32	224'816.00		
1466001	Invbeiträge an priv. Organisationen ohne Erwerb	100'000.00	0.00	0.00	0.00	100'000.00	-36'606.00	10'566.00	0.00	0.00	-47'172.00	52'828.00		
1'466'001'001	Schiessan. Mutten, Trefferanz.	100'000.00	0.00	0.00	0.00	100'000.00	-36'606.00	10'566.00	0.00	0.00	-47'172.00	52'828.00		

12.2	Erfolgsrechnung nach Funktion	Rechnung 2021		Budget 2021		Rechnung 2020	
		Aufwand	Ertrag	Aufwand	Ertrag	Aufwand	Ertrag
	ERFOLGSRECHNUNG	12'478'746.98	12'478'746.98	11'405'510.00	11'405'510.00	10'941'567.42	10'941'567.42
0	Allgemeine Verwaltung Nettoaufwand	1'018'072.09	173'202.70 844'869.39	1'087'820.00	149'800.00 938'020.00	1'085'072.02	147'089.30 937'982.72
01	Legislative und Exekutive Nettoaufwand	145'540.95	145'540.95	181'260.00	181'260.00	137'700.75	323.10 137'377.65
011	Legislative Nettoaufwand	26'835.85	26'835.85	29'380.00	29'380.00	21'699.25	21'699.25
0110	Legislative	26'835.85		29'380.00		21'699.25	
3000.01	Tag- und Sitzungsgelder an Behördenmitglieder	6'310.00		6'080.00		6'270.00	
3000.11	Löhne an Behördenmitglieder	1'800.00		800.00		800.00	
3053.01	AG-Beiträge an Unfallversicherungen	18.20					
3100.01	Büromaterial	1'402.00		1'500.00			
3102.01	Drucksachen, Publikationen	1'523.30		2'000.00		2'071.35	
3130.01	Dienstleistung Dritter und Honorare	13'282.35		15'000.00		10'057.90	
3199.01	Übriger Betriebsaufwand			1'500.00			
3636.01	Beiträge an private Organisationen ohne Erwerbszweck	2'500.00		2'500.00		2'500.00	
012	Exekutive Nettoaufwand	118'705.10	118'705.10	151'880.00	151'880.00	116'001.50	323.10 115'678.40
0120	Exekutive	112'232.50		131'150.00		106'533.35	
3000.01	Tag- und Sitzungsgelder an Behördenmitglieder	23'460.00		35'000.00		21'390.00	
3000.11	Löhne an Behördenmitglieder	54'000.00		54'000.00		54'000.00	
3050.01	AG-Beiträge AHV, IV, EO, ALV, Verwaltungskosten	3'496.30		3'400.00		3'563.70	
3053.01	AG-Beiträge an Unfallversicherungen	42.70					
3054.01	AG-Beiträge an Familienausgleichskasse	864.00		900.00		864.00	
3090.01	Aus- und Weiterbildung des Personals			1'050.00		440.00	
3132.01	Honorare externe Berater, Gutachter, Fachexperten etc.					1'667.20	
3170.01	Reisekosten und Spesen	11'025.20		12'600.00		11'233.80	
3199.01	Übriger Betriebsaufwand	19'344.30		24'200.00		13'374.65	
0129	Spezialkommissionen	6'472.60		20'730.00		9'468.15	323.10
3000.01	Tag- und Sitzungsgelder an Behördenmitglieder	2'270.00		13'200.00		4'740.00	
3000.11	Löhne an Behördenmitglieder	2'780.00		2'300.00		1'660.00	
3050.01	AG-Beiträge AHV, IV, EO, ALV, Verwaltungskosten	180.05		150.00		109.60	
3053.01	AG-Beiträge an Unfallversicherungen			20.00			
3054.01	AG-Beiträge an Familienausgleichskasse	44.50		40.00		26.55	
3055.01	AG-Beiträge an Krankentaggeldversicherungen			20.00			

12.2 Erfolgsrechnung nach Funktion		Rechnung 2021		Budget 2021		Rechnung 2020	
		Aufwand	Ertrag	Aufwand	Ertrag	Aufwand	Ertrag
3130.01	Dienstleistung Dritter und Honorare	1'130.85		5'000.00		2'372.00	
3170.01	Reisekosten und Spesen	67.20					
3199.01	Übriger Betriebsaufwand					560.00	
4260.01	Rückerstattung Dritter						323.10
02	Allgemeine Dienste Nettoaufwand	872'531.14	173'202.70	906'560.00	149'800.00	947'371.27	146'766.20
			699'328.44		756'760.00		800'605.07
022	Allgemeine Dienste Nettoaufwand	786'156.09	112'396.35	826'290.00	116'850.00	838'737.92	114'322.15
			673'759.74		709'440.00		724'415.77
0220	Allgemeine Dienste, übrige	786'156.09	112'396.35	826'290.00	116'850.00	838'737.92	114'322.15
3000.01	Tag- und Sitzungsgelder an Behördenmitglieder	3'370.00		4'000.00		3'180.00	
3000.11	Löhne an Behördenmitglieder	900.00		900.00		900.00	
3010.01	Löhne des Verwaltungs- und Betriebspersonals	536'336.30		543'300.00		586'289.20	
3010.09	Taggelder von Kranken- und Unfallversicherung, Erwerbsersatz	-8'881.05				-22'170.90	
3050.01	AG-Beiträge AHV, IV, EO, ALV, Verwaltungskosten	33'574.05		34'140.00		35'592.90	
3052.01	AG-Beiträge an Pensionskassen	30'058.50		32'470.00		31'107.25	
3053.01	AG-Beiträge an Unfallversicherungen	3'996.85		4'420.00		4'597.90	
3054.01	AG-Beiträge an Familienausgleichskasse	8'297.85		8'560.00		8'647.55	
3055.01	AG-Beiträge an Krankentaggeldversicherungen	4'634.90		5'300.00		5'568.60	
3090.01	Aus- und Weiterbildung des Personals	5'624.40		3'000.00		2'570.90	
3099.01	Übriger Personalaufwand	1'232.85		1'500.00		398.50	
3100.01	Büromaterial	3'356.51		5'000.00		3'898.15	
3102.01	Drucksachen, Publikationen	1'849.40		1'750.00		2'029.35	
3110.01	Anschaffung Büromobiliar, Büromaschinen und -geräte	1'884.53				24'521.15	
3113.01	Anschaffung Hardware	3'302.10		3'000.00		5'681.35	
3130.01	Dienstleistung Dritter und Honorare	11'564.28		13'000.00		15'477.97	
3132.01	Honorare externe Berater, Gutachter, Fachexperten etc.					391.05	
3133.01	Informatik-Nutzungsaufwand	60'654.45		84'500.00		54'579.20	
3134.01	Sachversicherungen	7'545.90		7'220.00		7'224.05	
3150.01	Unterhalt Büromobiliar, Büromaschinen und -geräte	2'379.35		2'500.00		1'400.90	
3153.01	Unterhalt Hardware			2'500.00			
3161.01	Mieten, Benützungskosten Anlagen	6'029.00		7'600.00		7'073.00	
3170.01	Reisekosten und Spesen	4'902.57		6'000.00		4'863.35	
3199.01	Übriger Betriebsaufwand	506.00		1'000.00		354.80	
3300.62	Planm. Abschreibungen Mobilien (HRM2)	8'681.00		8'680.00		8'680.00	
3611.01	Entschädigung an Kanton und Konkordate	50'157.35		41'000.00		42'432.70	
3636.01	Beiträge an private Organisationen ohne Erwerbszweck	4'199.00		4'950.00		3'449.00	
4240.01	Benützungsgebühren und Dienstleistungen		477.10		1'000.00		4'047.40
4260.01	Rückerstattung Dritter		6'037.25		10'000.00		4'395.75
4611.01	Entschädigung von Kantonen und Konkordaten		2'882.00		2'850.00		2'879.00
4612.01	Entschädigungen von Gemeinden und Gemeindeverbänden		19'000.00		19'000.00		19'000.00

12.2 Erfolgsrechnung nach Funktion		Rechnung 2021		Budget 2021		Rechnung 2020	
		Aufwand	Ertrag	Aufwand	Ertrag	Aufwand	Ertrag
4612.21	Entsch. von Gde u. Gdeverb., Gde intern		57'000.00		57'000.00		57'000.00
4910.21	Interne Verrechnung von Dienstleistungen		27'000.00		27'000.00		27'000.00
029	Verwaltungsliegenschaften	86'375.05	60'806.35	80'270.00	32'950.00	108'633.35	32'444.05
	Nettoaufwand		25'568.70		47'320.00		76'189.30
0290	Verwaltungsliegenschaft Gemeindehaus	43'124.90	500.00	52'290.00	500.00	54'537.90	2'000.00
3010.01	Löhne des Verwaltungs- und Betriebspersonals	7'778.10		7'850.00		7'967.35	
3050.01	AG-Beiträge AHV, IV, EO, ALV, Verwaltungskosten	503.45		500.00		525.75	
3053.01	AG-Beiträge an Unfallversicherungen	19.45		20.00		17.20	
3054.01	AG-Beiträge an Familienausgleichskasse	124.45		130.00		127.50	
3055.01	AG-Beiträge an Krankentaggeldversicherungen	70.00		80.00		75.40	
3101.01	Betriebs- und Verbrauchsmaterial			100.00		48.00	
3120.01	Ver- und Entsorgung Liegenschaften VV	10'272.50		8'900.00		8'884.20	
3130.01	Dienstleistung Dritter und Honorare					1'374.50	
3134.01	Sachversicherungen	1'845.35		1'840.00		1'861.45	
3144.01	Unterhalt Hochbauten, Gebäude	3'362.95		28'500.00		29'211.30	
3151.01	Unterhalt Apparate, Masch., Geräte, Fahrz., Werkz.	16'776.65		2'000.00		2'073.25	
3300.42	Planm. Abschreibungen Hochbauten (HRM2)	2'372.00		2'370.00		2'372.00	
4260.01	Rückerstattung Dritter						1'500.00
4470.01	Pacht- und Mietzinse Liegenschaft		500.00		500.00		500.00
0291	Verwaltungsliegenschaft Mooshüsi	7'810.50	7'194.15	13'200.00	8'200.00	33'225.80	6'154.05
3010.01	Löhne des Verwaltungs- und Betriebspersonals	2'215.70		3'960.00		2'805.25	
3050.01	AG-Beiträge AHV, IV, EO, ALV, Verwaltungskosten	143.25		260.00		178.90	
3053.01	AG-Beiträge an Unfallversicherungen	5.55		10.00		6.25	
3054.01	AG-Beiträge an Familienausgleichskasse	35.45		60.00		43.35	
3055.01	AG-Beiträge an Krankentaggeldversicherungen	19.95		40.00		.90	
3101.01	Betriebs- und Verbrauchsmaterial			500.00		454.85	
3110.01	Anschaffung Büromobiliar, Büromaschinen und -geräte			500.00		2'500.80	
3120.01	Ver- und Entsorgung Liegenschaften VV	1'520.25		2'130.00		1'385.20	
3130.01	Dienstleistung Dritter und Honorare	190.65		200.00		290.65	
3134.01	Sachversicherungen	557.20		560.00		561.25	
3144.01	Unterhalt Hochbauten, Gebäude	147.50		2'000.00		21'894.70	
3151.01	Unterhalt Apparate, Masch., Geräte, Fahrz., Werkz.					128.70	
3300.42	Planm. Abschreibungen Hochbauten (HRM2)	2'975.00		2'980.00		2'975.00	
4260.01	Rückerstattung Dritter		70.15		1'000.00		1'354.05
4470.01	Pacht- und Mietzinse Liegenschaft		7'124.00		7'200.00		4'800.00
0299	übrige Verwaltungsliegenschaften	35'439.65	53'112.20	14'780.00	24'250.00	20'869.65	24'290.00
3010.01	Löhne des Verwaltungs- und Betriebspersonals	232.10		1'500.00		370.45	
3050.01	AG-Beiträge AHV, IV, EO, ALV, Verwaltungskosten	14.50		30.00		23.55	
3053.01	AG-Beiträge an Unfallversicherungen	.55		20.00		.75	

12.2 Erfolgsrechnung nach Funktion		Rechnung 2021		Budget 2021		Rechnung 2020	
		Aufwand	Ertrag	Aufwand	Ertrag	Aufwand	Ertrag
3054.01	AG-Beiträge an Familienausgleichskasse	3.90		30.00		6.35	
3055.01	AG-Beiträge an Krankentaggeldversicherungen	2.10		20.00			
3120.01	Ver- und Entsorgung Liegenschaften VV	9'435.30		8'000.00		12'614.65	
3130.01	Dienstleistung Dritter und Honorare	1'774.60				2'240.70	
3132.01	Honorare externe Berater, Gutachter, Fachexperten etc.	18'610.55					
3134.01	Sachversicherungen	912.30		1'180.00		1'188.50	
3144.01	Unterhalt Hochbauten, Gebäude	4'453.75		4'000.00		4'046.45	
3151.01	Unterhalt Apparate, Masch., Geräte, Fahrz., Werkz.					378.25	
4240.21	Benützungsb. u. DL, Gde intern		3'520.00		5'630.00		5'780.00
4260.01	Rückerstattung Dritter		37'942.20				750.00
4470.01	Pacht- und Mietzinse Liegenschaft		11'650.00		18'620.00		17'760.00
1	Öffentliche Ordnung und Sicherheit, Verteidigung	372'630.35	225'721.20	341'430.00	252'700.00	333'895.40	266'411.20
	Nettoaufwand		146'909.15		88'730.00		67'484.20
11	Öffentliche Sicherheit	5'966.20		6'200.00		6'085.80	
	Nettoaufwand		5'966.20		6'200.00		6'085.80
111	Polizei	5'966.20		6'200.00		6'085.80	
	Nettoaufwand		5'966.20		6'200.00		6'085.80
1110	Polizei	5'966.20		6'200.00		6'085.80	
3631.01	Beiträge an Kantone und Konkordate	5'966.20		6'200.00		6'085.80	
14	Allgemeines Rechtswesen	115'729.20	50'408.10	65'550.00	70'000.00	67'234.60	81'954.30
	Nettoaufwand		65'321.10				
	Nettoertrag			4'450.00		14'719.70	
140	Allgemeines Rechtswesen	115'729.20	50'408.10	65'550.00	70'000.00	67'234.60	81'954.30
	Nettoaufwand		65'321.10				
	Nettoertrag			4'450.00		14'719.70	
1400	Allgemeines Rechtswesen	115'729.20	50'408.10	65'550.00	70'000.00	67'234.60	81'954.30
3000.01	Tag- und Sitzungsgelder an Behördenmitglieder	6'030.00		6'000.00		6'140.00	
3000.11	Löhne an Behördenmitglieder	1'300.00		1'300.00		1'300.00	
3010.01	Löhne des Verwaltungs- und Betriebspersonals	2'087.70		14'000.00		4'900.40	
3050.01	AG-Beiträge AHV, IV, EO, ALV, Verwaltungskosten	219.35		1'020.00		409.25	
3053.01	AG-Beiträge an Unfallversicherungen	35.70		40.00		10.60	
3054.01	AG-Beiträge an Familienausgleichskasse	54.20		250.00		99.20	
3055.01	AG-Beiträge an Krankentaggeldversicherungen	18.80		140.00		48.50	
3099.01	Übriger Personalaufwand	50.00					
3102.01	Drucksachen, Publikationen	2'286.25		1'800.00		2'483.05	
3130.01	Dienstleistung Dritter und Honorare	50'492.60		9'000.00		11'344.45	

12.2 Erfolgsrechnung nach Funktion		Rechnung 2021		Budget 2021		Rechnung 2020	
		Aufwand	Ertrag	Aufwand	Ertrag	Aufwand	Ertrag
3130.02	DL Dritter, Ortspolizei Aufwendungen	7'268.00		7'000.00		9'519.70	
3130.03	DL Dritter, Baupolizei Aufwendungen	45'000.40		22'000.00		28'548.05	
3170.01	Reisekosten und Spesen	795.00		3'000.00		2'400.00	
3181.01	Tatsächliche Forderungsverluste	91.20				31.40	
4210.02	Gebühren für Amtshandlungen, Ortspolizei		17'717.40		23'000.00		25'648.90
4210.03	Gebühren für Amtshandlungen, Baupolizei		32'690.70		47'000.00		56'305.40
15	Feuerwehr	166'306.40	166'306.40	174'910.00	174'910.00	169'197.20	169'197.20
150	Feuerwehr	166'306.40	166'306.40	174'910.00	174'910.00	169'197.20	169'197.20
1500	Feuerwehr	166'306.40	166'306.40	174'910.00	174'910.00	169'197.20	169'197.20
3120.01	Ver- und Entsorgung Liegenschaften VV	5'211.30		5'600.00		4'620.15	
3134.01	Sachversicherungen	795.20		800.00		522.45	
3143.01	Unterhalt übrige Tiefbauten			18'000.00			
3144.01	Unterhalt Hochbauten, Gebäude	4'263.20		5'000.00		5'503.40	
3160.21	Miete und Pacht Liegenschaften, Gde intern	3'520.00		5'630.00		5'780.00	
3181.01	Tatsächliche Forderungsverluste	4'375.75		3'000.00		3'828.91	
3199.01	Übriger Betriebsaufwand			500.00		450.00	
3510.01	Einlagen in Spezialfinanzierung FK / Einlagen in Fonds des	17'581.19				25'252.40	
3612.01	Entsch. an Gde u.Gdeverb., Betriebsbeitrag	87'015.05		92'570.00		79'618.75	
3612.02	Entsch. an Gde u. Gdeverb., WE	29'804.71		29'950.00		29'761.14	
3612.21	Entsch. an Gde u. Gdeverb., Gde intern	13'740.00		13'860.00		13'860.00	
4200.01	Ersatzabgaben		166'097.20		170'000.00		163'543.05
4260.01	Rückerstattung Dritter						5'500.00
4409.21	Übrige Zinsen (Spezialfinanzierungen)		209.20		170.00		154.15
4510.01	Entnahme in Fonds und Spezialfinanzierungen im Eigenkapital				4'740.00		
16	Verteidigung	84'628.55	9'006.70	94'770.00	7'790.00	91'377.80	15'259.70
	Nettoaufwand		75'621.85		86'980.00		76'118.10
161	Militärische Verteidigung	27'375.00	1'274.00	27'870.00	1'270.00	27'485.00	1'274.00
	Nettoaufwand		26'101.00		26'600.00		26'211.00
1610	Militärische Verteidigung	27'375.00	1'274.00	27'870.00	1'270.00	27'485.00	1'274.00
3300.42	Planm. Abschreibungen Hochbauten (HRM2)	7'361.00		7'360.00		7'361.00	
3636.01	Beiträge an private Organisationen ohne Erwerbszweck	6'900.00		7'400.00		7'010.00	
3637.01	Beiträge an private Haushalte	2'548.00		2'540.00		2'548.00	
3660.60	planm. Abschreibungen Investitionsbeiträge	10'566.00		10'570.00		10'566.00	
4260.01	Rückerstattung Dritter		1'274.00		1'270.00		1'274.00
162	Zivile Verteidigung	57'253.55	7'732.70	66'900.00	6'520.00	63'892.80	13'985.70
	Nettoaufwand		49'520.85		60'380.00		49'907.10

12.2	Erfolgsrechnung nach Funktion	Rechnung 2021		Budget 2021		Rechnung 2020	
		Aufwand	Ertrag	Aufwand	Ertrag	Aufwand	Ertrag
1620	Zivilschutz	57'253.55	7'732.70	66'900.00	6'520.00	63'892.80	13'985.70
3000.11	Löhne an Behördenmitglieder	1'400.00					
3010.01	Löhne des Verwaltungs- und Betriebspersonals			1'400.00		1'400.00	
3053.01	AG-Beiträge an Unfallversicherungen			10.00			
3055.01	AG-Beiträge an Krankentaggeldversicherungen			10.00		13.85	
3111.01	Anschaffung Maschinen, Geräte und Fahrzeuge	800.00		1'000.00		1'070.85	
3120.04	Ver- und Entsorgung, ZSA Hof	5'224.95		7'500.00		5'981.35	
3120.05	Ver- und Entsorgung, ZSA Schüpbach	3'270.30		1'500.00		1'589.40	
3130.01	Dienstleistung Dritter und Honorare	566.40		1'220.00		2'744.60	
3134.01	Sachversicherungen	2'104.20		2'100.00		2'116.80	
3137.01	Steuern und Abgaben	89.70		90.00		89.70	
3144.04	Unterhalt Hochbauten, ZSA Hof Signau	4'706.75		2'000.00		975.65	
3144.05	Unterhalt Hochbauten, ZSA Schüpbach	126.55		1'000.00			
3151.01	Unterhalt Apparate, Masch., Geräte, Fahrz., Werkz.	633.70		3'600.00		3'209.60	
3611.01	Entschädigung an Kanton und Konkordate			1'190.00		1'189.00	
3612.01	Entsch. an Gde u.Gdeverb., Betriebsbeitrag	38'031.00		43'980.00		43'212.00	
3637.01	Beiträge an private Haushalte	300.00		300.00		300.00	
4260.01	Rückerstattung Dritter		392.70		720.00		7'050.70
4470.01	Pacht- und Mietzinse Liegenschaft		2'640.00		2'300.00		2'700.00
4631.01	Beiträge von Kantonen u. Konordaten		4'700.00		3'500.00		4'235.00
2	Bildung	3'509'836.04	1'477'140.00	3'789'500.00	1'526'690.00	3'616'544.70	1'515'880.85
	Nettoaufwand		2'032'696.04		2'262'810.00		2'100'663.85
21	Obligatorische Schule	3'114'693.34	1'249'128.95	3'360'500.00	1'323'350.00	3'198'746.60	1'280'182.70
	Nettoaufwand		1'865'564.39		2'037'150.00		1'918'563.90
211	Eingangsstufe	133'405.19		129'460.00		169'809.15	
	Nettoaufwand		133'405.19		129'460.00		169'809.15
2110	Kindergarten	133'405.19		129'460.00		169'809.15	
3104.01	Lehrmittel	4'653.49		3'950.00		3'528.30	
3111.01	Anschaffung Maschinen, Geräte und Fahrzeuge	1'327.15		1'960.00		1'343.85	
3151.01	Unterhalt Apparate, Masch., Geräte, Fahrz., Werkz.	487.80		550.00		300.00	
3611.60	Gemeindeanteil Lastenausgleich Lehrergehälter	126'936.75		123'000.00		164'637.00	
212	Primarstufe	565'105.89	11'374.75	597'150.00	24'000.00	571'838.80	23'596.85
	Nettoaufwand		553'731.14		573'150.00		548'241.95
2120	Primarstufe	565'105.89	11'374.75	597'150.00	24'000.00	571'838.80	23'596.85
3104.01	Lehrmittel	40'107.89		50'790.00		44'259.55	
3104.02	Lehrmittel; Handarbeiten, Werken	9'858.25		11'480.00		9'564.80	

12.2 Erfolgsrechnung nach Funktion		Rechnung 2021		Budget 2021		Rechnung 2020	
		Aufwand	Ertrag	Aufwand	Ertrag	Aufwand	Ertrag
3110.01	Anschaffung Büromobiliar, Büromaschinen und -geräte	2'263.35		2'900.00		9'611.25	
3110.02	Anschaffung Sportmaterial	3'226.10		3'760.00		2'607.80	
3110.03	Anschaffung Schulpulte und Stühle	925.00		6'400.00		1'048.90	
3113.01	Anschaffung Hardware	14'064.95		14'000.00		11'455.45	
3150.01	Unterhalt Büromobiliar, Büromaschinen und -geräte	2'551.05		4'520.00		3'395.80	
3150.02	Unterhalt Schulpulte und Stühle	434.25		1'600.00		210.20	
3153.01	Unterhalt Hardware	3'869.25		3'200.00		2'651.00	
3611.60	Gemeindeanteil Lastenausgleich Lehrergehälter	393'853.25		414'000.00		407'798.25	
3612.01	Entsch. an Gde u.Gdeverb., Betriebsbeitrag	92'710.55		80'500.00		78'213.40	
3632.01	Beiträge an Gemeinden und Gemeindezweckverbände	1'242.00		4'000.00		1'022.40	
4260.01	Rückerstattung Dritter		3'271.30				549.00
4612.01	Entschädigungen von Gemeinden und Gemeindeverbänden		8'103.45		24'000.00		23'047.85
213	Oberstufe Nettoaufwand	1'454'230.40	841'431.35	1'518'060.00	863'850.00	1'495'426.90	862'884.95
			612'799.05		654'210.00		632'541.95
2130	Sekundarstufe I, Volksschule Signau	245'620.80		280'770.00		301'069.00	
3104.01	Lehrmittel	9'866.60		12'700.00		11'049.40	
3104.02	Lehrmittel; Handarbeiten, Werken	2'464.55		2'870.00		2'391.20	
3110.01	Anschaffung Büromobiliar, Büromaschinen und -geräte	565.80		730.00		2'402.80	
3110.02	Anschaffung Sportmaterial	806.50		940.00		651.95	
3110.03	Anschaffung Schulpulte und Stühle	231.25		1'600.00		262.25	
3113.01	Anschaffung Hardware	3'516.25		3'500.00		2'863.85	
3150.01	Unterhalt Büromobiliar, Büromaschinen und -geräte	639.75		1'130.00		848.95	
3150.02	Unterhalt Schulpulte und Stühle	108.55		500.00		52.55	
3153.01	Unterhalt Hardware	967.30		800.00		662.75	
3611.60	Gemeindeanteil Lastenausgleich Lehrergehälter	223'921.75		250'000.00		276'720.50	
3612.01	Entsch. an Gde u.Gdeverb., Betriebsbeitrag	2'222.00		5'000.00		2'907.20	
3632.01	Beiträge an Gemeinden und Gemeindezweckverbände	310.50		1'000.00		255.60	
2131	Sekundarstufe I, Sekundarschulverband	1'208'609.60	841'431.35	1'237'290.00	863'850.00	1'194'357.90	862'884.95
3611.60	Gemeindeanteil Lastenausgleich Lehrergehälter	756'495.25		772'000.00		769'435.75	
3612.01	Entsch. an Gde u.Gdeverb., Betriebsbeitrag	130'000.00		125'000.00		110'000.00	
3910.21	Interne Verrechnungen von Dienstleistungen	41'056.00		37'590.00		38'270.15	
3930.21	Interne Verrechnungen von Betriebs- und Verwaltungskosten	281'058.35		302'700.00		276'652.00	
4612.01	Entschädigungen von Gemeinden und Gemeindeverbänden		841'431.35		863'850.00		862'884.95
214	Musikschulen Nettoaufwand	95'530.55		102'300.00		97'845.05	
			95'530.55		102'300.00		97'845.05
2140	Musikschule	95'530.55		102'300.00		97'845.05	
3612.01	Entsch. an Gde u.Gdeverb., Betriebsbeitrag	95'530.55		102'300.00		97'845.05	

12.2 Erfolgsrechnung nach Funktion		Rechnung 2021		Budget 2021		Rechnung 2020	
		Aufwand	Ertrag	Aufwand	Ertrag	Aufwand	Ertrag
217	Schulliegenschaften	669'946.05	319'160.85	784'440.00	351'710.00	681'089.30	319'751.75
	Nettoaufwand		350'785.20		432'730.00		361'337.55
2170	Schulliegenschaften	669'946.05	319'160.85	784'440.00	351'710.00	681'089.30	319'751.75
3010.01	Löhne des Verwaltungs- und Betriebspersonals	227'231.50		245'200.00		226'489.50	
3010.09	Taggelder von Kranken- und Unfallversicherung, Erwerbbersatz					-450.80	
3050.01	AG-Beiträge AHV, IV, EO, ALV, Verwaltungskosten	15'300.20		15'020.00		14'595.75	
3052.01	AG-Beiträge an Pensionskassen	11'863.95		13'830.00		13'693.20	
3053.01	AG-Beiträge an Unfallversicherungen	1'667.35		1'570.00		1'636.65	
3054.01	AG-Beiträge an Familienausgleichskasse	3'888.60		4'250.00		3'538.35	
3055.01	AG-Beiträge an Krankentaggeldversicherungen	2'159.80		2'340.00		2'220.65	
3090.01	Aus- und Weiterbildung des Personals			2'000.00			
3099.01	Übriger Personalaufwand	401.05					
3101.01	Betriebs- und Verbrauchsmaterial	21'897.00		23'000.00		23'309.55	
3102.01	Drucksachen, Publikationen	1'107.95		2'500.00		1'392.30	
3111.01	Anschaffung Maschinen, Geräte und Fahrzeuge	4'894.35		5'000.00		70.25	
3120.02	Ver- und Entsorgung, SH innen (Teiler)	46'265.45		48'000.00		39'463.75	
3120.03	Ver- und Entsorgung, SH aussen	41'032.20		48'000.00		38'738.90	
3130.01	Dienstleistung Dritter und Honorare	19'083.90		3'900.00		3'840.30	
3132.01	Honorare externe Berater, Gutachter, Fachexperten etc.					6'190.00	
3133.01	Informatik-Nutzungsaufwand			4'000.00			
3134.01	Sachversicherungen	16'001.45		17'900.00		16'339.90	
3137.01	Steuern und Abgaben	156.00		160.00		232.00	
3144.02	Unterhalt Hochbauten, SH innen (Teiler)	38'354.25		100'000.00		66'559.20	
3144.03	Unterhalt Hochbauten, SH aussen	29'020.25		48'000.00		31'730.20	
3151.01	Unterhalt Apparate, Masch., Geräte, Fahrz., Werkz.	6'571.20		17'000.00		14'388.75	
3170.01	Reisekosten und Spesen	3'284.65		3'000.00		2'906.20	
3181.01	Tatsächliche Forderungsverluste	120.00					
3199.01	Übriger Betriebsaufwand	150.00					
3300.42	Planm. Abschreibungen Hochbauten (HRM2)	18'494.95		18'770.00		13'204.70	
3300.92	Planm. Abschreibungen übrige Sachanl. VV (HRM 2)	143'000.00		143'000.00		143'000.00	
3910.21	Interne Verrechnungen von Dienstleistungen	18'000.00		18'000.00		18'000.00	
4260.01	Rückerstattung Dritter		135.00		2'000.00		6'690.35
4470.01	Pacht- und Mietzinse Liegenschaft		31'405.00		30'010.00		30'705.00
4472.01	Vergütung für Benützigungen Liegenschaften VV		6'562.50		17'000.00		5'704.40
4930.21	Interne Verrechnungen von Betriebs- und Verwaltungskosten		281'058.35		302'700.00		276'652.00
218	Tagesbetreuung	22'435.20	21'926.45	25'990.00	23'630.00	21'910.90	20'803.85
	Nettoaufwand		508.75		2'360.00		1'107.05
2181	Tagesschulangebot, Mittagstisch	22'435.20	21'926.45	25'990.00	23'630.00	21'910.90	20'803.85
3010.01	Löhne des Verwaltungs- und Betriebspersonals	8'180.85		7'500.00		7'331.00	
3050.01	AG-Beiträge AHV, IV, EO, ALV, Verwaltungskosten	513.35		440.00		477.20	

12.2 Erfolgsrechnung nach Funktion		Rechnung 2021		Budget 2021		Rechnung 2020	
		Aufwand	Ertrag	Aufwand	Ertrag	Aufwand	Ertrag
3053.01	AG-Beiträge an Unfallversicherungen	20.45		60.00		16.05	
3054.01	AG-Beiträge an Familienausgleichskasse	126.90		120.00		115.70	
3055.01	AG-Beiträge an Krankentaggeldversicherungen	73.65		70.00		72.60	
3130.01	Dienstleistung Dritter und Honorare	13'520.00		17'800.00		13'898.35	
4260.01	Rückerstattung Dritter		11'120.00		16'200.00		12'350.00
4910.21	Interne Verrechnung von Dienstleistungen		10'806.45		7'430.00		8'453.85
219	Obligatorische Schule Nettoaufwand	174'040.06	55'235.55	203'100.00	60'160.00	160'826.50	53'145.30
			118'804.51		142'940.00		107'681.20
2190	Schulleitung	17'678.85	1'500.00	32'910.00	10'000.00	17'774.80	2'716.00
3090.01	Aus- und Weiterbildung des Personals	2'500.00		11'000.00		600.00	
3099.01	Übriger Personalaufwand	1'860.35		4'000.00		2'441.55	
3100.01	Büromaterial	809.25		800.00		303.85	
3102.01	Drucksachen, Publikationen	1'102.90		1'500.00		1'077.90	
3130.01	Dienstleistung Dritter und Honorare	4'530.55		6'510.00		5'738.55	
3132.01	Honorare externe Berater, Gutachter, Fachexperten etc.	2'449.00		4'500.00		2'484.00	
3133.01	Informatik-Nutzungsaufwand	2'988.90		3'000.00		4'242.20	
3170.01	Reisekosten und Spesen	1'437.90		1'600.00		886.75	
4260.01	Rückerstattung Dritter		1'500.00		10'000.00		2'716.00
2191	Schulsekretariat	65'540.66	30'249.55	65'360.00	30'160.00	64'601.85	29'816.30
3010.01	Löhne des Verwaltungs- und Betriebspersonals	55'684.90		55'500.00		54'796.30	
3050.01	AG-Beiträge AHV, IV, EO, ALV, Verwaltungskosten	3'605.00		3'450.00		3'615.85	
3052.01	AG-Beiträge an Pensionskassen	4'360.80		4'340.00		4'288.80	
3053.01	AG-Beiträge an Unfallversicherungen	434.60		440.00		477.60	
3054.01	AG-Beiträge an Familienausgleichskasse	891.10		990.00		876.80	
3055.01	AG-Beiträge an Krankentaggeldversicherungen	501.15		540.00		546.50	
3170.01	Reisekosten und Spesen	63.11		100.00			
4910.21	Interne Verrechnung von Dienstleistungen		30'249.55		30'160.00		29'816.30
2193	Schulveranstaltungen	4'778.80		16'590.00		4'974.45	
3171.01	Exkursionen, Schulreisen und Lager	2'992.35		14'390.00		4'974.45	
3171.03	Exkursionen, Schulreisen und Lager; Projektwoche	1'786.45		2'200.00			
2195	Schülertransporte	86'041.75	23'486.00	88'240.00	20'000.00	73'475.40	20'613.00
3010.01	Löhne des Verwaltungs- und Betriebspersonals	15'364.40		17'480.00		13'027.50	
3050.01	AG-Beiträge AHV, IV, EO, ALV, Verwaltungskosten	818.40		890.00		715.00	
3053.01	AG-Beiträge an Unfallversicherungen	38.40		120.00		28.45	
3054.01	AG-Beiträge an Familienausgleichskasse	202.20		260.00		173.30	
3055.01	AG-Beiträge an Krankentaggeldversicherungen	113.75		170.00		107.25	
3090.01	Aus- und Weiterbildung des Personals			960.00			
3101.01	Betriebs- und Verbrauchsmaterial	2'285.50		2'000.00		1'364.05	

12.2 Erfolgsrechnung nach Funktion		Rechnung 2021		Budget 2021		Rechnung 2020	
		Aufwand	Ertrag	Aufwand	Ertrag	Aufwand	Ertrag
3130.01	Dienstleistung Dritter und Honorare	52'619.20		50'000.00		43'730.25	
3134.01	Sachversicherungen	1'824.70		1'780.00		2'026.40	
3137.01	Steuern und Abgaben	700.25		920.00		700.25	
3151.01	Unterhalt Apparate, Masch., Geräte, Fahrz., Werkz.	948.95		2'000.00		565.95	
3160.01	Miete und Pacht Liegenschaften	960.00		960.00		960.00	
3170.01	Reisekosten und Spesen			500.00			
3300.62	Planm. Abschreibungen Mobilien (HRM2)	8'198.00		8'200.00		8'198.00	
3637.01	Beiträge an private Haushalte	1'968.00		2'000.00		1'879.00	
4631.01	Beiträge von Kantonen u. Konordaten		23'486.00		20'000.00		20'613.00
22	Sonderschulen	385'074.35	228'011.05	415'130.00	203'340.00	408'556.35	235'698.15
	Nettoaufwand		157'063.30		211'790.00		172'858.20
220	Sonderschulen	385'074.35	228'011.05	415'130.00	203'340.00	408'556.35	235'698.15
	Nettoaufwand		157'063.30		211'790.00		172'858.20
2200	IBEM, Sonderschulen	385'074.35	228'011.05	415'130.00	203'340.00	408'556.35	235'698.15
3104.01	Lehrmittel	2'645.85		6'130.00		3'600.35	
3611.60	Gemeindeanteil Lastenausgleich Lehrergehälter	382'428.50		409'000.00		404'956.00	
4260.01	Rückerstattung Dritter		2'459.00		4'140.00		2'924.20
4612.01	Entschädigungen von Gemeinden und Gemeindeverbänden		225'552.05		199'200.00		232'773.95
29	Übriges Bildungswesen	10'068.35		13'870.00		9'241.75	
	Nettoaufwand		10'068.35		13'870.00		9'241.75
291	Verwaltung	7'817.65		10'850.00		6'436.60	
	Nettoaufwand		7'817.65		10'850.00		6'436.60
2910	Schulkommission	7'817.65		10'850.00		6'436.60	
3000.01	Tag- und Sitzungsgelder an Behördenmitglieder	6'020.00		9'000.00		4'880.00	
3000.11	Löhne an Behördenmitglieder	1'300.00		1'300.00		1'300.00	
3050.01	AG-Beiträge AHV, IV, EO, ALV, Verwaltungskosten	84.15		80.00		85.80	
3053.01	AG-Beiträge an Unfallversicherungen	42.70					
3054.01	AG-Beiträge an Familienausgleichskasse	20.80		20.00		20.80	
3130.01	Dienstleistung Dritter und Honorare	20.00		20.00		20.00	
3170.01	Reisekosten und Spesen	200.00		300.00			
3636.01	Beiträge an private Organisationen ohne Erwerbszweck	130.00		130.00		130.00	
299	Bildung	2'250.70		3'020.00		2'805.15	
	Nettoaufwand		2'250.70		3'020.00		2'805.15
2991	Erwachsenenbildung	2'250.70		3'020.00		2'805.15	
3010.01	Löhne des Verwaltungs- und Betriebspersonals	255.00		450.00		405.00	

12.2 Erfolgsrechnung nach Funktion		Rechnung 2021		Budget 2021		Rechnung 2020	
		Aufwand	Ertrag	Aufwand	Ertrag	Aufwand	Ertrag
3053.01	AG-Beiträge an Unfallversicherungen	.65		10.00		.70	
3055.01	AG-Beiträge an Krankentaggeldversicherungen	2.30		10.00			
3102.01	Drucksachen, Publikationen	492.75		800.00		661.35	
3130.01	Dienstleistung Dritter und Honorare			250.00		238.10	
3636.01	Beiträge an private Organisationen ohne Erwerbszweck	1'500.00		1'500.00		1'500.00	
3	Kultur, Sport und Freizeit, Kirche Nettoaufwand	89'701.78	7'959.80	101'920.00	8'530.00	71'038.80	9'846.40
			81'741.98		93'390.00		61'192.40
32	Kultur, übrige Nettoaufwand	76'901.78	5'930.50	89'010.00	6'530.00	58'667.80	5'635.00
			70'971.28		82'480.00		53'032.80
321	Bibliotheken Nettoaufwand	48'580.93	5'930.50	44'790.00	6'530.00	39'755.95	5'635.00
			42'650.43		38'260.00		34'120.95
3210	Bibliotheken	48'580.93	5'930.50	44'790.00	6'530.00	39'755.95	5'635.00
3000.01	Tag- und Sitzungsgelder an Behördenmitglieder					860.00	
3010.01	Löhne des Verwaltungs- und Betriebspersonals	28'322.40		24'600.00		18'823.40	
3050.01	AG-Beiträge AHV, IV, EO, ALV, Verwaltungskosten	1'686.10		1'580.00		940.35	
3053.01	AG-Beiträge an Unfallversicherungen	70.80		70.00		39.25	
3054.01	AG-Beiträge an Familienausgleichskasse	416.60		240.00		227.90	
3055.01	AG-Beiträge an Krankentaggeldversicherungen	254.90		400.00		186.35	
3090.01	Aus- und Weiterbildung des Personals			400.00		700.00	
3099.01	Übriger Personalaufwand	271.65				291.00	
3101.01	Betriebs- und Verbrauchsmaterial	625.43		1'800.00		1'561.90	
3102.01	Drucksachen, Publikationen			1'000.00		12.50	
3103.01	Fachliteratur, Zeitschriften	14'883.78		13'500.00		15'070.05	
3110.01	Anschaffung Büromobiliar, Büromaschinen und -geräte			500.00		668.25	
3130.01	Dienstleistung Dritter und Honorare	60.00					
3133.01	Informatik-Nutzungsaufwand	1'344.52		200.00		375.00	
3170.01	Reisekosten und Spesen	349.75		500.00			
3636.01	Beiträge an private Organisationen ohne Erwerbszweck	295.00					
4240.01	Benützungsgebühren und Dienstleistungen		3'294.00		4'500.00		3'655.00
4260.01	Rückerstattung Dritter		2'636.50		2'030.00		1'980.00
322	Konzert und Theater Nettoaufwand	6'000.00		6'000.00		6'000.00	
			6'000.00		6'000.00		6'000.00
3220	Konzert und Theater	6'000.00		6'000.00		6'000.00	
3632.01	Beiträge an Gemeinden und Gemeindezweckverbände	500.00		500.00		500.00	
3636.01	Beiträge an private Organisationen ohne Erwerbszweck	5'500.00		5'500.00		5'500.00	

12.2 Erfolgsrechnung nach Funktion		Rechnung 2021		Budget 2021		Rechnung 2020	
		Aufwand	Ertrag	Aufwand	Ertrag	Aufwand	Ertrag
329	Kultur	22'320.85		38'220.00		12'911.85	
	Nettoaufwand		22'320.85		38'220.00		12'911.85
3290	Übrige Kultur	22'320.85		38'220.00		12'911.85	
3130.01	Dienstleistung Dritter und Honorare	8'196.05		9'300.00		2'281.00	
3632.01	Beiträge an Gemeinden und Gemeindezweckverbände	9'624.80		8'920.00		9'030.85	
3636.01	Beiträge an private Organisationen ohne Erwerbszweck	4'500.00		20'000.00		1'600.00	
33	Medien		1'149.30				3'891.40
	Nettoertrag	1'149.30				3'891.40	
332	Massenmedien		1'149.30				3'891.40
	Nettoertrag	1'149.30				3'891.40	
3320	Massenmedien		1'149.30				3'891.40
4635.01	Entschädigungen von öffentlichen Unternehmungen		1'149.30				3'891.40
34	Sport und Freizeit	12'800.00	880.00	12'910.00	2'000.00	12'371.00	320.00
	Nettoaufwand		11'920.00		10'910.00		12'051.00
341	Sport	7'660.00	880.00	7'860.00	2'000.00	7'860.00	320.00
	Nettoaufwand		6'780.00		5'860.00		7'540.00
3410	Sport	7'660.00	880.00	7'860.00	2'000.00	7'860.00	320.00
3635.01	Beiträge an private Unternehmungen	2'660.00		2'660.00		2'660.00	
3636.01	Beiträge an private Organisationen ohne Erwerbszweck	5'000.00		5'200.00		5'200.00	
4240.01	Benützungsgebühren und Dienstleistungen		880.00		2'000.00		320.00
342	Freizeit	5'140.00		5'050.00		4'511.00	
	Nettoaufwand		5'140.00		5'050.00		4'511.00
3420	Freizeit	5'140.00		5'050.00		4'511.00	
3141.01	Unterhalt Strassen, Verkehrswege; DL Dritter	210.00		500.00		457.05	
3300.02	Planm. Abschreibungen Grundstücke (HRM2)	4'405.20		4'010.00		3'521.95	
3636.01	Beiträge an private Organisationen ohne Erwerbszweck	524.80		540.00		532.00	
4	Gesundheit	12'401.00		15'550.00		12'019.90	
	Nettoaufwand		12'401.00		15'550.00		12'019.90
42	Ambulante Krankenpflege	500.00		500.00		600.00	
	Nettoaufwand		500.00		500.00		600.00

12.2 Erfolgsrechnung nach Funktion		Rechnung 2021		Budget 2021		Rechnung 2020	
		Aufwand	Ertrag	Aufwand	Ertrag	Aufwand	Ertrag
421	Ambulante Krankenpflege	500.00		500.00		600.00	
	Nettoaufwand		500.00		500.00		600.00
4210	Ambulante Krankenpflege	500.00		500.00		600.00	
3636.01	Beiträge an private Organisationen ohne Erwerbszweck	500.00		500.00		600.00	
43	Gesundheit	11'901.00		15'050.00		11'419.90	
	Nettoaufwand		11'901.00		15'050.00		11'419.90
432	Krankheitsbekämpfung, übrige	300.00		300.00		100.00	
	Nettoaufwand		300.00		300.00		100.00
4320	Krankheitsbekämpfung, übrige	300.00		300.00		100.00	
3636.01	Beiträge an private Organisationen ohne Erwerbszweck	300.00		300.00		100.00	
433	Schulgesundheitsdienst	9'996.25		11'450.00		9'558.70	
	Nettoaufwand		9'996.25		11'450.00		9'558.70
4330	Schulgesundheitsdienst	1'979.65		3'000.00		2'419.15	
3101.01	Betriebs- und Verbrauchsmaterial	164.65		500.00		329.15	
3136.01	Honorare privatärztlicher Tätigkeit	1'815.00		2'500.00		2'090.00	
4331	Schulzahnpflege	8'016.60		8'450.00		7'139.55	
3010.01	Löhne des Verwaltungs- und Betriebspersonals	600.05		850.00			
3050.01	AG-Beiträge AHV, IV, EO, ALV, Verwaltungskosten	38.85		50.00			
3053.01	AG-Beiträge an Unfallversicherungen	1.50					
3054.01	AG-Beiträge an Familienausgleichskasse	9.60		20.00			
3055.01	AG-Beiträge an Krankentaggeldversicherungen	5.40					
3101.01	Betriebs- und Verbrauchsmaterial			500.00			
3102.01	Drucksachen, Publikationen			50.00			
3136.01	Honorare privatärztlicher Tätigkeit	7'336.20		6'950.00		7'139.55	
3170.01	Reisekosten und Spesen	25.00		30.00			
434	Lebensmittelkontrolle	1'604.75		3'300.00		1'761.20	
	Nettoaufwand		1'604.75		3'300.00		1'761.20
4340	Lebensmittelkontrolle	1'604.75		3'300.00		1'761.20	
3000.01	Tag- und Sitzungsgelder an Behördenmitglieder			420.00		400.00	
3102.01	Drucksachen, Publikationen			250.00			
3130.01	Dienstleistung Dritter und Honorare	1'604.75		2'500.00		1'234.30	
3170.01	Reisekosten und Spesen			130.00		126.90	

12.2 Erfolgsrechnung nach Funktion		Rechnung 2021		Budget 2021		Rechnung 2020	
		Aufwand	Ertrag	Aufwand	Ertrag	Aufwand	Ertrag
5	Soziale Sicherheit	2'077'636.80	83'253.86	2'187'730.00	5'500.00	2'018'483.70	4'815.00
	Nettoaufwand		1'994'382.94		2'182'230.00		2'013'668.70
53	Alter + Hinterlassene	608'356.00	5'152.00	626'580.00	5'500.00	602'336.00	4'815.00
	Nettoaufwand		603'204.00		621'080.00		597'521.00
531	Alters- und Hinterlassenenversicherung AHV		5'152.00		5'500.00		4'815.00
	Nettoertrag	5'152.00		5'500.00		4'815.00	
5310	Alters- u.Hinterlassenenversicherung AHV		5'152.00		5'500.00		4'815.00
4611.01	Entschädigung von Kantonen und Konkordaten		5'152.00		5'500.00		4'815.00
532	Ergänzungsleistungen AHV / IV	608'356.00		626'580.00		602'336.00	
	Nettoaufwand		608'356.00		626'580.00		602'336.00
5320	Ergänzungsleistungen AHV / IV	608'356.00		626'580.00		602'336.00	
3631.53	Gemeindeanteil Lastenausgleich Ergänzungsleistung	608'356.00		626'580.00		602'336.00	
54	Familie und Jugend	114'424.50	78'101.86	37'750.00		30'450.20	
	Nettoaufwand		36'322.64		37'750.00		30'450.20
541	Familienzulagen	14'522.00		13'280.00		11'787.00	
	Nettoaufwand		14'522.00		13'280.00		11'787.00
5410	Familienzulagen	14'522.00		13'280.00		11'787.00	
3631.54	Gemeindeanteil Lastenausgleich Familienzulagen	14'522.00		13'280.00		11'787.00	
545	Leistungen an Familien	99'902.50	78'101.86	24'470.00		18'663.20	
	Nettoaufwand		21'800.64		24'470.00		18'663.20
5450	Leistungen an Familien allgemein	99'832.50	78'101.86				
3637.01	Beiträge an private Haushalte	99'832.50					
4611.01	Entschädigung von Kantonen und Konkordaten		78'101.86				
5451	Kinderkrippen und Kinderhorte			5'200.00		4'081.10	
3636.01	Beiträge an private Organisationen ohne Erwerbszweck			5'200.00		4'081.10	
5458	Tageselternverein	70.00		19'270.00		14'582.10	
3636.01	Beiträge an private Organisationen ohne Erwerbszweck	70.00		19'270.00		14'582.10	
57	Sozialhilfe und Asylwesen	1'354'856.30		1'523'400.00		1'385'697.50	
	Nettoaufwand		1'354'856.30		1'523'400.00		1'385'697.50

12.2 Erfolgsrechnung nach Funktion		Rechnung 2021		Budget 2021		Rechnung 2020	
		Aufwand	Ertrag	Aufwand	Ertrag	Aufwand	Ertrag
579	Sozialhilfe	1'354'856.30		1'523'400.00		1'385'697.50	
	Nettoaufwand		1'354'856.30		1'523'400.00		1'385'697.50
5790	Sozialhilfe	600.00		600.00		200.00	
3636.01	Beiträge an private Organisationen ohne Erwerbszweck	600.00		600.00		200.00	
5796	Regionaler Sozialdienst	26'088.60		28'030.00		26'941.70	
3612.01	Entsch. an Gde u.Gdeverb., Betriebsbeitrag	26'088.60		28'030.00		26'941.70	
5799	Lastenausgleich Sozialhilfe	1'328'167.70		1'494'770.00		1'358'555.80	
3611.57	Gemeindeanteil Lastenausgleich Sozialhilfe	1'328'167.70		1'494'770.00		1'358'555.80	
6	Verkehr und Nachrichtenübermittlung	1'138'205.03	111'438.45	1'169'460.00	132'970.00	1'049'377.53	92'569.15
	Nettoaufwand		1'026'766.58		1'036'490.00		956'808.38
61	Strassenverkehr	827'886.47	68'598.45	827'970.00	73'970.00	715'432.28	62'209.15
	Nettoaufwand		759'288.02		754'000.00		653'223.13
615	Gemeindestrassen	827'886.47	68'598.45	827'970.00	73'970.00	715'432.28	62'209.15
	Nettoaufwand		759'288.02		754'000.00		653'223.13
6150	Gemeindestrassen	811'906.20	55'286.40	799'230.00	63'620.00	697'806.95	53'619.45
3000.01	Tag- und Sitzungsgelder an Behördenmitglieder	5'270.00		8'500.00		6'860.00	
3000.11	Löhne an Behördenmitglieder	1'400.00		1'400.00		1'400.00	
3010.01	Löhne des Verwaltungs- und Betriebspersonals	197'832.50		220'200.00		191'942.40	
3010.09	Taggelder von Kranken- und Unfallversicherung, Erwerbbersatz	-1'644.50					
3049.01	Übrige Zulagen	1'090.00		1'000.00		1'000.00	
3050.01	AG-Beiträge AHV, IV, EO, ALV, Verwaltungskosten	13'199.30		14'030.00		12'596.65	
3052.01	AG-Beiträge an Pensionskassen	11'881.20		11'870.00		11'722.80	
3053.01	AG-Beiträge an Unfallversicherungen	1'493.40		1'840.00		1'562.60	
3054.01	AG-Beiträge an Familienausgleichskasse	3'262.20		3'570.00		3'054.10	
3055.01	AG-Beiträge an Krankentaggeldversicherungen	1'818.10		2'160.00		1'898.70	
3090.01	Aus- und Weiterbildung des Personals	550.00		2'000.00		2'410.00	
3099.01	Übriger Personalaufwand	240.00		1'000.00		233.40	
3101.01	Betriebs- und Verbrauchsmaterial	16'260.70		20'000.00		16'544.45	
3102.01	Drucksachen, Publikationen			500.00		323.85	
3111.01	Anschaffung Maschinen, Geräte und Fahrzeuge	2'250.20		5'000.00		1'770.70	
3120.01	Ver- und Entsorgung Liegenschaften VV	2'439.05		2'600.00		1'476.60	
3130.01	Dienstleistung Dritter und Honorare	1'399.00		250.00		228.00	
3130.06	DL Dritter, Transporte	8'316.65		8'000.00		2'431.30	
3130.07	DL Dritter, Stromkosten öffentliche Beleuchtung	12'807.45		10'000.00		15'138.40	
3132.01	Honorare externe Berater, Gutachter, Fachexperten etc.	34'752.55		1'000.00			
3134.01	Sachversicherungen	5'775.20		5'400.00		5'382.05	

12.2	Erfolgsrechnung nach Funktion	Rechnung 2021		Budget 2021		Rechnung 2020	
		Aufwand	Ertrag	Aufwand	Ertrag	Aufwand	Ertrag
3137.01	Steuern und Abgaben	6'134.50		6'220.00		6'707.40	
3141.01	Unterhalt Strassen, Verkehrswege; DL Dritter	93'046.90		90'000.00		68'360.60	
3141.02	Unterhalt Strassen, Verkehrswege; Material	37'036.90		35'000.00		32'749.55	
3141.03	Unterhalt Strassen, Verkehrswege; Schneeräumung	65'361.05		45'000.00		33'778.90	
3141.04	Unterhalt Strassen, Verkehrswege; öffentliche Beleuchtung	9'156.15		11'000.00		8'942.55	
3144.01	Unterhalt Hochbauten, Gebäude			2'000.00			
3151.01	Unterhalt Apparate, Masch., Geräte, Fahrz., Werkz.	19'688.50		15'000.00		15'023.05	
3151.02	Unterhalt Speedy			200.00			
3160.01	Miete und Pacht Liegenschaften	19'368.00		19'370.00		19'368.00	
3161.01	Mieten, Benützungskosten Anlagen	6'307.40		12'000.00		4'681.85	
3170.01	Reisekosten und Spesen	838.60		1'000.00		731.30	
3181.01	Tatsächliche Forderungsverluste	60.00				60.00	
3199.01	Übriger Betriebsaufwand	854.90		2'000.00		1'542.90	
3300.12	Planm. Abschreibungen Strassen/Verkehrswege (HRM2)	81'781.15		83'510.00		75'774.85	
3300.62	Planm. Abschreibungen Mobilien (HRM2)	6'611.00		6'610.00		6'610.00	
3300.92	Planm. Abschreibungen übrige Sachanl. VV (HRM 2)	143'000.00		143'000.00		143'000.00	
3637.01	Beiträge an private Haushalte	2'268.15		7'000.00		2'500.00	
4240.01	Benützungsgebühren und Dienstleistungen		9'971.35		15'000.00		12'020.45
4260.01	Rückerstattung Dritter		1'900.00		5'000.00		511.15
4470.01	Pacht- und Mietzinse Liegenschaft		1'870.00		1'620.00		1'870.00
4612.21	Entsch. von Gde u. Gdeverb., Gde intern		18'000.00		18'000.00		18'000.00
4631.01	Beiträge von Kantonen u. Konordaten		5'545.05		6'000.00		5'217.85
4910.21	Interne Verrechnung von Dienstleistungen		18'000.00		18'000.00		16'000.00
6155	Parkplätze	15'980.27	13'312.05	28'740.00	10'350.00	17'625.33	8'589.70
3111.01	Anschaffung Maschinen, Geräte und Fahrzeuge			8'000.00			
3130.01	Dienstleistung Dritter und Honorare	3'906.07		3'240.00		2'689.38	
3141.01	Unterhalt Strassen, Verkehrswege; DL Dritter	3'574.20		7'000.00		8'435.95	
3151.01	Unterhalt Apparate, Masch., Geräte, Fahrz., Werkz.			1'000.00			
3160.01	Miete und Pacht Liegenschaften			1'000.00			
3910.21	Interne Verrechnungen von Dienstleistungen	5'000.00		5'000.00		3'000.00	
3930.21	Interne Verrechnungen von Betriebs- und Verwaltungskosten	3'500.00		3'500.00		3'500.00	
4200.01	Ersatzabgaben		7'581.95		8'350.00		5'659.70
4260.01	Rückerstattung Dritter		2'680.10				500.00
4270.01	Bussen		1'360.00				440.00
4470.01	Pacht- und Mietzinse Liegenschaft		1'690.00		2'000.00		1'990.00
62	Öffentlicher Verkehr	310'318.56	42'840.00	341'490.00	59'000.00	333'945.25	30'360.00
	Nettoaufwand		267'478.56		282'490.00		303'585.25
622	Regionalverkehr	397.50		2'600.00		1'590.00	
	Nettoaufwand		397.50		2'600.00		1'590.00

12.2 Erfolgsrechnung nach Funktion		Rechnung 2021		Budget 2021		Rechnung 2020	
		Aufwand	Ertrag	Aufwand	Ertrag	Aufwand	Ertrag
6220	Regionalverkehr	397.50		2'600.00		1'590.00	
3635.01	Beiträge an private Unternehmungen	397.50		2'600.00		1'590.00	
629	Öffentlicher Verkehr	309'921.06	42'840.00	338'890.00	59'000.00	332'355.25	30'360.00
	Nettoaufwand		267'081.06		279'890.00		301'995.25
6290	Öffentlicher Verkehr	56'616.06	42'840.00	56'800.00	59'000.00	56'562.25	30'360.00
3130.01	Dienstleistung Dritter und Honorare	56'616.06		56'800.00		56'562.25	
4240.01	Benützunggebühren und Dienstleistungen		42'840.00		59'000.00		30'360.00
6291	Gemeindeanteil Öffentlicher Verkehr	253'305.00		282'090.00		275'793.00	
3631.60	Gemeindeanteil Lastenausgleich öffentlicher Verkehr	253'305.00		282'090.00		275'793.00	
7	Umweltschutz und Raumordnung	1'341'121.52	1'148'112.27	1'329'440.00	1'179'660.00	1'280'981.37	1'181'165.52
	Nettoaufwand		193'009.25		149'780.00		99'815.85
71	Wasserversorgung	341'870.34	341'870.34	365'120.00	365'120.00	361'360.75	361'360.75
710	Wasserversorgung	341'870.34	341'870.34	365'120.00	365'120.00	361'360.75	361'360.75
7101	Wasserversorgung [Gemeindebetrieb]	341'870.34	341'870.34	365'120.00	365'120.00	361'360.75	361'360.75
3000.01	Tag- und Sitzungsgelder an Behördenmitglieder	2'720.00		3'500.00		2'360.00	
3000.11	Löhne an Behördenmitglieder	500.00		500.00		500.00	
3010.01	Löhne des Verwaltungs- und Betriebspersonals	19'245.95		20'000.00		17'225.70	
3050.01	AG-Beiträge AHV, IV, EO, ALV, Verwaltungskosten	1'278.35		1'280.00		1'169.80	
3053.01	AG-Beiträge an Unfallversicherungen	88.10		60.00		35.10	
3054.01	AG-Beiträge an Familienausgleichskasse	315.90		370.00		283.60	
3055.01	AG-Beiträge an Krankentaggeldversicherungen	163.65		200.00		170.55	
3090.01	Aus- und Weiterbildung des Personals			1'000.00		730.00	
3099.01	Übriger Personalaufwand					124.00	
3101.11	WAS_Betriebs- und Verbrauchsmat.			500.00			
3102.11	WAS_Drucksachen, Publikationen			500.00			
3111.11	WAS_Anschaffung Maschinen, Geräte u. FZ	5'929.29		7'500.00		5'242.70	
3120.11	WAS_Ver- und Entsorgung UV-Anlage Mutten	1'217.13		1'400.00		1'985.10	
3120.12	WAS_Ver- und Entsorgung Reservoir Moosberg	8'889.94		8'600.00		8'361.85	
3120.13	WAS_Ver- und Entsorgung Pumpwerk Schüpbach	1'695.62		1'700.00		1'533.05	
3130.11	WAS_DL Dritter und Honorare	3'482.09		3'500.00		2'402.95	
3132.11	WAS_Honorare ext. Berater	2'502.32		13'000.00			
3134.01	Sachversicherungen	1'372.95		1'370.00		1'373.80	
3143.11	WAS_Unterhalt übrige Tiefbauten	29'964.21		50'000.00		79'668.70	
3144.11	WAS_Unterhalt Hochbauten, UV-Anlage Mutten			500.00			
3144.12	WAS_Unterhalt Hochbauten, Reservoir Moosberg			1'500.00			
3144.13	WAS_Unterhalt Hochbauten, Pumwerk Schüpbach	136.63		500.00		136.65	

12.2 Erfolgsrechnung nach Funktion		Rechnung 2021		Budget 2021		Rechnung 2020	
		Aufwand	Ertrag	Aufwand	Ertrag	Aufwand	Ertrag
3151.11	WAS_ Unterhalt Apparate, Masch., Geräte, Fahrz.	4'930.51		12'000.00		10'962.25	
3160.01	Miete und Pacht Liegenschaften	200.00		200.00		200.00	
3170.01	Reisekosten und Spesen	2'068.60		2'800.00		2'251.30	
3181.41	WAS_tatsächliche Forderungsverluste	.35				1.55	
3199.11	WAS_Übriger Betriebsaufwand					87.75	
3300.32	Planm. Abschreibungen übrige Tiefbauten VV (HRM2)	17'116.50		19'950.00		15'573.10	
3409.21	Übrige Passivzinsen (Spezialfinanzierungen)	90.50		280.00		27.45	
3510.10	Einlage in Fonds u. SF im EK, WE	144'283.00		144'300.00		144'283.00	
3510.50	Einlage in Fonds u. SF im EK, Anschlussgeb.	44'238.00		25'000.00		21'883.50	
3612.21	Entsch. an Gde u. Gdeverb., Gde intern	23'000.00		23'000.00		23'000.00	
3632.11	WAS_Beiträge an Gemeinden u. Gemeindeverb.	19'247.61		20'000.00		19'677.30	
3636.01	Beiträge an private Organisationen ohne Erwerbszweck	110.00		110.00		110.00	
4240.10	WAS_Benützungsgebühren und Dienstleistungen		1'025.35				7'640.05
4240.11	WAS_Benützungsggeb. u. DL, Grundgebühren		131'688.90		130'500.00		128'508.60
4240.12	WAS_Benützungsggeb. u. DL, Verbrauchsgebühren		137'301.59		143'500.00		136'294.00
4240.50	WAS_Benützungsggeb. u. DL, Anschlussgebühren		44'238.00		25'000.00		21'883.50
4260.01	Rückerstattung Dritter						4.15
4510.10	Entnahme in Fonds und SF im EK Gde		17'116.50		18'700.00		15'573.10
4612.21	Entsch. von Gde u. Gdeverb., Gde intern		10'500.00		10'500.00		10'500.00
9010.01	Abschluss SF, Ertragsüberschuss	7'083.14					
9011.01	Abschluss SF, Aufwandüberschuss				36'920.00		40'957.35
72	Abwasserentsorgung	504'191.54	504'191.54	501'120.00	501'120.00	473'896.57	473'896.57
720	Abwasserentsorgung	504'191.54	504'191.54	501'120.00	501'120.00	473'896.57	473'896.57
7201	Abwasserentsorgung [Gemeindebetrieb]	504'191.54	504'191.54	501'120.00	501'120.00	473'896.57	473'896.57
3000.01	Tag- und Sitzungsgelder an Behördenmitglieder	2'490.00		3'500.00		2'040.00	
3000.11	Löhne an Behördenmitglieder	500.00		500.00		500.00	
3010.01	Löhne des Verwaltungs- und Betriebspersonals	1'080.00		1'000.00			
3050.01	AG-Beiträge AHV, IV, EO, ALV, Verwaltungskosten	102.35		100.00		33.00	
3053.01	AG-Beiträge an Unfallversicherungen	2.75		10.00			
3054.01	AG-Beiträge an Familienausgleichskasse	25.30		30.00		8.00	
3055.01	AG-Beiträge an Krankentaggeldversicherungen	9.70					
3120.31	ABW_Ver-und Entsorgung	949.66		800.00		648.00	
3130.31	ABW_DL Dritter u. Honorare	1'424.32		2'200.00		1'983.50	
3132.31	ABW_Honorare ext. Berater	4'988.30		15'500.00			
3134.01	Sachversicherungen	55.20		50.00		55.90	
3143.31	ABW_Unterhalt übrige Tiefbauten	3'118.73		6'000.00		263.40	
3143.32	ABW_Unterhalt übrige Tiefbauten ARAME	26'046.22		31'970.00		56'133.05	
3151.31	ABW_Unterhalt Apparate, Masch., Geräte	2'713.27		5'000.00		3'134.20	
3170.01	Reisekosten und Spesen	63.00		1'000.00		50.00	
3181.31	ABW_tatsächliche Forderungsverluste	4.07				3.52	

12.2 Erfolgsrechnung nach Funktion		Rechnung 2021		Budget 2021		Rechnung 2020	
		Aufwand	Ertrag	Aufwand	Ertrag	Aufwand	Ertrag
3300.32	Planm. Abschreibungen übrige Tiefbauten VV (HRM2)	4'267.86		10'000.00		3'530.75	
3510.10	Einlage in Fonds u. SF im EK, WE	127'275.00		127'300.00		127'275.00	
3510.15	Einlage in Fonds u. SF im EK, WE Gdeverband	92'143.80				79'196.65	
3510.50	Einlage in Fonds u. SF im EK, Anschlussgeb.	67'230.00		25'000.00		25'200.00	
3612.21	Entsch. an Gde u. Gdeverb., Gde intern	30'000.00		30'000.00		30'000.00	
3612.31	ABW_Entsch. Gde u. Gdeverb., Betriebsbeitrag	132'207.79		140'810.00		135'986.50	
3612.32	ABW_Entsch. Gde u. Gdeverb., WE			92'150.00			
3660.20	ARA ME, planm. Abschreibungen Investitionsbeiträge	7'494.22		8'200.00		7'855.10	
4240.30	ABW_Benützungsgebühren und Dienstleistungen		.13				
4240.31	ABW_Benützungsggeb. u. DL, Grundgebühren		168'838.35		165'000.00		165'054.95
4240.32	ABW_Benützungsggeb. u. DL, Verbrauchsgebühren		159'520.87		158'500.00		159'850.65
4240.51	ABW_Benützungsggeb. u. DL, Anschlussgebühren		67'230.00		25'000.00		25'200.00
4260.31	ABW_Rückerstattung Dritter		1'141.45				
4409.21	Übrige Zinsen (Spezialfinanzierungen)		1'403.95		1'340.00		1'563.45
4510.10	Entnahme in Fonds und SF im EK Gde		4'267.86		10'500.00		3'530.75
4510.20	Entnahme in Fonds und SF im EK ARA ME		33'540.44		40'170.00		63'988.15
9011.01	Abschluss SF, Aufwandüberschuss		68'248.49		100'610.00		54'708.62
73	Abfall	273'089.44	273'089.44	267'160.00	267'160.00	277'509.55	277'509.55
730	Abfall	273'089.44	273'089.44	267'160.00	267'160.00	277'509.55	277'509.55
7301	Abfall [Gemeindebetrieb]	273'089.44	273'089.44	267'160.00	267'160.00	277'509.55	277'509.55
3000.01	Tag- und Sitzungsgelder an Behördenmitglieder	1'850.00		3'500.00		1'710.00	
3000.11	Löhne an Behördenmitglieder	500.00		500.00		500.00	
3010.01	Löhne des Verwaltungs- und Betriebspersonals	2'572.40		3'000.00		2'489.45	
3050.01	AG-Beiträge AHV, IV, EO, ALV, Verwaltungskosten	199.65		220.00		197.35	
3053.01	AG-Beiträge an Unfallversicherungen	6.95		30.00		5.50	
3054.01	AG-Beiträge an Familienausgleichskasse	49.20		50.00		48.00	
3055.01	AG-Beiträge an Krankentaggeldversicherungen	25.10		20.00		24.65	
3102.41	KEH_Durcksachen, Publikationen	593.54		1'800.00		1'330.55	
3111.41	KEH_Anschaffungen Masch., Geräte u. FZ	6'850.00		4'000.00			
3120.41	KEH_Ver- und Entsorgung Liegenschaften VV	6.65		10.00		6.45	
3130.40	KEH_Dienstleistung Dritter u. Honorare	337.05		1'200.00		224.45	
3130.41	KEH_DL Dritter, Entsorgung Haus- u. Gewerbekehricht	79'723.47		69'800.00		71'043.20	
3130.42	KEH_DL Dritter, Gebühren AVAG	68'871.59		70'000.00		72'255.40	
3130.43	KEH_DL Dritter, Entsorgung Grüngut	35'878.91		30'000.00		37'891.10	
3130.44	KEH_DL Dritter, Entsorgung Papier u. Karton	9'611.05		11'950.00		9'662.60	
3130.45	KEH_DL Dritter, Entsorgung Sonderabfälle	3'803.39		2'500.00		2'337.65	
3134.01	Sachversicherungen	241.60		250.00		259.05	
3140.41	KEH_Unterhalt an Grundstücken			15'000.00		5'697.10	
3140.43	KEH_Unterhalt Grüngutplatz Moos			500.00		976.15	
3144.41	KEH_Unterhalt Containerunterstände	48.24		500.00			

12.2 Erfolgsrechnung nach Funktion		Rechnung 2021		Budget 2021		Rechnung 2020	
		Aufwand	Ertrag	Aufwand	Ertrag	Aufwand	Ertrag
3151.41	KEH_Unterhalt Apparate, Masch, Geräte, FZ			500.00			
3160.01	Miete und Pacht Liegenschaften	500.00		500.00		700.00	
3170.01	Reisekosten und Spesen	1'680.00		2'000.00		1'580.00	
3181.41	KEH_tatsächliche Forderungsverluste	72.77				132.35	
3300.92	Planm. Abschreibungen übrige Sachanl. VV (HRM 2)	5'500.00		5'500.00		5'500.00	
3612.21	Entsch. an Gde u. Gdeverb., Gde intern	25'000.00		25'000.00		25'000.00	
3632.41	KEH_Beiträge an Gde u. Gdeverb.	13'043.13		15'000.00		15'725.90	
4240.41	KEH_Benützungsggeb. u. DL, Kehrlichtgebühren		142'128.09		143'730.00		140'514.35
4240.42	KEH_Benützungsggeb. u. DL, Gebühren AVAG		83'571.63		80'000.00		89'779.55
4240.43	KEH_Benützungsggeb. u. DL, Gebühren Grüngut		28'936.96		28'000.00		30'464.20
4240.44	KEH_Benützungsggeb. u. DL, Gebühren Papier		5'618.11		4'680.00		3'430.95
4260.01	Rückerstattung Dritter						8.50
4260.41	KEH_Rückerstattung Dritter		5'291.70		3'500.00		5'860.10
4409.21	Übrige Zinsen (Spezialfinanzierungen)		172.95		150.00		145.25
4470.01	Pacht- und Mietzinse Liegenschaft		4'300.00		4'300.00		4'300.00
4612.03	Entschädigungen von Gemeinden und Gemeindeverbände		3'070.00		2'800.00		3'006.65
9010.01	Abschluss SF, Ertragsüberschuss	16'124.75		3'830.00		22'212.65	
74	Verbauungen	67'164.80		37'500.00		30'000.00	
	Nettoaufwand		67'164.80		37'500.00		30'000.00
741	Gewässerverbauungen	30'000.00		30'000.00		30'000.00	
	Nettoaufwand		30'000.00		30'000.00		30'000.00
7410	Gewässerverbauungen	30'000.00		30'000.00		30'000.00	
3632.01	Beiträge an Gemeinden und Gemeindezweckverbände	30'000.00		30'000.00		30'000.00	
745	Naturgefahren	37'164.80		7'500.00			
	Nettoaufwand		37'164.80		7'500.00		
7450	Naturgefahren	37'164.80		7'500.00			
3130.01	Dienstleistung Dritter und Honorare	37'164.80					
3134.01	Sachversicherungen			7'500.00			
77	Übriger Umweltschutz	98'434.50	28'960.95	114'410.00	46'260.00	108'227.35	50'398.65
	Nettoaufwand		69'473.55		68'150.00		57'828.70
771	Friedhof und Bestattung	79'789.20	16'980.95	93'700.00	33'060.00	89'937.65	37'198.65
	Nettoaufwand		62'808.25		60'640.00		52'739.00
7710	Friedhof und Bestattung allgemein	79'789.20	16'980.95	93'700.00	33'060.00	89'937.65	37'198.65
3000.01	Tag- und Sitzungsgelder an Behördenmitglieder	120.00		480.00		120.00	
3000.11	Löhne an Behördenmitglieder	150.00		150.00		150.00	

12.2	Erfolgsrechnung nach Funktion	Rechnung 2021		Budget 2021		Rechnung 2020	
		Aufwand	Ertrag	Aufwand	Ertrag	Aufwand	Ertrag
3053.01	AG-Beiträge an Unfallversicherungen			10.00			
3055.01	AG-Beiträge an Krankentaggeldversicherungen			10.00			
3099.01	Übriger Personalaufwand					38.00	
3101.01	Betriebs- und Verbrauchsmaterial	4'315.75		4'800.00		3'898.95	
3120.01	Ver- und Entsorgung Liegenschaften VV	1'389.05		1'500.00		1'340.15	
3130.04	DL Dritter, Bestattungskosten	15'130.20		14'000.00		17'579.50	
3130.05	DL Dritter, Pauschale für Grabpflege	12'170.80		23'000.00		21'692.90	
3134.01	Sachversicherungen	244.55		250.00		246.55	
3140.01	Unterhalt an Grundstücken	46'144.80		47'000.00		43'535.25	
3144.01	Unterhalt Hochbauten, Gebäude	88.90		2'500.00		765.95	
3893.01	Einlagen in Vorfinanzierung des EK	35.15				570.40	
4240.04	Benützungsgeb. u. DL, Bestattungsgebühren		12'275.00		10'000.00		15'275.00
4240.05	Benützungsgeb. u. DL, Pauschale für Grabpflege		4'439.75		15'000.00		5'500.00
4260.01	Rückerstattung Dritter						180.00
4409.01	Übrige Zinsen (Sonderrechnungen)		35.15		60.00		50.75
4893.01	Entnahmen aus Vorfinanzierung des EK		231.05		8'000.00		16'192.90
779	Umweltschutz Nettoaufwand	18'645.30	11'980.00	20'710.00	13'200.00	18'289.70	13'200.00
			6'665.30		7'510.00		5'089.70
7791	Öffentliche Toilettenanlagen	771.60		2'000.00		1'242.60	
3120.01	Ver- und Entsorgung Liegenschaften VV	766.80		1'000.00		709.85	
3134.01	Sachversicherungen	4.80				4.80	
3144.01	Unterhalt Hochbauten, Gebäude			1'000.00		527.95	
7792	Hundetoiletten	17'873.70	11'980.00	18'710.00	13'200.00	17'047.10	13'200.00
3101.01	Betriebs- und Verbrauchsmaterial	1'753.90		1'800.00		1'857.85	
3102.01	Drucksachen, Publikationen			160.00		151.30	
3111.01	Anschaffung Maschinen, Geräte und Fahrzeuge	1'382.85		2'000.00			
3181.01	Tatsächliche Forderungsverluste	120.00				290.00	
3199.01	Übriger Betriebsaufwand	1'616.95		1'750.00		1'747.95	
3910.21	Interne Verrechnungen von Dienstleistungen	13'000.00		13'000.00		13'000.00	
4033.01	Hundetaxe		11'940.00		13'200.00		13'200.00
4260.01	Rückerstattung Dritter		40.00				
79	Raumordnung Nettoaufwand	56'370.90		44'130.00		29'987.15	18'000.00
			56'370.90		44'130.00		11'987.15
790	Raumordnung Nettoaufwand	56'370.90		44'130.00		29'987.15	18'000.00
			56'370.90		44'130.00		11'987.15
7900	Raumordnung allgemein	45'730.90		33'250.00		19'279.15	18'000.00
3102.01	Drucksachen, Publikationen					714.35	

12.2 Erfolgsrechnung nach Funktion		Rechnung 2021		Budget 2021		Rechnung 2020	
		Aufwand	Ertrag	Aufwand	Ertrag	Aufwand	Ertrag
3132.01	Honorare externe Berater, Gutachter, Fachexperten etc.	26'816.80		21'000.00		10'978.50	
3320.92	Planm. Abschreibungen immat. Anlagen (HRM 2)	17'614.10		10'950.00		6'286.30	
3635.01	Beiträge an private Unternehmungen	1'300.00		1'300.00		1'300.00	
4260.01	Rückerstattung Dritter						18'000.00
7907	Regionalkonferenzen	10'640.00		10'880.00		10'708.00	
3632.01	Beiträge an Gemeinden und Gemeindezweckverbände	10'640.00		10'880.00		10'708.00	
8	Volkswirtschaft	13'913.85	80'903.00	24'890.00	85'500.00	85'538.00	96'697.10
	Nettoertrag	66'989.15		60'610.00		11'159.10	
81	Landwirtschaft	2'503.60		7'870.00		60'847.90	
	Nettoaufwand		2'503.60		7'870.00		60'847.90
813	Produktionsverbesserungen Vieh					54'000.00	
	Nettoaufwand						54'000.00
8130	Landw. Produktionsverbesserungen Vieh					54'000.00	
3635.01	Beiträge an private Unternehmungen					50'000.00	
3636.01	Beiträge an private Organisationen ohne Erwerbszweck					4'000.00	
814	Produktionsverbesserungen Pflanzen	2'503.60		7'870.00		6'847.90	
	Nettoaufwand		2'503.60		7'870.00		6'847.90
8140	Landw. Produktionsverbesserungen Pflanzen	2'503.60		7'870.00		6'847.90	
3000.01	Tag- und Sitzungsgelder an Behördenmitglieder			80.00		80.00	
3000.02	Sitzungsgelder an Behördemitglieder, Spezialkommissionen	58.60					
3010.01	Löhne des Verwaltungs- und Betriebspersonals	705.00		3'500.00		600.00	
3050.01	AG-Beiträge AHV, IV, EO, ALV, Verwaltungskosten	45.60		220.00		39.60	
3053.01	AG-Beiträge an Unfallversicherungen	1.75		10.00		1.30	
3054.01	AG-Beiträge an Familienausgleichskasse	11.30		80.00		9.60	
3055.01	AG-Beiträge an Krankentaggeldversicherungen	6.35		30.00		5.95	
3102.01	Drucksachen, Publikationen					1'062.35	
3130.01	Dienstleistung Dritter und Honorare					117.10	
3170.01	Reisekosten und Spesen	235.00		450.00		262.00	
3632.01	Beiträge an Gemeinden und Gemeindezweckverbände			2'000.00			
3637.01	Beiträge an private Haushalte	1'440.00		1'500.00		4'670.00	
82	Forstwirtschaft	100.00		2'200.00		14'466.30	10'526.30
	Nettoaufwand		100.00		2'200.00		3'940.00
820	Forstwirtschaft	100.00		2'200.00		14'466.30	10'526.30
	Nettoaufwand		100.00		2'200.00		3'940.00

12.2	Erfolgsrechnung nach Funktion	Rechnung 2021		Budget 2021		Rechnung 2020	
		Aufwand	Ertrag	Aufwand	Ertrag	Aufwand	Ertrag
8200	Forstwirtschaft	100.00		2'200.00		14'466.30	10'526.30
3145.01	Unterhalt Wald			2'100.00		14'366.30	
3636.01	Beiträge an private Organisationen ohne Erwerbszweck	100.00		100.00		100.00	
4250.01	Verkäufe						4'926.30
4260.01	Rückerstattung Dritter						5'600.00
84	Tourismus	10'246.25		13'500.00	500.00	9'153.00	601.80
	Nettoaufwand		10'246.25		13'000.00		8'551.20
840	Tourismus	10'246.25		13'500.00	500.00	9'153.00	601.80
	Nettoaufwand		10'246.25		13'000.00		8'551.20
8400	Tourismus	10'246.25		13'500.00	500.00	9'153.00	601.80
3130.01	Dienstleistung Dritter und Honorare	1'133.25		3'000.00		1'865.10	
3151.01	Unterhalt Apparate, Masch., Geräte, Fahrz., Werkz.	1'931.00		1'500.00		60.00	
3632.01	Beiträge an Gemeinden und Gemeindezweckverbände	7'182.00		8'750.00		7'227.90	
3636.01	Beiträge an private Organisationen ohne Erwerbszweck			250.00			
4260.01	Rückerstattung Dritter				500.00		601.80
87	Brennstoffe und Energie	1'064.00	80'903.00	1'320.00	85'000.00	1'070.80	85'569.00
	Nettoertrag	79'839.00		83'680.00		84'498.20	
871	Elektrizität	1'064.00	80'903.00	1'320.00	85'000.00	1'070.80	85'569.00
	Nettoertrag	79'839.00		83'680.00		84'498.20	
8710	Elektrizität allgemein	1'064.00	80'903.00	1'320.00	85'000.00	1'070.80	85'569.00
3632.01	Beiträge an Gemeinden und Gemeindezweckverbände	1'064.00		1'320.00		1'070.80	
4120.01	Konzessionen		80'903.00		85'000.00		85'569.00
9	Finanzen und Steuern	2'905'228.52	9'171'015.70	1'357'770.00	8'064'160.00	1'388'616.00	7'627'092.90
	Nettoertrag	6'265'787.18		6'706'390.00		6'238'476.90	
91	Steuern	46'408.10	5'496'753.10	42'600.00	5'114'750.00	61'094.40	5'574'180.35
	Nettoertrag	5'450'345.00		5'072'150.00		5'513'085.95	
910	Steuern	46'408.10	5'496'753.10	42'600.00	5'114'750.00	61'094.40	5'574'180.35
	Nettoertrag	5'450'345.00		5'072'150.00		5'513'085.95	
9100	Allgemeine Gemeindesteuern	46'213.90	4'808'706.00	42'000.00	4'484'750.00	59'189.60	4'874'232.90
3180.01	Wertberichtigung gefährdete Steuerguthaben	-3'122.50		2'000.00		1'354.65	
3181.01	Tatsächliche Forderungsverluste	49'336.40		40'000.00		57'834.95	
4000.01	Einkommenssteuern		4'003'795.80		3'958'000.00		4'225'719.40

12.2	Erfolgsrechnung nach Funktion	Rechnung 2021		Budget 2021		Rechnung 2020	
		Aufwand	Ertrag	Aufwand	Ertrag	Aufwand	Ertrag
4000.20	Nachsteuern und Bussen Einkommenssteuern		4'004.10				
4000.40	Aktive Steuerauscheidung Einkommen		88'647.35		60'000.00		101'277.75
4000.50	Passive Steuerauscheidung Einkommen		-62'938.85		-80'000.00		-85'347.25
4000.60	Pauschale Steueranrechnungen natürliche Personen		-185.10				-220.65
4001.01	Vermögenssteuern		334'310.80		309'000.00		306'601.45
4001.40	Aktive Steuerauscheidung Vermögen		22'331.35		20'000.00		17'280.20
4001.50	Passive Steuerauscheidung Vermögen		-11'989.00		-16'000.00		-13'062.25
4002.01	Quellensteuern		58'141.00		50'000.00		38'136.30
4002.10	Quellensteuern BGSA		724.60		1'000.00		1'016.45
4010.01	Gewinnsteuern		329'709.70		120'000.00		255'738.80
4010.40	Aktive Steuerauscheidung Gewinnsteuern		25'667.05		50'000.00		12'332.25
4010.50	Passive Steuerauscheidung Gewinnsteuern		-2'694.45		-1'000.00		-2'557.65
4011.01	Kapitalsteuern		678.10		2'500.00		735.35
4011.40	Aktive Steuerauscheidung Kapitalsteuern		1'515.20		1'000.00		833.35
4011.50	Passive Steuerauscheidung Kapitalsteuern		-35.40		-50.00		-74.20
4019.01	Holdingsteuern				300.00		120.65
4029.01	Eingang abgeschriebene Steuern		17'023.75		10'000.00		15'702.95
9101	Sondersteuern	-1.10	245'268.20	100.00	210'000.00	1'747.30	262'263.10
3181.01	Tatsächliche Forderungsverluste	-1.10		100.00		1'747.30	
4022.01	Grundstückgewinnsteuern		95'092.10		85'000.00		103'441.90
4022.10	Sonderveranlagungen		150'176.10		125'000.00		158'821.20
9102	Liegenschaftssteuern	195.30	442'778.90	500.00	420'000.00	157.50	437'684.35
3181.01	Tatsächliche Forderungsverluste	195.30		500.00		157.50	
4021.01	Liegenschaftsteuern		442'686.60		420'000.00		437'664.70
4029.01	Eingang abgeschriebene Steuern		92.30				19.65
93	Finanz- und Lastenausgleich	473'072.00	1'911'538.00	485'860.00	2'035'360.00	490'373.00	1'934'676.00
	Nettoertrag	1'438'466.00		1'549'500.00		1'444'303.00	
930	Finanz- und Lastenausgleich	473'072.00	1'911'538.00	485'860.00	2'035'360.00	490'373.00	1'934'676.00
	Nettoertrag	1'438'466.00		1'549'500.00		1'444'303.00	
9300	Finanz- und Lastenausgleich	473'072.00	1'911'538.00	485'860.00	2'035'360.00	490'373.00	1'934'676.00
3621.60	Gemeindeanteil Lastenausgleich neue Aufgabenteilung	473'072.00		485'860.00		490'373.00	
4612.21	Entsch. von Gde u. Gdeverb., Gde intern		6'240.00		6'360.00		6'360.00
4621.50	Zuschuss Mindestausstattung		685'737.00		762'000.00		710'122.00
4621.61	Geografisch-topografischer Zuschuss		211'155.00		209'000.00		204'074.00
4621.62	Soziodemografischer Zuschuss		25'245.00		26'000.00		23'538.00
4622.70	Zuschuss Disparitätenabbau		983'161.00		1'032'000.00		990'582.00

12.2 Erfolgsrechnung nach Funktion		Rechnung 2021		Budget 2021		Rechnung 2020	
		Aufwand	Ertrag	Aufwand	Ertrag	Aufwand	Ertrag
95	Ertragsanteile, übrige Nettoertrag	1'600.00	21'235.10	1'000.00	1'000.00	14'459.30	14'459.30
		19'635.10					
950	Ertragsanteile, übrige Nettoertrag	1'600.00	21'235.10	1'000.00	1'000.00	14'459.30	14'459.30
		19'635.10					
9500	Ertragsanteile, übrige	1'600.00	21'235.10		1'000.00		14'459.30
3181.01	Tatsächliche Forderungsverluste	1'600.00					
4024.01	Erbschafts- und Schenkungssteuern		10'125.95		1'000.00		4'974.50
4600.01	Ertragsanteile Direkter Bundessteuer		11'109.15				9'484.80
96	Vermögens- und Schuldenverwaltung Nettoaufwand Nettoertrag	1'738'629.51	1'733'436.70	821'260.00	808'400.00	79'653.02	103'777.25
			5'192.81		12'860.00	24'124.23	
961	Zinsen Nettoaufwand	39'669.11	18'181.30	55'780.00	30'200.00	52'746.67	28'928.05
			21'487.81		25'580.00	23'818.62	
9610	Zinsen	39'669.11	18'181.30	55'780.00	30'200.00	52'746.67	28'928.05
3181.01	Tatsächliche Forderungsverluste	1'979.85				2'333.57	
3401.01	Verzinsung kurzfristige Finanzverbindlichkeiten (201)	158.21				28.90	
3406.01	Verzinsung langfristige Finanzverbindlichkeiten (206)	28'916.65		41'070.00		42'490.60	
3409.01	Übrige Passivzinsen (Sonderrechnungen)	2'400.55		800.00		2'758.45	
3409.21	Übrige Passivzinsen (Spezialfinanzierungen)	1'786.10		1'660.00		1'862.85	
3420.01	Kapitalbeschaffung und -verwaltung	395.55		250.00		334.75	
3499.01	Vergütungszinsen (Steuern)	4'032.20		12'000.00		2'937.55	
4400.01	Zinsen flüssige Mittel (100)		8.35				10.05
4401.01	Verzugszinsen (Steuern)		12'534.25		23'000.00		21'479.95
4402.01	Zinsen kurzfristige Finanzanlagen (102)		4.00		10.00		4.00
4407.01	Zinsen langfristige Finanzanlagen (107)		420.00		370.00		420.00
4409.21	Übrige Zinsen (Spezialfinanzierungen)		90.50		280.00		27.45
4451.01	Erträge aus Beteiligungen VV		1'762.50		1'220.00		1'642.50
4940.21	Int. Verr. von kalk. Zinsen u. Zinsaufwand		3'361.70		5'320.00		5'344.10
963	Liegenschaften des Finanzvermögens Nettoertrag	1'698'960.40	1'714'852.20	765'480.00	778'200.00	25'906.75	74'849.20
		15'891.80		12'720.00		48'942.45	
9630	Liegenschaft des Finanzvermögens, Bahnhofareal	8'385.60	16'206.00	9'520.00	16'200.00	9'738.20	64'849.20
3431.01	nicht baulicher Unterhalt Liegenschaften FV					14.35	
3439.01	übriger Liegenschaftsaufwand FV	270.55		260.00		254.35	
3910.21	Interne Verrechnungen von Dienstleistungen	6'000.00		6'000.00		6'000.00	
3940.21	Interne Verrechnung von kalk. Zinsen und Finanzaufwand	2'115.05		3'260.00		3'469.50	
4430.01	Pacht- und Mietzinse		12'706.00		12'700.00		12'706.00

12.2	Erfolgsrechnung nach Funktion	Rechnung 2021		Budget 2021		Rechnung 2020	
		Aufwand	Ertrag	Aufwand	Ertrag	Aufwand	Ertrag
4443.01	Marktwertanpassung Liegenschaften						48'643.20
4910.21	Interne Verrechnung von Dienstleistungen						3'500.00
4930.21	Interne Verrechnungen von Betriebs- und Verwaltungskosten		3'500.00		3'500.00		
9631	Liegenschaft des Finanzvermögens, Postgebäude	5'874.80	13'946.20	5'960.00	12'000.00	16'168.55	10'000.00
3431.01	nicht baulicher Unterhalt Liegenschaften FV	633.20		500.00		2'012.90	
3439.01	übriger Liegenschaftsaufwand FV	994.95		400.00		1'281.05	
3441.01	WB Sachanlagen FV					8'000.00	
3910.21	Interne Verrechnungen von Dienstleistungen	3'000.00		3'000.00		3'000.00	
3940.21	Interne Verrechnung von kalk. Zinsen und Finanzaufwand	1'246.65		2'060.00		1'874.60	
4430.01	Pacht- und Mietzinse		12'000.00		12'000.00		10'000.00
4439.01	übriger Liegenschaftenertrag FV		1'946.20				
9634	Liegenschaften Finanzvermögen	1'684'700.00	1'684'700.00	750'000.00	750'000.00		
3893.01	Einlagen in Vorfinanzierung des EK	1'684'700.00		750'000.00			
4411.40	Gewinn aus Verkäufen von Gebäuden FV		1'684'700.00		750'000.00		
969	Finanzvermögen		403.20			999.60	
	Nettoaufwand						999.60
	Nettoertrag	403.20					
9690	Finanzvermögen		403.20			999.60	
3440.01	WB Finanzanlagen FV					999.60	
4440.01	Marktwertanpassung Wertschriften		403.20				
99	Nicht aufgeteilte Posten	645'518.91	8'052.80	8'050.00	104'650.00	757'495.58	
	Nettoaufwand		637'466.11				757'495.58
	Nettoertrag			96'600.00			
990	Nicht aufgeteilte Posten	637'466.11				362'577.10	
	Nettoaufwand		637'466.11				362'577.10
9900	Nicht aufgeteilte Posten	637'466.11				362'577.10	
3893.01	Einlagen in Vorfinanzierung des EK	637'466.11					
3894.01	Einlagen in finanzpolitische Reserven					362'577.10	
995	Neutrale Aufwendungen und Erträge	8'052.80	8'052.80	8'050.00	8'050.00		
9950	Neutrale Aufwendungen und Erträge	8'052.80	8'052.80	8'050.00	8'050.00		
3896.01	Einlage Schwankungsreserve	8'052.80		8'050.00			
4896.01	Entnahme Neubewertungsreserve		8'052.80		8'050.00		

12.2	Erfolgsrechnung nach Funktion	Rechnung 2021		Budget 2021		Rechnung 2020	
		Aufwand	Ertrag	Aufwand	Ertrag	Aufwand	Ertrag
999	Abschluss				96'600.00	394'918.48	
	Nettoaufwand						394'918.48
	Nettoertrag			96'600.00			
9990	Abschluss				96'600.00	394'918.48	
9000.01	Ertragsüberschuss					394'918.48	
9001.01	Aufwandüberschuss				96'600.00		

12.3	Erfolgsrechnung nach Sachgruppe	Rechnung 2021		Budget 2021		Rechnung 2020	
		Aufwand	Ertrag	Aufwand	Ertrag	Aufwand	Ertrag
	Erfolgsrechnung	12'478'746.98	12'478'746.98	11'405'510.00	11'405'510.00	10'941'567.42	10'941'567.42
3	Aufwand	12'455'539.09		11'401'680.00		10'524'436.29	
30	Personalaufwand	1'405'196.95		1'536'780.00		1'423'487.60	
300	Behörden und Kommissionen	126'498.60		156'910.00		124'040.00	
3000	Löhne, Tag- und Sitzungsgelder an Behörden und Kommissionen	126'498.60		156'910.00		124'040.00	
3000.01	Tag- und Sitzungsgelder an Behördenmitglieder	59'910.00		93'260.00		61'030.00	
0110	Legislative	6'310.00		6'080.00		6'270.00	
0120	Exekutive	23'460.00		35'000.00		21'390.00	
0129	Spezialkommissionen	2'270.00		13'200.00		4'740.00	
0220	Allgemeine Dienste, übrige	3'370.00		4'000.00		3'180.00	
1400	Allgemeines Rechtswesen	6'030.00		6'000.00		6'140.00	
2910	Schulkommission	6'020.00		9'000.00		4'880.00	
3210	Bibliotheken					860.00	
4340	Lebensmittelkontrolle			420.00		400.00	
6150	Gemeindestrassen	5'270.00		8'500.00		6'860.00	
7101	Wasserversorgung [Gemeindebetrieb]	2'720.00		3'500.00		2'360.00	
7201	Abwasserentsorgung [Gemeindebetrieb]	2'490.00		3'500.00		2'040.00	
7301	Abfall [Gemeindebetrieb]	1'850.00		3'500.00		1'710.00	
7710	Friedhof und Bestattung allgemein	120.00		480.00		120.00	
8140	Landw.Produktionsverbesserungen Pflanzen			80.00		80.00	
3000.02	Sitzungsgelder an Behördemitglieder, Spezialkommissionen	58.60					
8140	Landw.Produktionsverbesserungen Pflanzen	58.60					
3000.11	Löhne an Behördenmitglieder	66'530.00		63'650.00		63'010.00	
0110	Legislative	1'800.00		800.00		800.00	
0120	Exekutive	54'000.00		54'000.00		54'000.00	
0129	Spezialkommissionen	2'780.00		2'300.00		1'660.00	
0220	Allgemeine Dienste, übrige	900.00		900.00		900.00	
1400	Allgemeines Rechtswesen	1'300.00		1'300.00		1'300.00	
1620	Zivilschutz	1'400.00					
2910	Schulkommission	1'300.00		1'300.00		1'300.00	
6150	Gemeindestrassen	1'400.00		1'400.00		1'400.00	
7101	Wasserversorgung [Gemeindebetrieb]	500.00		500.00		500.00	
7201	Abwasserentsorgung [Gemeindebetrieb]	500.00		500.00		500.00	
7301	Abfall [Gemeindebetrieb]	500.00		500.00		500.00	
7710	Friedhof und Bestattung allgemein	150.00		150.00		150.00	

12.3	Erfolgsrechnung nach Sachgruppe	Rechnung 2021		Budget 2021		Rechnung 2020	
		Aufwand	Ertrag	Aufwand	Ertrag	Aufwand	Ertrag
301	Löhne des Verwaltungs- und Betriebspersonals	1'095'199.30		1'171'290.00		1'114'241.20	
3010	Löhne des Verwaltungs- und Betriebspersonals	1'095'199.30		1'171'290.00		1'114'241.20	
3010.01	Löhne des Verwaltungs- und Betriebspersonals	1'105'724.85		1'171'290.00		1'136'862.90	
0220	Allgemeine Dienste, übrige	536'336.30		543'300.00		586'289.20	
0290	Verwaltungsliegenschaft Gemeindehaus	7'778.10		7'850.00		7'967.35	
0291	Verwaltungsliegenschaft Mooshüsi	2'215.70		3'960.00		2'805.25	
0299	übrige Verwaltungsliegenschaften	232.10		1'500.00		370.45	
1400	Allgemeines Rechtswesen	2'087.70		14'000.00		4'900.40	
1620	Zivilschutz			1'400.00		1'400.00	
2170	Schulliegenschaften	227'231.50		245'200.00		226'489.50	
2181	Tagesschulangebot, Mittagstisch	8'180.85		7'500.00		7'331.00	
2191	Schulsekretariat	55'684.90		55'500.00		54'796.30	
2195	Schülertransporte	15'364.40		17'480.00		13'027.50	
2991	Erwachsenenbildung	255.00		450.00		405.00	
3210	Bibliotheken	28'322.40		24'600.00		18'823.40	
4331	Schulzahnpflege	600.05		850.00			
6150	Gemeindestrassen	197'832.50		220'200.00		191'942.40	
7101	Wasserversorgung [Gemeindebetrieb]	19'245.95		20'000.00		17'225.70	
7201	Abwasserentsorgung [Gemeindebetrieb]	1'080.00		1'000.00			
7301	Abfall [Gemeindebetrieb]	2'572.40		3'000.00		2'489.45	
8140	Landw.Produktionsverbesserungen Pflanzen	705.00		3'500.00		600.00	
3010.09	Taggelder von Kranken- und Unfallversicherung, Erwerbsersatz	-10'525.55				-22'621.70	
0220	Allgemeine Dienste, übrige	-8'881.05				-22'170.90	
2170	Schulliegenschaften					-450.80	
6150	Gemeindestrassen	-1'644.50					
304	Zulagen	1'090.00		1'000.00		1'000.00	
3049	Übrige Zulagen	1'090.00		1'000.00		1'000.00	
3049.01	Übrige Zulagen	1'090.00		1'000.00		1'000.00	
6150	Gemeindestrassen	1'090.00		1'000.00		1'000.00	
305	Arbeitgeberbeiträge	169'678.75		179'670.00		173'229.05	
3050	AG-Beitr.AHV,IV,EO,ALV,Verwaltungskosten	75'002.25		76'860.00		74'870.00	
3050.01	AG-Beiträge AHV, IV, EO, ALV, Verwaltungskosten	75'002.25		76'860.00		74'870.00	
0120	Exekutive	3'496.30		3'400.00		3'563.70	

12.3	Erfolgsrechnung nach Sachgruppe	Rechnung 2021		Budget 2021		Rechnung 2020	
		Aufwand	Ertrag	Aufwand	Ertrag	Aufwand	Ertrag
0129	Spezialkommissionen	180.05		150.00		109.60	
0220	Allgemeine Dienste, übrige	33'574.05		34'140.00		35'592.90	
0290	Verwaltungsliegenschaft Gemeindehaus	503.45		500.00		525.75	
0291	Verwaltungsliegenschaft Mooshüsi	143.25		260.00		178.90	
0299	übrige Verwaltungsliegenschaften	14.50		30.00		23.55	
1400	Allgemeines Rechtswesen	219.35		1'020.00		409.25	
2170	Schulliegenschaften	15'300.20		15'020.00		14'595.75	
2181	Tagesschulangebot, Mittagstisch	513.35		440.00		477.20	
2191	Schulsekretariat	3'605.00		3'450.00		3'615.85	
2195	Schülertransporte	818.40		890.00		715.00	
2910	Schulkommission	84.15		80.00		85.80	
3210	Bibliotheken	1'686.10		1'580.00		940.35	
4331	Schulzahnpflege	38.85		50.00			
6150	Gemeindestrassen	13'199.30		14'030.00		12'596.65	
7101	Wasserversorgung [Gemeindebetrieb]	1'278.35		1'280.00		1'169.80	
7201	Abwasserentsorgung [Gemeindebetrieb]	102.35		100.00		33.00	
7301	Abfall [Gemeindebetrieb]	199.65		220.00		197.35	
8140	Landw.Produktionsverbesserungen Pflanzen	45.60		220.00		39.60	
3052	AG-Beiträge an Pensionskassen	58'164.45		62'510.00		60'812.05	
3052.01	AG-Beiträge an Pensionskassen	58'164.45		62'510.00		60'812.05	
0220	Allgemeine Dienste, übrige	30'058.50		32'470.00		31'107.25	
2170	Schulliegenschaften	11'863.95		13'830.00		13'693.20	
2191	Schulsekretariat	4'360.80		4'340.00		4'288.80	
6150	Gemeindestrassen	11'881.20		11'870.00		11'722.80	
3053	AG-Beiträge an Unfallversicherungen	7'988.40		8'770.00		8'435.90	
3053.01	AG-Beiträge an Unfallversicherungen	7'988.40		8'770.00		8'435.90	
0110	Legislative	18.20					
0120	Exekutive	42.70					
0129	Spezialkommissionen			20.00			
0220	Allgemeine Dienste, übrige	3'996.85		4'420.00		4'597.90	
0290	Verwaltungsliegenschaft Gemeindehaus	19.45		20.00		17.20	
0291	Verwaltungsliegenschaft Mooshüsi	5.55		10.00		6.25	
0299	übrige Verwaltungsliegenschaften	.55		20.00		.75	
1400	Allgemeines Rechtswesen	35.70		40.00		10.60	
1620	Zivilschutz			10.00			
2170	Schulliegenschaften	1'667.35		1'570.00		1'636.65	
2181	Tagesschulangebot, Mittagstisch	20.45		60.00		16.05	
2191	Schulsekretariat	434.60		440.00		477.60	
2195	Schülertransporte	38.40		120.00		28.45	

12.3	Erfolgsrechnung nach Sachgruppe	Rechnung 2021		Budget 2021		Rechnung 2020	
		Aufwand	Ertrag	Aufwand	Ertrag	Aufwand	Ertrag
2910	Schulkommission	42.70					
2991	Erwachsenenbildung	.65		10.00		.70	
3210	Bibliotheken	70.80		70.00		39.25	
4331	Schulzahnpflege	1.50					
6150	Gemeindestrassen	1'493.40		1'840.00		1'562.60	
7101	Wasserversorgung [Gemeindebetrieb]	88.10		60.00		35.10	
7201	Abwasserentsorgung [Gemeindebetrieb]	2.75		10.00			
7301	Abfall [Gemeindebetrieb]	6.95		30.00		5.50	
7710	Friedhof und Bestattung allgemein			10.00			
8140	Landw.Produktionsverbesserungen Pflanzen	1.75		10.00		1.30	
3054	AG-Beiträge an Familienausgleichskasse	18'644.05		19'970.00		18'170.65	
3054.01	AG-Beiträge an Familienausgleichskasse	18'644.05		19'970.00		18'170.65	
0120	Exekutive	864.00		900.00		864.00	
0129	Spezialkommissionen	44.50		40.00		26.55	
0220	Allgemeine Dienste, übrige	8'297.85		8'560.00		8'647.55	
0290	Verwaltungsliegenschaft Gemeindehaus	124.45		130.00		127.50	
0291	Verwaltungsliegenschaft Mooshüsi	35.45		60.00		43.35	
0299	übrige Verwaltungsliegenschaften	3.90		30.00		6.35	
1400	Allgemeines Rechtswesen	54.20		250.00		99.20	
2170	Schulliegenschaften	3'888.60		4'250.00		3'538.35	
2181	Tagesschulangebot, Mittagstisch	126.90		120.00		115.70	
2191	Schulsekretariat	891.10		990.00		876.80	
2195	Schülertransporte	202.20		260.00		173.30	
2910	Schulkommission	20.80		20.00		20.80	
3210	Bibliotheken	416.60		240.00		227.90	
4331	Schulzahnpflege	9.60		20.00			
6150	Gemeindestrassen	3'262.20		3'570.00		3'054.10	
7101	Wasserversorgung [Gemeindebetrieb]	315.90		370.00		283.60	
7201	Abwasserentsorgung [Gemeindebetrieb]	25.30		30.00		8.00	
7301	Abfall [Gemeindebetrieb]	49.20		50.00		48.00	
8140	Landw.Produktionsverbesserungen Pflanzen	11.30		80.00		9.60	
3055	AG-Beiträge an Krankentaggeldvers.	9'879.60		11'560.00		10'940.45	
3055.01	AG-Beiträge an Krankentaggeldversicherungen	9'879.60		11'560.00		10'940.45	
0129	Spezialkommissionen			20.00			
0220	Allgemeine Dienste, übrige	4'634.90		5'300.00		5'568.60	
0290	Verwaltungsliegenschaft Gemeindehaus	70.00		80.00		75.40	
0291	Verwaltungsliegenschaft Mooshüsi	19.95		40.00		.90	
0299	übrige Verwaltungsliegenschaften	2.10		20.00			
1400	Allgemeines Rechtswesen	18.80		140.00		48.50	

12.3	Erfolgsrechnung nach Sachgruppe	Rechnung 2021		Budget 2021		Rechnung 2020	
		Aufwand	Ertrag	Aufwand	Ertrag	Aufwand	Ertrag
1620	Zivilschutz			10.00		13.85	
2170	Schulliegenschaften	2'159.80		2'340.00		2'220.65	
2181	Tagesschulangebot, Mittagstisch	73.65		70.00		72.60	
2191	Schulsekretariat	501.15		540.00		546.50	
2195	Schülertransporte	113.75		170.00		107.25	
2991	Erwachsenenbildung	2.30		10.00			
3210	Bibliotheken	254.90		400.00		186.35	
4331	Schulzahnpflege	5.40					
6150	Gemeindestrassen	1'818.10		2'160.00		1'898.70	
7101	Wasserversorgung [Gemeindebetrieb]	163.65		200.00		170.55	
7201	Abwasserentsorgung [Gemeindebetrieb]	9.70					
7301	Abfall [Gemeindebetrieb]	25.10		20.00		24.65	
7710	Friedhof und Bestattung allgemein			10.00			
8140	Landw.Produktionsverbesserungen Pflanzen	6.35		30.00		5.95	
309	Übriger Personalaufwand	12'730.30		27'910.00		10'977.35	
3090	Aus- und Weiterbildung des Personals	8'674.40		21'410.00		7'450.90	
3090.01	Aus- und Weiterbildung des Personals	8'674.40		21'410.00		7'450.90	
0120	Exekutive			1'050.00		440.00	
0220	Allgemeine Dienste, übrige	5'624.40		3'000.00		2'570.90	
2170	Schulliegenschaften			2'000.00			
2190	Schulleitung	2'500.00		11'000.00		600.00	
2195	Schülertransporte			960.00			
3210	Bibliotheken			400.00		700.00	
6150	Gemeindestrassen	550.00		2'000.00		2'410.00	
7101	Wasserversorgung [Gemeindebetrieb]			1'000.00		730.00	
3099	Übriger Personalaufwand	4'055.90		6'500.00		3'526.45	
3099.01	Übriger Personalaufwand	4'055.90		6'500.00		3'526.45	
0220	Allgemeine Dienste, übrige	1'232.85		1'500.00		398.50	
1400	Allgemeines Rechtswesen	50.00					
2170	Schulliegenschaften	401.05					
2190	Schulleitung	1'860.35		4'000.00		2'441.55	
3210	Bibliotheken	271.65				291.00	
6150	Gemeindestrassen	240.00		1'000.00		233.40	
7101	Wasserversorgung [Gemeindebetrieb]					124.00	
7710	Friedhof und Bestattung allgemein					38.00	
31	Sach- und übriger Betriebsaufwand	1'743'415.61		1'892'820.00		1'698'627.35	

12.3 Erfolgsrechnung nach Sachgruppe		Rechnung 2021		Budget 2021		Rechnung 2020	
		Aufwand	Ertrag	Aufwand	Ertrag	Aufwand	Ertrag
310	Material- und Warenaufwand	146'307.19		178'830.00		156'344.60	
3100	Büromaterial	5'567.76		7'300.00		4'202.00	
3100.01	Büromaterial	5'567.76		7'300.00		4'202.00	
0110	Legislative	1'402.00		1'500.00			
0220	Allgemeine Dienste, übrige	3'356.51		5'000.00		3'898.15	
2190	Schulleitung	809.25		800.00		303.85	
3101	Betriebs-, Verbrauchsmaterial	47'302.93		55'500.00		49'368.75	
3101.01	Betriebs- und Verbrauchsmaterial	47'302.93		55'000.00		49'368.75	
0290	Verwaltungsliegenschaft Gemeindehaus			100.00		48.00	
0291	Verwaltungsliegenschaft Mooshüsi			500.00		454.85	
2170	Schulliegenschaften	21'897.00		23'000.00		23'309.55	
2195	Schülertransporte	2'285.50		2'000.00		1'364.05	
3210	Bibliotheken	625.43		1'800.00		1'561.90	
4330	Schulgesundheitsdienst	164.65		500.00		329.15	
4331	Schulzahnpflege			500.00			
6150	Gemeindestrassen	16'260.70		20'000.00		16'544.45	
7710	Friedhof und Bestattung allgemein	4'315.75		4'800.00		3'898.95	
7792	Hundetoiletten	1'753.90		1'800.00		1'857.85	
3101.11	WAS_Betriebs- und Verbrauchsmat.			500.00			
7101	Wasserversorgung [Gemeindebetrieb]			500.00			
3102	Drucksachen, Publikationen	8'956.09		14'610.00		13'310.20	
3102.01	Drucksachen, Publikationen	8'362.55		12'310.00		11'979.65	
0110	Legislative	1'523.30		2'000.00		2'071.35	
0220	Allgemeine Dienste, übrige	1'849.40		1'750.00		2'029.35	
1400	Allgemeines Rechtswesen	2'286.25		1'800.00		2'483.05	
2170	Schulliegenschaften	1'107.95		2'500.00		1'392.30	
2190	Schulleitung	1'102.90		1'500.00		1'077.90	
2991	Erwachsenenbildung	492.75		800.00		661.35	
3210	Bibliotheken			1'000.00		12.50	
4331	Schulzahnpflege			50.00			
4340	Lebensmittelkontrolle			250.00			
6150	Gemeindestrassen			500.00		323.85	
7792	Hundetoiletten			160.00		151.30	
7900	Raumordnung allgemein					714.35	
8140	Landw.Produktionsverbesserungen Pflanzen					1'062.35	

12.3 Erfolgsrechnung nach Sachgruppe		Rechnung 2021		Budget 2021		Rechnung 2020	
		Aufwand	Ertrag	Aufwand	Ertrag	Aufwand	Ertrag
3102.11	WAS_Drucksachen, Publikationen			500.00			
7101	Wasserversorgung [Gemeindebetrieb]			500.00			
3102.41	KEH_Durcksachen, Publikationen	593.54		1'800.00		1'330.55	
7301	Abfall [Gemeindebetrieb]	593.54		1'800.00		1'330.55	
3103	Fachliteratur, Zeitschriften	14'883.78		13'500.00		15'070.05	
3103.01	Fachliteratur, Zeitschriften	14'883.78		13'500.00		15'070.05	
3210	Bibliotheken	14'883.78		13'500.00		15'070.05	
3104	Lehrmittel	69'596.63		87'920.00		74'393.60	
3104.01	Lehrmittel	57'273.83		73'570.00		62'437.60	
2110	Kindergarten	4'653.49		3'950.00		3'528.30	
2120	Primarstufe	40'107.89		50'790.00		44'259.55	
2130	Sekundarstufe I, Volksschule Signau	9'866.60		12'700.00		11'049.40	
2200	IBEM, Sonderschulen	2'645.85		6'130.00		3'600.35	
3104.02	Lehrmittel; Handarbeiten, Werken	12'322.80		14'350.00		11'956.00	
2120	Primarstufe	9'858.25		11'480.00		9'564.80	
2130	Sekundarstufe I, Volksschule Signau	2'464.55		2'870.00		2'391.20	
311	Nicht aktivierbare Anlagen	54'219.67		72'290.00		73'774.15	
3110	Büromöbel und Geräte	9'902.53		17'330.00		44'275.15	
3110.01	Anschaffung Büromobiliar, Büromaschinen und -geräte	4'713.68		4'630.00		39'704.25	
0220	Allgemeine Dienste, übrige	1'884.53				24'521.15	
0291	Verwaltungsliegenschaft Mooshüsi			500.00		2'500.80	
2120	Primarstufe	2'263.35		2'900.00		9'611.25	
2130	Sekundarstufe I, Volksschule Signau	565.80		730.00		2'402.80	
3210	Bibliotheken			500.00		668.25	
3110.02	Anschaffung Sportmaterial	4'032.60		4'700.00		3'259.75	
2120	Primarstufe	3'226.10		3'760.00		2'607.80	
2130	Sekundarstufe I, Volksschule Signau	806.50		940.00		651.95	
3110.03	Anschaffung Schulpulte und Stühle	1'156.25		8'000.00		1'311.15	
2120	Primarstufe	925.00		6'400.00		1'048.90	
2130	Sekundarstufe I, Volksschule Signau	231.25		1'600.00		262.25	
3111	Maschinen, Geräte und Fahrzeuge	23'433.84		34'460.00		9'498.35	

12.3	Erfolgsrechnung nach Sachgruppe	Rechnung 2021		Budget 2021		Rechnung 2020	
		Aufwand	Ertrag	Aufwand	Ertrag	Aufwand	Ertrag
3111.01	Anschaffung Maschinen, Geräte und Fahrzeuge	10'654.55		22'960.00		4'255.65	
1620	Zivilschutz	800.00		1'000.00		1'070.85	
2110	Kindergarten	1'327.15		1'960.00		1'343.85	
2170	Schulliegenschaften	4'894.35		5'000.00		70.25	
6150	Gemeindestrassen	2'250.20		5'000.00		1'770.70	
6155	Parkplätze			8'000.00			
7792	Hundetoiletten	1'382.85		2'000.00			
3111.11	WAS_Ananschaffung Maschinen, Geräte u. FZ	5'929.29		7'500.00		5'242.70	
7101	Wasserversorgung [Gemeindebetrieb]	5'929.29		7'500.00		5'242.70	
3111.41	KEH_Ananschaffungen Masch., Geräte u. FZ	6'850.00		4'000.00			
7301	Abfall [Gemeindebetrieb]	6'850.00		4'000.00			
3113	Hardware	20'883.30		20'500.00		20'000.65	
3113.01	Anschaffung Hardware	20'883.30		20'500.00		20'000.65	
0220	Allgemeine Dienste, übrige	3'302.10		3'000.00		5'681.35	
2120	Primarstufe	14'064.95		14'000.00		11'455.45	
2130	Sekundarstufe I, Volksschule Signau	3'516.25		3'500.00		2'863.85	
312	Ver- und Entsorgung Liegenschaften Verwaltungsvermögen	139'586.15		147'240.00		129'338.65	
3120	Ver- und Entsorgung Liegenschaften Verwaltungsvermögen	139'586.15		147'240.00		129'338.65	
3120.01	Ver- und Entsorgung Liegenschaften VV	31'034.25		29'730.00		31'030.80	
0290	Verwaltungsliegenschaft Gemeindehaus	10'272.50		8'900.00		8'884.20	
0291	Verwaltungsliegenschaft Mooshüsi	1'520.25		2'130.00		1'385.20	
0299	übrige Verwaltungsliegenschaften	9'435.30		8'000.00		12'614.65	
1500	Feuerwehr	5'211.30		5'600.00		4'620.15	
6150	Gemeindestrassen	2'439.05		2'600.00		1'476.60	
7710	Friedhof und Bestattung allgemein	1'389.05		1'500.00		1'340.15	
7791	Öffentliche Toilettenanlagen	766.80		1'000.00		709.85	
3120.02	Ver- und Entsorgung, SH innen (Teiler)	46'265.45		48'000.00		39'463.75	
2170	Schulliegenschaften	46'265.45		48'000.00		39'463.75	
3120.03	Ver- und Entsorgung, SH aussen	41'032.20		48'000.00		38'738.90	
2170	Schulliegenschaften	41'032.20		48'000.00		38'738.90	
3120.04	Ver- und Entsorgung, ZSA Hof	5'224.95		7'500.00		5'981.35	
1620	Zivilschutz	5'224.95		7'500.00		5'981.35	

12.3 Erfolgsrechnung nach Sachgruppe		Rechnung 2021		Budget 2021		Rechnung 2020	
		Aufwand	Ertrag	Aufwand	Ertrag	Aufwand	Ertrag
3120.05	Ver- und Entsorgung, ZSA Schüpbach	3'270.30		1'500.00		1'589.40	
1620	Zivilschutz	3'270.30		1'500.00		1'589.40	
3120.11	WAS_Ver- und Entsorgung UV-Anlage Mutten	1'217.13		1'400.00		1'985.10	
7101	Wasserversorgung [Gemeindebetrieb]	1'217.13		1'400.00		1'985.10	
3120.12	WAS_Ver- und Entsorgung Reservoir Moosberg	8'889.94		8'600.00		8'361.85	
7101	Wasserversorgung [Gemeindebetrieb]	8'889.94		8'600.00		8'361.85	
3120.13	WAS_Ver- und Entsorgung Pumpwerk Schüpbach	1'695.62		1'700.00		1'533.05	
7101	Wasserversorgung [Gemeindebetrieb]	1'695.62		1'700.00		1'533.05	
3120.31	ABW_Ver- und Entsorgung	949.66		800.00		648.00	
7201	Abwasserentsorgung [Gemeindebetrieb]	949.66		800.00		648.00	
3120.41	KEH_Ver- und Entsorgung Liegenschaften VV	6.65		10.00		6.45	
7301	Abfall [Gemeindebetrieb]	6.65		10.00		6.45	
313	Dienstleistungen und Honorare	793'300.37		683'880.00		608'085.15	
3130	Dienstleistungen Dritter	582'680.73		472'140.00		471'056.15	
3130.01	Dienstleistung Dritter und Honorare	278'855.36		196'990.00		178'345.45	
0110	Legislative	13'282.35		15'000.00		10'057.90	
0129	Spezialkommissionen	1'130.85		5'000.00		2'372.00	
0220	Allgemeine Dienste, übrige	11'564.28		13'000.00		15'477.97	
0290	Verwaltungsliegenschaft Gemeindehaus					1'374.50	
0291	Verwaltungsliegenschaft Mooshüsi	190.65		200.00		290.65	
0299	übrige Verwaltungsliegenschaften	1'774.60				2'240.70	
1400	Allgemeines Rechtswesen	50'492.60		9'000.00		11'344.45	
1620	Zivilschutz	566.40		1'220.00		2'744.60	
2170	Schulliegenschaften	19'083.90		3'900.00		3'840.30	
2181	Tagesschulangebot, Mittagstisch	13'520.00		17'800.00		13'898.35	
2190	Schulleitung	4'530.55		6'510.00		5'738.55	
2195	Schülertransporte	52'619.20		50'000.00		43'730.25	
2910	Schulkommission	20.00		20.00		20.00	
2991	Erwachsenenbildung			250.00		238.10	
3210	Bibliotheken	60.00					
3290	Übrige Kultur	8'196.05		9'300.00		2'281.00	
4340	Lebensmittelkontrolle	1'604.75		2'500.00		1'234.30	
6150	Gemeindestrassen	1'399.00		250.00		228.00	
6155	Parkplätze	3'906.07		3'240.00		2'689.38	

12.3 Erfolgsrechnung nach Sachgruppe		Rechnung 2021		Budget 2021		Rechnung 2020	
		Aufwand	Ertrag	Aufwand	Ertrag	Aufwand	Ertrag
6290	Öffentlicher Verkehr	56'616.06		56'800.00		56'562.25	
7450	Naturgefahren	37'164.80					
8140	Landw.Produktionsverbesserungen Pflanzen					117.10	
8400	Tourismus	1'133.25		3'000.00		1'865.10	
3130.02	DL Dritter, Ortspolizei Aufwendungen	7'268.00		7'000.00		9'519.70	
1400	Allgemeines Rechtswesen	7'268.00		7'000.00		9'519.70	
3130.03	DL Dritter, Baupolizei Aufwendungen	45'000.40		22'000.00		28'548.05	
1400	Allgemeines Rechtswesen	45'000.40		22'000.00		28'548.05	
3130.04	DL Dritter, Bestattungskosten	15'130.20		14'000.00		17'579.50	
7710	Friedhof und Bestattung allgemein	15'130.20		14'000.00		17'579.50	
3130.05	DL Dritter, Pauschale für Grabpflege	12'170.80		23'000.00		21'692.90	
7710	Friedhof und Bestattung allgemein	12'170.80		23'000.00		21'692.90	
3130.06	DL Dritter, Transporte	8'316.65		8'000.00		2'431.30	
6150	Gemeindestrassen	8'316.65		8'000.00		2'431.30	
3130.07	DL Dritter, Stromkosten öffentliche Beleuchtung	12'807.45		10'000.00		15'138.40	
6150	Gemeindestrassen	12'807.45		10'000.00		15'138.40	
3130.11	WAS_DL Dritter und Honorare	3'482.09		3'500.00		2'402.95	
7101	Wasserversorgung [Gemeindebetrieb]	3'482.09		3'500.00		2'402.95	
3130.31	ABW_DL Dritter u. Honorare	1'424.32		2'200.00		1'983.50	
7201	Abwasserentsorgung [Gemeindebetrieb]	1'424.32		2'200.00		1'983.50	
3130.40	KEH_Dienstleistung Dritter u. Honorare	337.05		1'200.00		224.45	
7301	Abfall [Gemeindebetrieb]	337.05		1'200.00		224.45	
3130.41	KEH_DL Dritter, Entsorgung Haus- u. Gewerbebekehricht	79'723.47		69'800.00		71'043.20	
7301	Abfall [Gemeindebetrieb]	79'723.47		69'800.00		71'043.20	
3130.42	KEH_DL Dritter, Gebühren AVAG	68'871.59		70'000.00		72'255.40	
7301	Abfall [Gemeindebetrieb]	68'871.59		70'000.00		72'255.40	
3130.43	KEH_DL Dritter, Entsorgung Grüngut	35'878.91		30'000.00		37'891.10	
7301	Abfall [Gemeindebetrieb]	35'878.91		30'000.00		37'891.10	
3130.44	KEH_DL Dritter, Entsorgung Papier u. Karton	9'611.05		11'950.00		9'662.60	
7301	Abfall [Gemeindebetrieb]	9'611.05		11'950.00		9'662.60	

12.3	Erfolgsrechnung nach Sachgruppe	Rechnung 2021		Budget 2021		Rechnung 2020	
		Aufwand	Ertrag	Aufwand	Ertrag	Aufwand	Ertrag
3130.45	KEH_DL Dritter, Entsorgung Sonderabfälle	3'803.39		2'500.00		2'337.65	
7301	Abfall [Gemeindebetrieb]	3'803.39		2'500.00		2'337.65	
3132	Honor.ext.Berater,Gutachter,Fachexp.etc.	90'119.52		55'000.00		21'710.75	
3132.01	Honorare externe Berater, Gutachter, Fachexperten etc.	82'628.90		26'500.00		21'710.75	
0120	Exekutive					1'667.20	
0220	Allgemeine Dienste, übrige					391.05	
0299	übrige Verwaltungsliegenschaften	18'610.55					
2170	Schulliegenschaften					6'190.00	
2190	Schulleitung	2'449.00		4'500.00		2'484.00	
6150	Gemeindestrassen	34'752.55		1'000.00			
7900	Raumordnung allgemein	26'816.80		21'000.00		10'978.50	
3132.11	WAS_Honorare ext. Berater	2'502.32		13'000.00			
7101	Wasserversorgung [Gemeindebetrieb]	2'502.32		13'000.00			
3132.31	ABW_Honorare ext. Berater	4'988.30		15'500.00			
7201	Abwasserentsorgung [Gemeindebetrieb]	4'988.30		15'500.00			
3133	Informatik-Nutzungsaufwand	64'987.87		91'700.00		59'196.40	
3133.01	Informatik-Nutzungsaufwand	64'987.87		91'700.00		59'196.40	
0220	Allgemeine Dienste, übrige	60'654.45		84'500.00		54'579.20	
2170	Schulliegenschaften			4'000.00			
2190	Schulleitung	2'988.90		3'000.00		4'242.20	
3210	Bibliotheken	1'344.52		200.00		375.00	
3134	Sachversicherungsprämien	39'280.60		48'200.00		39'162.95	
3134.01	Sachversicherungen	39'280.60		48'200.00		39'162.95	
0220	Allgemeine Dienste, übrige	7'545.90		7'220.00		7'224.05	
0290	Verwaltungsliegenschaft Gemeindehaus	1'845.35		1'840.00		1'861.45	
0291	Verwaltungsliegenschaft Mooshüsi	557.20		560.00		561.25	
0299	übrige Verwaltungsliegenschaften	912.30		1'180.00		1'188.50	
1500	Feuerwehr	795.20		800.00		522.45	
1620	Zivilschutz	2'104.20		2'100.00		2'116.80	
2170	Schulliegenschaften	16'001.45		17'900.00		16'339.90	
2195	Schülertransporte	1'824.70		1'780.00		2'026.40	
6150	Gemeindestrassen	5'775.20		5'400.00		5'382.05	
7101	Wasserversorgung [Gemeindebetrieb]	1'372.95		1'370.00		1'373.80	
7201	Abwasserentsorgung [Gemeindebetrieb]	55.20		50.00		55.90	

12.3 Erfolgsrechnung nach Sachgruppe		Rechnung 2021		Budget 2021		Rechnung 2020	
		Aufwand	Ertrag	Aufwand	Ertrag	Aufwand	Ertrag
7301	Abfall [Gemeindebetrieb]	241.60		250.00		259.05	
7450	Naturgefahren			7'500.00			
7710	Friedhof und Bestattung allgemein	244.55		250.00		246.55	
7791	Öffentliche Toilettenanlagen	4.80				4.80	
3136	Honorare privatärztlicher Tätigkeit	9'151.20		9'450.00		9'229.55	
3136.01	Honorare privatärztlicher Tätigkeit	9'151.20		9'450.00		9'229.55	
4330	Schulgesundheitsdienst	1'815.00		2'500.00		2'090.00	
4331	Schulzahnpflege	7'336.20		6'950.00		7'139.55	
3137	Steuern und Abgaben	7'080.45		7'390.00		7'729.35	
3137.01	Steuern und Abgaben	7'080.45		7'390.00		7'729.35	
1620	Zivilschutz	89.70		90.00		89.70	
2170	Schulliegenschaften	156.00		160.00		232.00	
2195	Schülertransporte	700.25		920.00		700.25	
6150	Gemeindestrassen	6'134.50		6'220.00		6'707.40	
314	Baulicher Unterhalt und betrieblicher Unterhalt	398'368.13		558'070.00		514'716.00	
3140	Unterhalt an Grundstücken	46'144.80		62'500.00		50'208.50	
3140.01	Unterhalt an Grundstücken	46'144.80		47'000.00		43'535.25	
7710	Friedhof und Bestattung allgemein	46'144.80		47'000.00		43'535.25	
3140.41	KEH_Unterhalt an Grundstücken			15'000.00		5'697.10	
7301	Abfall [Gemeindebetrieb]			15'000.00		5'697.10	
3140.43	KEH_Unterhalt Grüngutplatz Moos			500.00		976.15	
7301	Abfall [Gemeindebetrieb]			500.00		976.15	
3141	Unterhalt Strassen/Verkehrswege	208'385.20		188'500.00		152'724.60	
3141.01	Unterhalt Strassen, Verkehrswege; DL Dritter	96'831.10		97'500.00		77'253.60	
3420	Freizeit	210.00		500.00		457.05	
6150	Gemeindestrassen	93'046.90		90'000.00		68'360.60	
6155	Parkplätze	3'574.20		7'000.00		8'435.95	
3141.02	Unterhalt Strassen, Verkehrswege; Material	37'036.90		35'000.00		32'749.55	
6150	Gemeindestrassen	37'036.90		35'000.00		32'749.55	

12.3 Erfolgsrechnung nach Sachgruppe		Rechnung 2021		Budget 2021		Rechnung 2020	
		Aufwand	Ertrag	Aufwand	Ertrag	Aufwand	Ertrag
3141.03	Unterhalt Strassen, Verkehrswege; Schneeräumung	65'361.05		45'000.00		33'778.90	
6150	Gemeindestrassen	65'361.05		45'000.00		33'778.90	
3141.04	Unterhalt Strassen, Verkehrswege; öffentliche Beleuchtung	9'156.15		11'000.00		8'942.55	
6150	Gemeindestrassen	9'156.15		11'000.00		8'942.55	
3143	Unterhalt übrige Tiefbauten	59'129.16		105'970.00		136'065.15	
3143.01	Unterhalt übrige Tiefbauten			18'000.00			
1500	Feuerwehr			18'000.00			
3143.11	WAS_Unterhalt übrige Tiefbauten	29'964.21		50'000.00		79'668.70	
7101	Wasserversorgung [Gemeindebetrieb]	29'964.21		50'000.00		79'668.70	
3143.31	ABW_Unterhalt übrige Tiefbauten	3'118.73		6'000.00		263.40	
7201	Abwasserentsorgung [Gemeindebetrieb]	3'118.73		6'000.00		263.40	
3143.32	ABW_Unterhalt übrige Tiefbauten ARAME	26'046.22		31'970.00		56'133.05	
7201	Abwasserentsorgung [Gemeindebetrieb]	26'046.22		31'970.00		56'133.05	
3144	Unterhalt Hochbauten, Gebäude	84'708.97		199'000.00		161'351.45	
3144.01	Unterhalt Hochbauten, Gebäude	12'316.30		45'000.00		61'949.75	
0290	Verwaltungsliegenschaft Gemeindehaus	3'362.95		28'500.00		29'211.30	
0291	Verwaltungsliegenschaft Mooshüsi	147.50		2'000.00		21'894.70	
0299	übrige Verwaltungsliegenschaften	4'453.75		4'000.00		4'046.45	
1500	Feuerwehr	4'263.20		5'000.00		5'503.40	
6150	Gemeindestrassen			2'000.00			
7710	Friedhof und Bestattung allgemein	88.90		2'500.00		765.95	
7791	Öffentliche Toilettenanlagen			1'000.00		527.95	
3144.02	Unterhalt Hochbauten, SH innen (Teiler)	38'354.25		100'000.00		66'559.20	
2170	Schulliegenschaften	38'354.25		100'000.00		66'559.20	
3144.03	Unterhalt Hochbauten, SH aussen	29'020.25		48'000.00		31'730.20	
2170	Schulliegenschaften	29'020.25		48'000.00		31'730.20	
3144.04	Unterhalt Hochbauten, ZSA Hof Signau	4'706.75		2'000.00		975.65	
1620	Zivilschutz	4'706.75		2'000.00		975.65	
3144.05	Unterhalt Hochbauten, ZSA Schüpbach	126.55		1'000.00			
1620	Zivilschutz	126.55		1'000.00			

12.3 Erfolgsrechnung nach Sachgruppe		Rechnung 2021		Budget 2021		Rechnung 2020	
		Aufwand	Ertrag	Aufwand	Ertrag	Aufwand	Ertrag
3144.11	WAS_Unterhalt Hochbauten, UV-Anlage Mutten			500.00			
7101	Wasserversorgung [Gemeindebetrieb]			500.00			
3144.12	WAS_Unterhalt Hochbauten, Reservoir Moosberg			1'500.00			
7101	Wasserversorgung [Gemeindebetrieb]			1'500.00			
3144.13	WAS_Unterhalt Hochbauten, Pumwerk Schüpbach	136.63		500.00		136.65	
7101	Wasserversorgung [Gemeindebetrieb]	136.63		500.00		136.65	
3144.41	KEH_Unterhalt Containerunterstände	48.24		500.00			
7301	Abfall [Gemeindebetrieb]	48.24		500.00			
3145	Unterhalt Wald			2'100.00		14'366.30	
3145.01	Unterhalt Wald			2'100.00		14'366.30	
8200	Forstwirtschaft			2'100.00		14'366.30	
315	Unterhalt Mobilien u.immater.Anlagen	65'631.08		77'100.00		59'446.15	
3150	Unterhalt Büromöbel und Geräte	6'112.95		10'250.00		5'908.40	
3150.01	Unterhalt Büromobiliar, Büromaschinen und -geräte	5'570.15		8'150.00		5'645.65	
0220	Allgemeine Dienste, übrige	2'379.35		2'500.00		1'400.90	
2120	Primarstufe	2'551.05		4'520.00		3'395.80	
2130	Sekundarstufe I, Volksschule Signau	639.75		1'130.00		848.95	
3150.02	Unterhalt Schulpulte und Stühle	542.80		2'100.00		262.75	
2120	Primarstufe	434.25		1'600.00		210.20	
2130	Sekundarstufe I, Volksschule Signau	108.55		500.00		52.55	
3151	Unterh.App.,Masch.,Geräte,Fahrz.,Werkz.	54'681.58		60'350.00		50'224.00	
3151.01	Unterhalt Apparate, Masch., Geräte, Fahrz., Werkz.	47'037.80		42'650.00		36'127.55	
0290	Verwaltungsliegenschaft Gemeindehaus	16'776.65		2'000.00		2'073.25	
0291	Verwaltungsliegenschaft Mooshüsi					128.70	
0299	übrige Verwaltungsliegenschaften					378.25	
1620	Zivilschutz	633.70		3'600.00		3'209.60	
2110	Kindergarten	487.80		550.00		300.00	
2170	Schulliegenschaften	6'571.20		17'000.00		14'388.75	
2195	Schülertransporte	948.95		2'000.00		565.95	
6150	Gemeindestrassen	19'688.50		15'000.00		15'023.05	
6155	Parkplätze			1'000.00			
8400	Tourismus	1'931.00		1'500.00		60.00	

12.3	Erfolgsrechnung nach Sachgruppe	Rechnung 2021		Budget 2021		Rechnung 2020	
		Aufwand	Ertrag	Aufwand	Ertrag	Aufwand	Ertrag
3151.02	Unterhalt Speedy			200.00			
6150	Gemeindestrassen			200.00			
3151.11	WAS_ Unterhalt Apparate, Masch., Geräte, Fahrz.	4'930.51		12'000.00		10'962.25	
7101	Wasserversorgung [Gemeindebetrieb]	4'930.51		12'000.00		10'962.25	
3151.31	ABW_ Unterhalt Apparate, Masch., Geräte	2'713.27		5'000.00		3'134.20	
7201	Abwasserentsorgung [Gemeindebetrieb]	2'713.27		5'000.00		3'134.20	
3151.41	KEH_ Unterhalt Apparate, Masch, Geräte, FZ			500.00			
7301	Abfall [Gemeindebetrieb]			500.00			
3153	Informatik-Unterhalt (Hardware)	4'836.55		6'500.00		3'313.75	
3153.01	Unterhalt Hardware	4'836.55		6'500.00		3'313.75	
0220	Allgemeine Dienste, übrige			2'500.00			
2120	Primarstufe	3'869.25		3'200.00		2'651.00	
2130	Sekundarstufe I, Volksschule Signau	967.30		800.00		662.75	
316	Mieten, Leasing, Pachten, Benützungsggeb.	36'884.40		47'260.00		38'762.85	
3160	Miete und Pacht Liegenschaften	24'548.00		27'660.00		27'008.00	
3160.01	Miete und Pacht Liegenschaften	21'028.00		22'030.00		21'228.00	
2195	Schülertransporte	960.00		960.00		960.00	
6150	Gemeindestrassen	19'368.00		19'370.00		19'368.00	
6155	Parkplätze			1'000.00			
7101	Wasserversorgung [Gemeindebetrieb]	200.00		200.00		200.00	
7301	Abfall [Gemeindebetrieb]	500.00		500.00		700.00	
3160.21	Miete und Pacht Liegenschaften, Gde intern	3'520.00		5'630.00		5'780.00	
1500	Feuerwehr	3'520.00		5'630.00		5'780.00	
3161	Mieten, Benützungskosten Anlagen	12'336.40		19'600.00		11'754.85	
3161.01	Mieten, Benützungskosten Anlagen	12'336.40		19'600.00		11'754.85	
0220	Allgemeine Dienste, übrige	6'029.00		7'600.00		7'073.00	
6150	Gemeindestrassen	6'307.40		12'000.00		4'681.85	
317	Spesenentschädigungen	31'814.38		51'600.00		32'266.05	
3170	Reisekosten und Spesen	27'035.58		35'010.00		27'291.60	

12.3	Erfolgsrechnung nach Sachgruppe	Rechnung 2021		Budget 2021		Rechnung 2020	
		Aufwand	Ertrag	Aufwand	Ertrag	Aufwand	Ertrag
3170.01	Reisekosten und Spesen	27'035.58		35'010.00		27'291.60	
0120	Exekutive	11'025.20		12'600.00		11'233.80	
0129	Spezialkommissionen	67.20					
0220	Allgemeine Dienste, übrige	4'902.57		6'000.00		4'863.35	
1400	Allgemeines Rechtswesen	795.00		3'000.00		2'400.00	
2170	Schulliegenschaften	3'284.65		3'000.00		2'906.20	
2190	Schulleitung	1'437.90		1'600.00		886.75	
2191	Schulsekretariat	63.11		100.00			
2195	Schülertransporte			500.00			
2910	Schulkommission	200.00		300.00			
3210	Bibliotheken	349.75		500.00			
4331	Schulzahnpflege	25.00		30.00			
4340	Lebensmittelkontrolle			130.00		126.90	
6150	Gemeindestrassen	838.60		1'000.00		731.30	
7101	Wasserversorgung [Gemeindebetrieb]	2'068.60		2'800.00		2'251.30	
7201	Abwasserentsorgung [Gemeindebetrieb]	63.00		1'000.00		50.00	
7301	Abfall [Gemeindebetrieb]	1'680.00		2'000.00		1'580.00	
8140	Landw.Produktionsverbesserungen Pflanzen	235.00		450.00		262.00	
3171	Exkursionen, Schulreisen und Lager	4'778.80		16'590.00		4'974.45	
3171.01	Exkursionen, Schulreisen und Lager	2'992.35		14'390.00		4'974.45	
2193	Schulveranstaltungen	2'992.35		14'390.00		4'974.45	
3171.03	Exkursionen, Schulreisen und Lager; Projektwoche	1'786.45		2'200.00			
2193	Schulveranstaltungen	1'786.45		2'200.00			
318	Wertberichtigungen auf Forderungen	54'832.09		45'600.00		67'775.70	
3180	Wertberichtigungen auf Forderungen	-3'122.50		2'000.00		1'354.65	
3180.01	Wertberichtigung gefährdete Steuerguthaben	-3'122.50		2'000.00		1'354.65	
9100	Allgemeine Gemeindesteuern	-3'122.50		2'000.00		1'354.65	
3181	Tatsächliche Forderungsverluste	57'954.59		43'600.00		66'421.05	
3181.01	Tatsächliche Forderungsverluste	57'877.40		43'600.00		66'283.63	
1400	Allgemeines Rechtswesen	91.20				31.40	
1500	Feuerwehr	4'375.75		3'000.00		3'828.91	
2170	Schulliegenschaften	120.00					
6150	Gemeindestrassen	60.00				60.00	
7792	Hundetoiletten	120.00				290.00	

12.3 Erfolgsrechnung nach Sachgruppe		Rechnung 2021		Budget 2021		Rechnung 2020	
		Aufwand	Ertrag	Aufwand	Ertrag	Aufwand	Ertrag
9100	Allgemeine Gemeindesteuern	49'336.40		40'000.00		57'834.95	
9101	Sondersteuern	-1.10		100.00		1'747.30	
9102	Liegenschaftssteuern	195.30		500.00		157.50	
9500	Ertragsanteile, übrige	1'600.00					
9610	Zinsen	1'979.85				2'333.57	
3181.41	WAS_tatsächliche Forderungsverluste	.35				1.55	
7101	Wasserversorgung [Gemeindebetrieb]	.35				1.55	
3181.31	ABW_tatsächliche Forderungsverluste	4.07				3.52	
7201	Abwasserentsorgung [Gemeindebetrieb]	4.07				3.52	
3181.41	KEH_tatsächliche Forderungsverluste	72.77				132.35	
7301	Abfall [Gemeindebetrieb]	72.77				132.35	
319	Verschiedener Betriebsaufwand	22'472.15		30'950.00		18'118.05	
3199	Übriger Betriebsaufwand	22'472.15		30'950.00		18'118.05	
3199.01	Übriger Betriebsaufwand	22'472.15		30'950.00		18'030.30	
0110	Legislative			1'500.00			
0120	Exekutive	19'344.30		24'200.00		13'374.65	
0129	Spezialkommissionen					560.00	
0220	Allgemeine Dienste, übrige	506.00		1'000.00		354.80	
1500	Feuerwehr			500.00		450.00	
2170	Schulliegenschaften	150.00					
6150	Gemeindestrassen	854.90		2'000.00		1'542.90	
7792	Hundetoiletten	1'616.95		1'750.00		1'747.95	
3199.11	WAS_Übriger Betriebsaufwand					87.75	
7101	Wasserversorgung [Gemeindebetrieb]					87.75	
33	Abschreibungen Verwaltungsvermögen	471'377.76		474'890.00		445'587.65	
330	Sachanlagen VV	453'763.66		463'940.00		439'301.35	
3300	Planm.Abschreibungen Sachanlagen	453'763.66		463'940.00		439'301.35	
3300.02	Planm. Abschreibungen Grundstücke (HRM2)	4'405.20		4'010.00		3'521.95	
3420	Freizeit	4'405.20		4'010.00		3'521.95	
3300.12	Planm. Abschreibungen Strassen/Verkehrswege (HRM2)	81'781.15		83'510.00		75'774.85	
6150	Gemeindestrassen	81'781.15		83'510.00		75'774.85	

12.3	Erfolgsrechnung nach Sachgruppe	Rechnung 2021		Budget 2021		Rechnung 2020	
		Aufwand	Ertrag	Aufwand	Ertrag	Aufwand	Ertrag
3300.32	Planm. Abschreibungen übrige Tiefbauten VV (HRM2)	21'384.36		29'950.00		19'103.85	
7101	Wasserversorgung [Gemeindebetrieb]	17'116.50		19'950.00		15'573.10	
7201	Abwasserentsorgung [Gemeindebetrieb]	4'267.86		10'000.00		3'530.75	
3300.42	Planm. Abschreibungen Hochbauten (HRM2)	31'202.95		31'480.00		25'912.70	
0290	Verwaltungsliegenschaft Gemeindehaus	2'372.00		2'370.00		2'372.00	
0291	Verwaltungsliegenschaft Mooshüsi	2'975.00		2'980.00		2'975.00	
1610	Militärische Verteidigung	7'361.00		7'360.00		7'361.00	
2170	Schulliegenschaften	18'494.95		18'770.00		13'204.70	
3300.62	Planm. Abschreibungen Mobilien (HRM2)	23'490.00		23'490.00		23'488.00	
0220	Allgemeine Dienste, übrige	8'681.00		8'680.00		8'680.00	
2195	Schülertransporte	8'198.00		8'200.00		8'198.00	
6150	Gemeindestrassen	6'611.00		6'610.00		6'610.00	
3300.92	Planm. Abschreibungen übrige Sachanl. VV (HRM 2)	291'500.00		291'500.00		291'500.00	
2170	Schulliegenschaften	143'000.00		143'000.00		143'000.00	
6150	Gemeindestrassen	143'000.00		143'000.00		143'000.00	
7301	Abfall [Gemeindebetrieb]	5'500.00		5'500.00		5'500.00	
332	Abschreibungen immaterielle Anlagen	17'614.10		10'950.00		6'286.30	
3320	Planm.Abschreibungen immat.Anlagen	17'614.10		10'950.00		6'286.30	
3320.92	Planm. Abschreibungen immat. Anlagen (HRM 2)	17'614.10		10'950.00		6'286.30	
7900	Raumordnung allgemein	17'614.10		10'950.00		6'286.30	
34	Finanzaufwand	39'678.46		57'220.00		63'002.80	
340	Zinsaufwand	33'352.01		43'810.00		47'168.25	
3401	Verzins.kurzfr.Finanzverbindlichkeiten	158.21				28.90	
3401.01	Verzinsung kurzfristige Finanzverbindlichkeiten (201)	158.21				28.90	
9610	Zinsen	158.21				28.90	
3406	Verzins.langfr.Finanzverbindlichkeiten	28'916.65		41'070.00		42'490.60	
3406.01	Verzinsung langfristige Finanzverbindlichkeiten (206)	28'916.65		41'070.00		42'490.60	
9610	Zinsen	28'916.65		41'070.00		42'490.60	
3409	Übrige Passivzinsen	4'277.15		2'740.00		4'648.75	

12.3	Erfolgsrechnung nach Sachgruppe	Rechnung 2021		Budget 2021		Rechnung 2020	
		Aufwand	Ertrag	Aufwand	Ertrag	Aufwand	Ertrag
3409.01	Übrige Passivzinsen (Sonderrechnungen)	2'400.55		800.00		2'758.45	
9610	Zinsen	2'400.55		800.00		2'758.45	
3409.21	Übrige Passivzinsen (Spezialfinanzierungen)	1'876.60		1'940.00		1'890.30	
7101	Wasserversorgung [Gemeindebetrieb]	90.50		280.00		27.45	
9610	Zinsen	1'786.10		1'660.00		1'862.85	
342	Kapitalbeschaffungs- und Verwaltungskosten	395.55		250.00		334.75	
3420	Kapitalbeschaffung und -verwaltung	395.55		250.00		334.75	
3420.01	Kapitalbeschaffung und -verwaltung	395.55		250.00		334.75	
9610	Zinsen	395.55		250.00		334.75	
343	Liegenschaftenaufwand Finanzvermögen	1'898.70		1'160.00		3'562.65	
3431	Nicht baul.Unterhalt Liegenschaften FV	633.20		500.00		2'027.25	
3431.01	nicht baulicher Unterhalt Liegenschaften FV	633.20		500.00		2'027.25	
9630	Liegenschaft des Finanzvermögens, Bahnhofareal					14.35	
9631	Liegenschaft des Finanzvermögens, Postgebäude	633.20		500.00		2'012.90	
3439	Übriger Liegenschaftsaufwand FV	1'265.50		660.00		1'535.40	
3439.01	übriger Liegenschaftsaufwand FV	1'265.50		660.00		1'535.40	
9630	Liegenschaft des Finanzvermögens, Bahnhofareal	270.55		260.00		254.35	
9631	Liegenschaft des Finanzvermögens, Postgebäude	994.95		400.00		1'281.05	
344	Wertberichtigungen Anlagen FV					8'999.60	
3440	Wertberichtigungen Finanzanlagen FV					999.60	
3440.01	WB Finanzanlagen FV					999.60	
9690	Finanzvermögen					999.60	
3441	Wertberichtigung Sachanlagen FV					8'000.00	
3441.01	WB Sachanlagen FV					8'000.00	
9631	Liegenschaft des Finanzvermögens, Postgebäude					8'000.00	
349	Verschiedener Finanzaufwand	4'032.20		12'000.00		2'937.55	

12.3 Erfolgsrechnung nach Sachgruppe		Rechnung 2021		Budget 2021		Rechnung 2020	
		Aufwand	Ertrag	Aufwand	Ertrag	Aufwand	Ertrag
3499	Übriger Finanzaufwand	4'032.20		12'000.00		2'937.55	
3499.01	Vergütungszinsen (Steuern)	4'032.20		12'000.00		2'937.55	
9610	Zinsen	4'032.20		12'000.00		2'937.55	
35	Einlagen in Fonds und Spezialfinanzierungen	492'750.99		321'600.00		423'090.55	
351	Einlagen in Fonds u. Spez.fin. im EK	492'750.99		321'600.00		423'090.55	
3510	Einlagen in Spezialfinanzierungen EK	492'750.99		321'600.00		423'090.55	
3510.01	Einlagen in Spezialfinanzierung FK / Einlagen in Fonds des	17'581.19				25'252.40	
1500	Feuerwehr	17'581.19				25'252.40	
3510.10	Einlage in Fonds u. SF im EK, WE	271'558.00		271'600.00		271'558.00	
7101	Wasserversorgung [Gemeindebetrieb]	144'283.00		144'300.00		144'283.00	
7201	Abwasserentsorgung [Gemeindebetrieb]	127'275.00		127'300.00		127'275.00	
3510.15	Einlage in Fonds u. SF im EK, WE Gdeverband	92'143.80				79'196.65	
7201	Abwasserentsorgung [Gemeindebetrieb]	92'143.80				79'196.65	
3510.50	Einlage in Fonds u. SF im EK, Anschlussgeb.	111'468.00		50'000.00		47'083.50	
7101	Wasserversorgung [Gemeindebetrieb]	44'238.00		25'000.00		21'883.50	
7201	Abwasserentsorgung [Gemeindebetrieb]	67'230.00		25'000.00		25'200.00	
36	Transferaufwand	5'598'889.21		5'966'210.00		5'740'726.59	
361	Entschädigungen an Gemeinwesen	3'987'310.80		4'337'110.00		4'122'070.74	
3611	Entschädigungen an Kantone u. Konkordate	3'261'960.55		3'504'960.00		3'425'725.00	
3611.01	Entschädigung an Kanton und Konkordate	50'157.35		42'190.00		43'621.70	
0220	Allgemeine Dienste, übrige	50'157.35		41'000.00		42'432.70	
1620	Zivilschutz			1'190.00		1'189.00	
3611.57	Gemeindeanteil Lastenausgleich Sozialhilfe	1'328'167.70		1'494'770.00		1'358'555.80	
5799	Lastenausgleich Sozialhilfe	1'328'167.70		1'494'770.00		1'358'555.80	
3611.60	Gemeindeanteil Lastenausgleich Lehrergehälter	1'883'635.50		1'968'000.00		2'023'547.50	
2110	Kindergarten	126'936.75		123'000.00		164'637.00	
2120	Primarstufe	393'853.25		414'000.00		407'798.25	
2130	Sekundarstufe I, Volksschule Signau	223'921.75		250'000.00		276'720.50	
2131	Sekundarstufe I, Sekundarschulverband	756'495.25		772'000.00		769'435.75	

12.3 Erfolgsrechnung nach Sachgruppe		Rechnung 2021		Budget 2021		Rechnung 2020	
		Aufwand	Ertrag	Aufwand	Ertrag	Aufwand	Ertrag
2200	IBEM, Sonderschulen	382'428.50		409'000.00		404'956.00	
3612	Entsch.an Gde. und Gde.verbände	725'350.25		832'150.00		696'345.74	
3612.01	Entsch. an Gde u.Gdeverb., Betriebsbeitrag	471'597.75		477'380.00		438'738.10	
1500	Feuerwehr	87'015.05		92'570.00		79'618.75	
1620	Zivilschutz	38'031.00		43'980.00		43'212.00	
2120	Primarstufe	92'710.55		80'500.00		78'213.40	
2130	Sekundarstufe I, Volksschule Signau	2'222.00		5'000.00		2'907.20	
2131	Sekundarstufe I, Sekundarschulverband	130'000.00		125'000.00		110'000.00	
2140	Musikschule	95'530.55		102'300.00		97'845.05	
5796	Regionaler Sozialdienst	26'088.60		28'030.00		26'941.70	
3612.02	Entsch. an Gde u. Gdeverb., WE	29'804.71		29'950.00		29'761.14	
1500	Feuerwehr	29'804.71		29'950.00		29'761.14	
3612.21	Entsch. an Gde u. Gdeverb., Gde intern	91'740.00		91'860.00		91'860.00	
1500	Feuerwehr	13'740.00		13'860.00		13'860.00	
7101	Wasserversorgung [Gemeindebetrieb]	23'000.00		23'000.00		23'000.00	
7201	Abwasserentsorgung [Gemeindebetrieb]	30'000.00		30'000.00		30'000.00	
7301	Abfall [Gemeindebetrieb]	25'000.00		25'000.00		25'000.00	
3612.31	ABW_Entsch. Gde u. Gdeverb., Betriebsbeitrag	132'207.79		140'810.00		135'986.50	
7201	Abwasserentsorgung [Gemeindebetrieb]	132'207.79		140'810.00		135'986.50	
3612.32	ABW_Entsch. Gde u. Gdeverb., WE			92'150.00			
7201	Abwasserentsorgung [Gemeindebetrieb]			92'150.00			
362	Finanz- und Lastenausgleich	473'072.00		485'860.00		490'373.00	
3621	Finanz- und Lastenausgleich an Kanton	473'072.00		485'860.00		490'373.00	
3621.60	Gemeindeanteil Lastenausgleich neue Aufgabenteilung	473'072.00		485'860.00		490'373.00	
9300	Finanz- und Lastenausgleich	473'072.00		485'860.00		490'373.00	
363	Beiträge an Gemeinwesen und Dritte	1'120'446.19		1'124'470.00		1'109'861.75	
3631	Beiträge an Kantone und Konkordate	882'149.20		928'150.00		896'001.80	
3631.01	Beiträge an Kantone und Konkordate	5'966.20		6'200.00		6'085.80	
1110	Polizei	5'966.20		6'200.00		6'085.80	

12.3 Erfolgsrechnung nach Sachgruppe		Rechnung 2021		Budget 2021		Rechnung 2020	
		Aufwand	Ertrag	Aufwand	Ertrag	Aufwand	Ertrag
3631.53	Gemeindeanteil Lastenausgleich Ergänzungsleistung	608'356.00		626'580.00		602'336.00	
5320	Ergänzungsleistungen AHV / IV	608'356.00		626'580.00		602'336.00	
3631.54	Gemeindeanteil Lastenausgleich Familienzulagen	14'522.00		13'280.00		11'787.00	
5410	Familienzulagen	14'522.00		13'280.00		11'787.00	
3631.60	Gemeindeanteil Lastenausgleich öffentlicher Verkehr	253'305.00		282'090.00		275'793.00	
6291	Gemeindeanteil Öffentlicher Verkehr	253'305.00		282'090.00		275'793.00	
3632	Beiträge an Gemeinden und Gde.verbände	92'854.04		102'370.00		95'218.75	
3632.01	Beiträge an Gemeinden und Gemeindezweckverbände	60'563.30		67'370.00		59'815.55	
2120	Primarstufe	1'242.00		4'000.00		1'022.40	
2130	Sekundarstufe I, Volksschule Signau	310.50		1'000.00		255.60	
3220	Konzert und Theater	500.00		500.00		500.00	
3290	Übrige Kultur	9'624.80		8'920.00		9'030.85	
7410	Gewässerverbauungen	30'000.00		30'000.00		30'000.00	
7907	Regionalkonferenzen	10'640.00		10'880.00		10'708.00	
8140	Landw.Produktionsverbesserungen Pflanzen			2'000.00			
8400	Tourismus	7'182.00		8'750.00		7'227.90	
8710	Elektrizität allgemein	1'064.00		1'320.00		1'070.80	
3632.11	WAS_Beiträge an Gemeinden u. Gemeindeverb.	19'247.61		20'000.00		19'677.30	
7101	Wasserversorgung [Gemeindebetrieb]	19'247.61		20'000.00		19'677.30	
3632.41	KEH_Beiträge an Gde u. Gdeverb.	13'043.13		15'000.00		15'725.90	
7301	Abfall [Gemeindebetrieb]	13'043.13		15'000.00		15'725.90	
3635	Beiträge an private Unternehmungen	4'357.50		6'560.00		55'550.00	
3635.01	Beiträge an private Unternehmungen	4'357.50		6'560.00		55'550.00	
3410	Sport	2'660.00		2'660.00		2'660.00	
6220	Regionalverkehr	397.50		2'600.00		1'590.00	
7900	Raumordnung allgemein	1'300.00		1'300.00		1'300.00	
8130	Landw. Produktionsverbesserungen Vieh					50'000.00	
3636	Beitr.an priv.Organisat.o.Erwerbszweck	32'728.80		74'050.00		51'194.20	
3636.01	Beiträge an private Organisationen ohne Erwerbszweck	32'728.80		74'050.00		51'194.20	
0110	Legislative	2'500.00		2'500.00		2'500.00	
0220	Allgemeine Dienste, übrige	4'199.00		4'950.00		3'449.00	
1610	Militärische Verteidigung	6'900.00		7'400.00		7'010.00	
2910	Schulkommission	130.00		130.00		130.00	

12.3	Erfolgsrechnung nach Sachgruppe	Rechnung 2021		Budget 2021		Rechnung 2020	
		Aufwand	Ertrag	Aufwand	Ertrag	Aufwand	Ertrag
2991	Erwachsenenbildung	1'500.00		1'500.00		1'500.00	
3210	Bibliotheken	295.00					
3220	Konzert und Theater	5'500.00		5'500.00		5'500.00	
3290	Übrige Kultur	4'500.00		20'000.00		1'600.00	
3410	Sport	5'000.00		5'200.00		5'200.00	
3420	Freizeit	524.80		540.00		532.00	
4210	Ambulante Krankenpflege	500.00		500.00		600.00	
4320	Krankheitsbekämpfung, übrige	300.00		300.00		100.00	
5451	Kinderkrippen und Kinderhorte			5'200.00		4'081.10	
5458	Tageselternverein	70.00		19'270.00		14'582.10	
5790	Sozialhilfe	600.00		600.00		200.00	
7101	Wasserversorgung [Gemeindebetrieb]	110.00		110.00		110.00	
8130	Landw. Produktionsverbesserungen Vieh					4'000.00	
8200	Forstwirtschaft	100.00		100.00		100.00	
8400	Tourismus			250.00			
3637	Beiträge an private Haushalte	108'356.65		13'340.00		11'897.00	
3637.01	Beiträge an private Haushalte	108'356.65		13'340.00		11'897.00	
1610	Militärische Verteidigung	2'548.00		2'540.00		2'548.00	
1620	Zivilschutz	300.00		300.00		300.00	
2195	Schülertransporte	1'968.00		2'000.00		1'879.00	
5450	Leistungen an Familien allgemein	99'832.50					
6150	Gemeindestrassen	2'268.15		7'000.00		2'500.00	
8140	Landw.Produktionsverbesserungen Pflanzen	1'440.00		1'500.00		4'670.00	
366	Abschreibungen Investitionsbeiträge	18'060.22		18'770.00		18'421.10	
3660	Planm.Abschreibungen Investitionsbeitr.	18'060.22		18'770.00		18'421.10	
3660.20	ARA ME, planm. Abschreibungen Investitionsbeiträge	7'494.22		8'200.00		7'855.10	
7201	Abwasserentsorgung [Gemeindebetrieb]	7'494.22		8'200.00		7'855.10	
3660.60	planm. Abschreibungen Investitionsbeiträge	10'566.00		10'570.00		10'566.00	
1610	Militärische Verteidigung	10'566.00		10'570.00		10'566.00	
38	Ausserordentlicher Aufwand	2'330'254.06		758'050.00		363'147.50	
389	Einlagen in das Eigenkapital	2'330'254.06		758'050.00		363'147.50	
3893	Einlagen in Vorfinanzierungen des EK	2'322'201.26		750'000.00		363'147.50	

12.3 Erfolgsrechnung nach Sachgruppe		Rechnung 2021		Budget 2021		Rechnung 2020	
		Aufwand	Ertrag	Aufwand	Ertrag	Aufwand	Ertrag
3893.01	Einlagen in Vorfinanzierung des EK	2'322'201.26		750'000.00		570.40	
7710	Friedhof und Bestattung allgemein	35.15				570.40	
9634	Liegenschaften Finanzvermögen	1'684'700.00		750'000.00			
9900	Nicht aufgeteilte Posten	637'466.11					
3894.01	Einlagen in finanzpolitische Reserven					362'577.10	
9900	Nicht aufgeteilte Posten					362'577.10	
3896	Einlagen in Neubewertungsreserven	8'052.80		8'050.00			
3896.01	Einlage Schwankungsreserve	8'052.80		8'050.00			
9950	Neutrale Aufwendungen und Erträge	8'052.80		8'050.00			
39	Interne Verrechnungen	373'976.05		394'110.00		366'766.25	
391	Dienstleistungen	86'056.00		82'590.00		81'270.15	
3910	Int.Verr.von Dienstleistungen	86'056.00		82'590.00		81'270.15	
3910.21	Interne Verrechnungen von Dienstleistungen	86'056.00		82'590.00		81'270.15	
2131	Sekundarstufe I, Sekundarschulverband	41'056.00		37'590.00		38'270.15	
2170	Schulliegenschaften	18'000.00		18'000.00		18'000.00	
6155	Parkplätze	5'000.00		5'000.00		3'000.00	
7792	Hundetoiletten	13'000.00		13'000.00		13'000.00	
9630	Liegenschaft des Finanzvermögens, Bahnhofareal	6'000.00		6'000.00		6'000.00	
9631	Liegenschaft des Finanzvermögens, Postgebäude	3'000.00		3'000.00		3'000.00	
393	Betriebs- und Verwaltungskosten	284'558.35		306'200.00		280'152.00	
3930	Int. Verr. von Betriebs- u.Verwaltungsk.	284'558.35		306'200.00		280'152.00	
3930.21	Interne Verrechnungen von Betriebs- und Verwaltungskosten	284'558.35		306'200.00		280'152.00	
2131	Sekundarstufe I, Sekundarschulverband	281'058.35		302'700.00		276'652.00	
6155	Parkplätze	3'500.00		3'500.00		3'500.00	
394	Kalk. Zinsen u. Finanzaufwand	3'361.70		5'320.00		5'344.10	
3940	Int.Verr.von kalk.Zinsen u.Finanzaufw.	3'361.70		5'320.00		5'344.10	
3940.21	Interne Verrechnung von kalk. Zinsen und Finanzaufwand	3'361.70		5'320.00		5'344.10	
9630	Liegenschaft des Finanzvermögens, Bahnhofareal	2'115.05		3'260.00		3'469.50	
9631	Liegenschaft des Finanzvermögens, Postgebäude	1'246.65		2'060.00		1'874.60	

12.3 Erfolgsrechnung nach Sachgruppe		Rechnung 2021		Budget 2021		Rechnung 2020	
		Aufwand	Ertrag	Aufwand	Ertrag	Aufwand	Ertrag
4	Ertrag		12'410'498.49		11'171'380.00		10'845'901.45
40	Fiskalertrag		5'518'819.05		5'128'950.00		5'592'354.85
400	Direkte Steuern natürliche Personen		4'436'842.05		4'302'000.00		4'591'401.40
4000	Einkommenssteuern natürliche Personen		4'033'323.30		3'938'000.00		4'241'429.25
4000.01	Einkommenssteuern		4'003'795.80		3'958'000.00		4'225'719.40
9100	Allgemeine Gemeindesteuern		4'003'795.80		3'958'000.00		4'225'719.40
4000.20	Nachsteuern und Bussen Einkommenssteuern		4'004.10				
9100	Allgemeine Gemeindesteuern		4'004.10				
4000.40	Aktive Steuerauscheidung Einkommen		88'647.35		60'000.00		101'277.75
9100	Allgemeine Gemeindesteuern		88'647.35		60'000.00		101'277.75
4000.50	Passive Steuerauscheidung Einkommen		-62'938.85		-80'000.00		-85'347.25
9100	Allgemeine Gemeindesteuern		-62'938.85		-80'000.00		-85'347.25
4000.60	Pauschale Steueranrechnungen natürliche Personen		-185.10				-220.65
9100	Allgemeine Gemeindesteuern		-185.10				-220.65
4001	Vermögenssteuern natürliche Personen		344'653.15		313'000.00		310'819.40
4001.01	Vermögenssteuern		334'310.80		309'000.00		306'601.45
9100	Allgemeine Gemeindesteuern		334'310.80		309'000.00		306'601.45
4001.40	Aktive Steuerauscheidung Vermögen		22'331.35		20'000.00		17'280.20
9100	Allgemeine Gemeindesteuern		22'331.35		20'000.00		17'280.20
4001.50	Passive Steuerauscheidung Vermögen		-11'989.00		-16'000.00		-13'062.25
9100	Allgemeine Gemeindesteuern		-11'989.00		-16'000.00		-13'062.25
4002	Quellensteuern natürliche Personen		58'865.60		51'000.00		39'152.75
4002.01	Quellensteuern		58'141.00		50'000.00		38'136.30
9100	Allgemeine Gemeindesteuern		58'141.00		50'000.00		38'136.30
4002.10	Quellensteuern BGSA		724.60		1'000.00		1'016.45
9100	Allgemeine Gemeindesteuern		724.60		1'000.00		1'016.45
401	Direkte Steuern juristische Personen		354'840.20		172'750.00		267'128.55

12.3	Erfolgsrechnung nach Sachgruppe	Rechnung 2021		Budget 2021		Rechnung 2020	
		Aufwand	Ertrag	Aufwand	Ertrag	Aufwand	Ertrag
4010	Gewinnsteuern juristische Personen		352'682.30		169'000.00		265'513.40
4010.01	Gewinnsteuern		329'709.70		120'000.00		255'738.80
9100	Allgemeine Gemeindesteuern		329'709.70		120'000.00		255'738.80
4010.40	Aktive Steuerauscheidung Gewinnsteuern		25'667.05		50'000.00		12'332.25
9100	Allgemeine Gemeindesteuern		25'667.05		50'000.00		12'332.25
4010.50	Passive Steuerauscheidung Gewinnsteuern		-2'694.45		-1'000.00		-2'557.65
9100	Allgemeine Gemeindesteuern		-2'694.45		-1'000.00		-2'557.65
4011	Kapitalsteuern juristische Personen		2'157.90		3'450.00		1'494.50
4011.01	Kapitalsteuern		678.10		2'500.00		735.35
9100	Allgemeine Gemeindesteuern		678.10		2'500.00		735.35
4011.40	Aktive Steuerauscheidung Kapitalsteuern		1'515.20		1'000.00		833.35
9100	Allgemeine Gemeindesteuern		1'515.20		1'000.00		833.35
4011.50	Passive Steuerauscheidung Kapitalsteuern		-35.40		-50.00		-74.20
9100	Allgemeine Gemeindesteuern		-35.40		-50.00		-74.20
4019	Übrige direkte Steuern juristische Personen				300.00		120.65
4019.01	 Holdingsteuern				300.00		120.65
9100	Allgemeine Gemeindesteuern				300.00		120.65
402	Übrige direkte Steuern		715'196.80		641'000.00		720'624.90
4021	Grundsteuern		442'686.60		420'000.00		437'664.70
4021.01	Liegenschaftensteuern		442'686.60		420'000.00		437'664.70
9102	Liegenschaftssteuern		442'686.60		420'000.00		437'664.70
4022	Vermögensgewinnsteuern		245'268.20		210'000.00		262'263.10
4022.01	Grundstückgewinnsteuern		95'092.10		85'000.00		103'441.90
9101	Sondersteuern		95'092.10		85'000.00		103'441.90
4022.10	Sonderveranlagungen		150'176.10		125'000.00		158'821.20
9101	Sondersteuern		150'176.10		125'000.00		158'821.20

12.3 Erfolgsrechnung nach Sachgruppe		Rechnung 2021		Budget 2021		Rechnung 2020	
		Aufwand	Ertrag	Aufwand	Ertrag	Aufwand	Ertrag
4024	Erbschafts- und Schenkungssteuern		10'125.95		1'000.00		4'974.50
4024.01	Erbschafts- und Schenkungssteuern		10'125.95		1'000.00		4'974.50
9500	Ertragsanteile, übrige		10'125.95		1'000.00		4'974.50
4029	Eingang abgeschriebene Steuern		17'116.05		10'000.00		15'722.60
4029.01	Eingang abgeschriebene Steuern		17'116.05		10'000.00		15'722.60
9100	Allgemeine Gemeindesteuern		17'023.75		10'000.00		15'702.95
9102	Liegenschaftssteuern		92.30				19.65
403	Besitz- und Aufwandsteuern		11'940.00		13'200.00		13'200.00
4033	Hundesteuer		11'940.00		13'200.00		13'200.00
4033.01	Hundetaxe		11'940.00		13'200.00		13'200.00
7792	Hundetoiletten		11'940.00		13'200.00		13'200.00
41	Regalien und Konzessionen		80'903.00		85'000.00		85'569.00
412	Konzessionen		80'903.00		85'000.00		85'569.00
4120	Konzessionen		80'903.00		85'000.00		85'569.00
4120.01	Konzessionen		80'903.00		85'000.00		85'569.00
8710	Elektrizität allgemein		80'903.00		85'000.00		85'569.00
42	Entgelte		1'351'133.78		1'320'750.00		1'322'724.85
420	Ersatzabgaben		173'679.15		178'350.00		169'202.75
4200	Ersatzabgaben		173'679.15		178'350.00		169'202.75
4200.01	Ersatzabgaben		173'679.15		178'350.00		169'202.75
1500	Feuerwehr		166'097.20		170'000.00		163'543.05
6155	Parkplätze		7'581.95		8'350.00		5'659.70
421	Gebühren für Amtshandlungen		50'408.10		70'000.00		81'954.30
4210	Gebühren für Amtshandlungen		50'408.10		70'000.00		81'954.30
4210.02	Gebühren für Amtshandlungen, Ortspolizei		17'717.40		23'000.00		25'648.90
1400	Allgemeines Rechtswesen		17'717.40		23'000.00		25'648.90

12.3	Erfolgsrechnung nach Sachgruppe	Rechnung 2021		Budget 2021		Rechnung 2020	
		Aufwand	Ertrag	Aufwand	Ertrag	Aufwand	Ertrag
4210.03	Gebühren für Amtshandlungen, Baupolizei		32'690.70		47'000.00		56'305.40
1400	Allgemeines Rechtswesen		32'690.70		47'000.00		56'305.40
424	Benützungsgebühren u.Dienstleistungen		1'047'795.18		1'016'040.00		985'578.65
4240	Benützungsgebühren und Dienstleistungen		1'047'795.18		1'016'040.00		985'578.65
4240.01	Benützungsgebühren und Dienstleistungen		57'462.45		81'500.00		50'402.85
0220	Allgemeine Dienste, übrige		477.10		1'000.00		4'047.40
3210	Bibliotheken		3'294.00		4'500.00		3'655.00
3410	Sport		880.00		2'000.00		320.00
6150	Gemeindestrassen		9'971.35		15'000.00		12'020.45
6290	Öffentlicher Verkehr		42'840.00		59'000.00		30'360.00
4240.04	Benützungsggeb. u. DL, Bestattungsgebühren		12'275.00		10'000.00		15'275.00
7710	Friedhof und Bestattung allgemein		12'275.00		10'000.00		15'275.00
4240.05	Benützungsggeb. u. DL, Pauschale für Grabpflege		4'439.75		15'000.00		5'500.00
7710	Friedhof und Bestattung allgemein		4'439.75		15'000.00		5'500.00
4240.10	WAS_Benützungsggebühren und Dienstleistungen		1'025.35				7'640.05
7101	Wasserversorgung [Gemeindebetrieb]		1'025.35				7'640.05
4240.11	WAS_Benützungsggeb. u. DL, Grundgebühren		131'688.90		130'500.00		128'508.60
7101	Wasserversorgung [Gemeindebetrieb]		131'688.90		130'500.00		128'508.60
4240.12	WAS_Benützungsggeb. u. DL, Verbrauchsgebühren		137'301.59		143'500.00		136'294.00
7101	Wasserversorgung [Gemeindebetrieb]		137'301.59		143'500.00		136'294.00
4240.21	Benützungsggeb. u. DL, Gde intern		3'520.00		5'630.00		5'780.00
0299	übrige Verwaltungsliegenschaften		3'520.00		5'630.00		5'780.00
4240.30	ABW_Benützungsggebühren und Dienstleistungen		.13				
7201	Abwasserentsorgung [Gemeindebetrieb]		.13				
4240.31	ABW_Benützungsggeb. u. DL, Grundgebühren		168'838.35		165'000.00		165'054.95
7201	Abwasserentsorgung [Gemeindebetrieb]		168'838.35		165'000.00		165'054.95
4240.32	ABW_Benützungsggeb. u. DL, Verbrauchsgebühren		159'520.87		158'500.00		159'850.65
7201	Abwasserentsorgung [Gemeindebetrieb]		159'520.87		158'500.00		159'850.65

12.3 Erfolgsrechnung nach Sachgruppe		Rechnung 2021		Budget 2021		Rechnung 2020	
		Aufwand	Ertrag	Aufwand	Ertrag	Aufwand	Ertrag
4240.41	KEH_Benützungsggeb. u. DL, Kehrrechtgebühren		142'128.09		143'730.00		140'514.35
7301	Abfall [Gemeindebetrieb]		142'128.09		143'730.00		140'514.35
4240.42	KEH_Benützungsggeb. u. DL, Gebühren AVAG		83'571.63		80'000.00		89'779.55
7301	Abfall [Gemeindebetrieb]		83'571.63		80'000.00		89'779.55
4240.43	KEH_Benützungsggeb. u. DL, Gebühren Grüngut		28'936.96		28'000.00		30'464.20
7301	Abfall [Gemeindebetrieb]		28'936.96		28'000.00		30'464.20
4240.44	KEH_Benützungsggeb. u. DL, Gebühren Papier		5'618.11		4'680.00		3'430.95
7301	Abfall [Gemeindebetrieb]		5'618.11		4'680.00		3'430.95
4240.50	WAS_Benützungsggeb. u. DL, Anschlussgebühren		44'238.00		25'000.00		21'883.50
7101	Wasserversorgung [Gemeindebetrieb]		44'238.00		25'000.00		21'883.50
4240.51	ABW_Benützungsggeb. u. DL, Anschlussgebühren		67'230.00		25'000.00		25'200.00
7201	Abwasserentsorgung [Gemeindebetrieb]		67'230.00		25'000.00		25'200.00
425	Erlös aus Verkäufen						4'926.30
4250	Verkäufe						4'926.30
4250.01	Verkäufe						4'926.30
8200	Forstwirtschaft						4'926.30
426	Rückerstattungen		77'891.35		56'360.00		80'622.85
4260	Rückerstattungen und Kostenbeteiligungen Dritter		77'891.35		56'360.00		80'622.85
4260.01	Rückerstattung Dritter		71'458.20		52'860.00		74'762.75
0129	Spezialkommissionen						323.10
0220	Allgemeine Dienste, übrige		6'037.25		10'000.00		4'395.75
0290	Verwaltungsliegenschaft Gemeindehaus						1'500.00
0291	Verwaltungsliegenschaft Mooshüsi		70.15		1'000.00		1'354.05
0299	übrige Verwaltungsliegenschaften		37'942.20				750.00
1500	Feuerwehr						5'500.00
1610	Militärische Verteidigung		1'274.00		1'270.00		1'274.00
1620	Zivilschutz		392.70		720.00		7'050.70
2120	Primarstufe		3'271.30				549.00
2170	Schulliegenschaften		135.00		2'000.00		6'690.35
2181	Tagesschulangebot, Mittagstisch		11'120.00		16'200.00		12'350.00
2190	Schulleitung		1'500.00		10'000.00		2'716.00
2200	IBEM, Sonderschulen		2'459.00		4'140.00		2'924.20

12.3	Erfolgsrechnung nach Sachgruppe	Rechnung 2021		Budget 2021		Rechnung 2020	
		Aufwand	Ertrag	Aufwand	Ertrag	Aufwand	Ertrag
3210	Bibliotheken		2'636.50		2'030.00		1'980.00
6150	Gemeindestrassen		1'900.00		5'000.00		511.15
6155	Parkplätze		2'680.10				500.00
7101	Wasserversorgung [Gemeindebetrieb]						4.15
7301	Abfall [Gemeindebetrieb]						8.50
7710	Friedhof und Bestattung allgemein						180.00
7792	Hundetoiletten		40.00				
7900	Raumordnung allgemein						18'000.00
8200	Forstwirtschaft						5'600.00
8400	Tourismus				500.00		601.80
4260.31	ABW_Rückerstattung Dritter		1'141.45				
7201	Abwasserentsorgung [Gemeindebetrieb]		1'141.45				
4260.41	KEH_Rückerstattung Dritter		5'291.70		3'500.00		5'860.10
7301	Abfall [Gemeindebetrieb]		5'291.70		3'500.00		5'860.10
427	Bussen		1'360.00				440.00
4270	Bussen		1'360.00				440.00
4270.01	Bussen		1'360.00				440.00
6155	Parkplätze		1'360.00				440.00
44	Finanzertrag		1'796'137.75		884'850.00		167'176.15
440	Zinsertrag		14'878.35		25'380.00		23'855.05
4400	Zinsen flüssige Mittel		8.35				10.05
4400.01	Zinsen flüssige Mittel (100)		8.35				10.05
9610	Zinsen		8.35				10.05
4401	Zinsen Forderungen und Kontokorrente		12'534.25		23'000.00		21'479.95
4401.01	Verzugszinsen (Steuern)		12'534.25		23'000.00		21'479.95
9610	Zinsen		12'534.25		23'000.00		21'479.95
4402	Zinsen kurzfristige Finanzanlagen		4.00		10.00		4.00
4402.01	Zinsen kurzfristige Finanzanlagen (102)		4.00		10.00		4.00
9610	Zinsen		4.00		10.00		4.00

12.3 Erfolgsrechnung nach Sachgruppe		Rechnung 2021		Budget 2021		Rechnung 2020	
		Aufwand	Ertrag	Aufwand	Ertrag	Aufwand	Ertrag
4407	Zinsen langfristige Finanzanlagen		420.00		370.00		420.00
4407.01	Zinsen langfristige Finanzanlagen (107)		420.00		370.00		420.00
9610	Zinsen		420.00		370.00		420.00
4409	Übrige Zinsen von Finanzvermögen		1'911.75		2'000.00		1'941.05
4409.01	Übrige Zinsen (Sonderrechnungen)		35.15		60.00		50.75
7710	Friedhof und Bestattung allgemein		35.15		60.00		50.75
4409.21	Übrige Zinsen (Spezialfinanzierungen)		1'876.60		1'940.00		1'890.30
1500	Feuerwehr		209.20		170.00		154.15
7201	Abwasserentsorgung [Gemeindebetrieb]		1'403.95		1'340.00		1'563.45
7301	Abfall [Gemeindebetrieb]		172.95		150.00		145.25
9610	Zinsen		90.50		280.00		27.45
441	Realisierte Gewinne FV		1'684'700.00		750'000.00		
4411	Gewinn aus Verkäufen von Sachanlagen FV		1'684'700.00		750'000.00		
4411.40	Gewinn aus Verkäufen von Gebäuden FV		1'684'700.00		750'000.00		
9634	Liegenschaften Finanzvermögen		1'684'700.00		750'000.00		
443	Liegenschaftenertrag FV		26'652.20		24'700.00		22'706.00
4430	Pacht- und Mietzinse Liegenschaften FV		24'706.00		24'700.00		22'706.00
4430.01	Pacht- und Mietzinse		24'706.00		24'700.00		22'706.00
9630	Liegenschaft des Finanzvermögens, Bahnhofareal		12'706.00		12'700.00		12'706.00
9631	Liegenschaft des Finanzvermögens, Postgebäude		12'000.00		12'000.00		10'000.00
4439	Übriger Liegenschaftsertrag FV		1'946.20				
4439.01	übriger Liegenschaftenertrag FV		1'946.20				
9631	Liegenschaft des Finanzvermögens, Postgebäude		1'946.20				
444	Wertberichtigungen Anlagen FV		403.20				48'643.20
4440	Marktwertanpassungen Wertschriften		403.20				
4440.01	Marktwertanpassung Wertschriften		403.20				
9690	Finanzvermögen		403.20				

12.3 Erfolgsrechnung nach Sachgruppe		Rechnung 2021		Budget 2021		Rechnung 2020	
		Aufwand	Ertrag	Aufwand	Ertrag	Aufwand	Ertrag
4443	Marktwertanpassungen Liegenschaften						48'643.20
4443.01	Marktwertanpassung Liegenschaften						48'643.20
9630	Liegenschaft des Finanzvermögens, Bahnhofareal						48'643.20
445	Finanzertrag a.Darlehen u.Beteil.VV		1'762.50		1'220.00		1'642.50
4451	Erträge aus Beteiligungen VV		1'762.50		1'220.00		1'642.50
4451.01	Erträge aus Beteiligungen VV		1'762.50		1'220.00		1'642.50
9610	Zinsen		1'762.50		1'220.00		1'642.50
447	Liegenschaftenertrag VV		67'741.50		83'550.00		70'329.40
4470	Pacht- und Mietzinse Liegenschaften VV		61'179.00		66'550.00		64'625.00
4470.01	Pacht- und Mietzinse Liegenschaft		61'179.00		66'550.00		64'625.00
0290	Verwaltungsliegenschaft Gemeindehaus		500.00		500.00		500.00
0291	Verwaltungsliegenschaft Mooshüsi		7'124.00		7'200.00		4'800.00
0299	übrige Verwaltungsliegenschaften		11'650.00		18'620.00		17'760.00
1620	Zivilschutz		2'640.00		2'300.00		2'700.00
2170	Schulliegenschaften		31'405.00		30'010.00		30'705.00
6150	Gemeindestrassen		1'870.00		1'620.00		1'870.00
6155	Parkplätze		1'690.00		2'000.00		1'990.00
7301	Abfall [Gemeindebetrieb]		4'300.00		4'300.00		4'300.00
4472	Vergüt.für Benützigungen Liegenschaften VV		6'562.50		17'000.00		5'704.40
4472.01	Vergütung für Benützigungen Liegenschaften VV		6'562.50		17'000.00		5'704.40
2170	Schulliegenschaften		6'562.50		17'000.00		5'704.40
45	Entnahmen Fonds u. Spezialfinanzierungen		54'924.80		74'110.00		83'092.00
451	Entnahmen aus Fonds u. Spez.fin. EK		54'924.80		74'110.00		83'092.00
4510	Entnahmen aus Spezialfinanzierungen d. EK		54'924.80		74'110.00		83'092.00
4510.01	Entnahme in Fonds und Spezialfinanzierungen im Eigenkapital				4'740.00		
1500	Feuerwehr				4'740.00		
4510.10	Entnahme in Fonds und SF im EK Gde		21'384.36		29'200.00		19'103.85
7101	Wasserversorgung [Gemeindebetrieb]		17'116.50		18'700.00		15'573.10
7201	Abwasserentsorgung [Gemeindebetrieb]		4'267.86		10'500.00		3'530.75

12.3	Erfolgsrechnung nach Sachgruppe	Rechnung 2021		Budget 2021		Rechnung 2020	
		Aufwand	Ertrag	Aufwand	Ertrag	Aufwand	Ertrag
4510.20	Entnahme in Fonds und SF im EK ARA ME		33'540.44		40'170.00		63'988.15
7201	Abwasserentsorgung [Gemeindebetrieb]		33'540.44		40'170.00		63'988.15
46	Transferertrag		3'226'320.21		3'267'560.00		3'212'025.45
460	Ertragsanteile		11'109.15				9'484.80
4600	Anteil an Bundeserträgen		11'109.15				9'484.80
4600.01	Ertragsanteile Direkter Bundessteuer		11'109.15				9'484.80
9500	Ertragsanteile, übrige		11'109.15				9'484.80
461	Entschädigungen von Gemeinwesen		1'275'032.71		1'209'060.00		1'240'267.40
4611	Entsch. von Kantonen u. Konkordaten		86'135.86		8'350.00		7'694.00
4611.01	Entschädigung von Kantonen und Konkordaten		86'135.86		8'350.00		7'694.00
0220	Allgemeine Dienste, übrige		2'882.00		2'850.00		2'879.00
5310	Alters- u.Hinterlassenenversicherung AHV		5'152.00		5'500.00		4'815.00
5450	Leistungen an Familien allgemein		78'101.86				
4612	Entsch.v.Gemeinden u.Gde.verbänden		1'188'896.85		1'200'710.00		1'232'573.40
4612.01	Entschädigungen von Gemeinden und Gemeindeverbänden		1'094'086.85		1'106'050.00		1'137'706.75
0220	Allgemeine Dienste, übrige		19'000.00		19'000.00		19'000.00
2120	Primarstufe		8'103.45		24'000.00		23'047.85
2131	Sekundarstufe I, Sekundarschulverband		841'431.35		863'850.00		862'884.95
2200	IBEM, Sonderschulen		225'552.05		199'200.00		232'773.95
4612.03	Entschädigungen von Gemeinden und Gemeindeverbände		3'070.00		2'800.00		3'006.65
7301	Abfall [Gemeindebetrieb]		3'070.00		2'800.00		3'006.65
4612.21	Entsch. von Gde u. Gdeverb., Gde intern		91'740.00		91'860.00		91'860.00
0220	Allgemeine Dienste, übrige		57'000.00		57'000.00		57'000.00
6150	Gemeindestrassen		18'000.00		18'000.00		18'000.00
7101	Wasserversorgung [Gemeindebetrieb]		10'500.00		10'500.00		10'500.00
9300	Finanz- und Lastenausgleich		6'240.00		6'360.00		6'360.00
462	Finanz- und Lastenausgleich		1'905'298.00		2'029'000.00		1'928'316.00
4621	Finanz- u.Lastenausgl. v.Kantonen u.Konkordaten		922'137.00		997'000.00		937'734.00

12.3	Erfolgsrechnung nach Sachgruppe	Rechnung 2021		Budget 2021		Rechnung 2020	
		Aufwand	Ertrag	Aufwand	Ertrag	Aufwand	Ertrag
4621.50	Zuschuss Mindestausstattung		685'737.00		762'000.00		710'122.00
9300	Finanz- und Lastenausgleich		685'737.00		762'000.00		710'122.00
4621.61	Geografisch-topografischer Zuschuss		211'155.00		209'000.00		204'074.00
9300	Finanz- und Lastenausgleich		211'155.00		209'000.00		204'074.00
4621.62	Soziodemografischer Zuschuss		25'245.00		26'000.00		23'538.00
9300	Finanz- und Lastenausgleich		25'245.00		26'000.00		23'538.00
4622	Finanz-u.Lastenausgl.v.Gde.u.Gde.verbänden		983'161.00		1'032'000.00		990'582.00
4622.70	Zuschuss Disparitätenabbau		983'161.00		1'032'000.00		990'582.00
9300	Finanz- und Lastenausgleich		983'161.00		1'032'000.00		990'582.00
463	Beiträge von Gemeinwesen und Dritten		34'880.35		29'500.00		33'957.25
4631	Beiträge von Kantonen u. Konkordaten		33'731.05		29'500.00		30'065.85
4631.01	Beiträge von Kantonen u. Konordaten		33'731.05		29'500.00		30'065.85
1620	Zivilschutz		4'700.00		3'500.00		4'235.00
2195	Schülertransporte		23'486.00		20'000.00		20'613.00
6150	Gemeindestrassen		5'545.05		6'000.00		5'217.85
4635	Beiträge von privaten Unternehmungen		1'149.30				3'891.40
4635.01	Entschädigungen von öffentlichen Unternehmungen		1'149.30				3'891.40
3320	Massenmedien		1'149.30				3'891.40
48	Ausserordentlicher Ertrag		8'283.85		16'050.00		16'192.90
489	Entnahmen aus dem Eigenkapital		8'283.85		16'050.00		16'192.90
4893	Entnahmen aus Vorfinanzierungen des EK		231.05		8'000.00		16'192.90
4893.01	Entnahmen aus Vorfinanzierung des EK		231.05		8'000.00		16'192.90
7710	Friedhof und Bestattung allgemein		231.05		8'000.00		16'192.90
4896	Entnahmen aus Neubewertungsreserven		8'052.80		8'050.00		
4896.01	Entnahme Neubewertungsreserve		8'052.80		8'050.00		
9950	Neutrale Aufwendungen und Erträge		8'052.80		8'050.00		

12.3 Erfolgsrechnung nach Sachgruppe		Rechnung 2021		Budget 2021		Rechnung 2020	
		Aufwand	Ertrag	Aufwand	Ertrag	Aufwand	Ertrag
49	Interne Verrechnungen		373'976.05		394'110.00		366'766.25
491	Dienstleistungen		86'056.00		82'590.00		84'770.15
4910	Int.Verr.von Dienstleistungen		86'056.00		82'590.00		84'770.15
4910.21	Interne Verrechnung von Dienstleistungen		86'056.00		82'590.00		84'770.15
0220	Allgemeine Dienste, übrige		27'000.00		27'000.00		27'000.00
2181	Tagesschulangebot, Mittagstisch		10'806.45		7'430.00		8'453.85
2191	Schulsekretariat		30'249.55		30'160.00		29'816.30
6150	Gemeindestrassen		18'000.00		18'000.00		16'000.00
9630	Liegenschaft des Finanzvermögens, Bahnhofareal						3'500.00
493	Betriebs- und Verwaltungskosten		284'558.35		306'200.00		276'652.00
4930	Int.Verr.von Betriebs- u.Verwaltungsk.		284'558.35		306'200.00		276'652.00
4930.21	Interne Verrechnungen von Betriebs- und Verwaltungskosten		284'558.35		306'200.00		276'652.00
2170	Schulliegenschaften		281'058.35		302'700.00		276'652.00
9630	Liegenschaft des Finanzvermögens, Bahnhofareal		3'500.00		3'500.00		
494	Kalk. Zinsen und Finanzaufwand		3'361.70		5'320.00		5'344.10
4940	Int. Verr. v. kalk. Zinsen und Finanzaufwand		3'361.70		5'320.00		5'344.10
4940.21	Int. Verr. von kalk. Zinsen u. Zinsaufwand		3'361.70		5'320.00		5'344.10
9610	Zinsen		3'361.70		5'320.00		5'344.10
9	Abschlusskonten	23'207.89	68'248.49	3'830.00	234'130.00	417'131.13	95'665.97
90	Abschluss Erfolgsrechnung	23'207.89	68'248.49	3'830.00	234'130.00	417'131.13	95'665.97
900	Abschluss Erfolgsrechnung	23'207.89	68'248.49	3'830.00	234'130.00	417'131.13	95'665.97
9000	Ertragsüberschuss					394'918.48	
9000.01	Ertragsüberschuss					394'918.48	
9990	Abschluss					394'918.48	
9001	Aufwandüberschuss				96'600.00		
9001.01	Aufwandüberschuss				96'600.00		
9990	Abschluss				96'600.00		

12.3	Erfolgsrechnung nach Sachgruppe	Rechnung 2021		Budget 2021		Rechnung 2020	
		Aufwand	Ertrag	Aufwand	Ertrag	Aufwand	Ertrag
9010	Abschluss SF und Fonds im EK, Ertragsüberschuss	23'207.89		3'830.00		22'212.65	
9010.01	Abschluss SF, Ertragsüberschuss	23'207.89		3'830.00		22'212.65	
7101	Wasserversorgung [Gemeindebetrieb]	7'083.14					
7301	Abfall [Gemeindebetrieb]	16'124.75		3'830.00		22'212.65	
9011	Abschluss SF und Fonds im EK, Aufwandüberschuss		68'248.49		137'530.00		95'665.97
9011.01	Abschluss SF, Aufwandüberschuss		68'248.49		137'530.00		95'665.97
7101	Wasserversorgung [Gemeindebetrieb]				36'920.00		40'957.35
7201	Abwasserentsorgung [Gemeindebetrieb]		68'248.49		100'610.00		54'708.62

12.4	Investitionsrechnung nach Funktion	Rechnung 2021		Budget 2021		Rechnung 2020	
		Ausgaben	Einnahmen	Ausgaben	Einnahmen	Ausgaben	Einnahmen
	INVESTITIONSRECHNUNG	1'028'376.93	1'028'376.93	1'475'000.00	240'000.00	1'057'933.15	1'057'933.15
2	Bildung	212'922.85		590'000.00		234'193.35	
	Nettoaussgaben		212'922.85		590'000.00		234'193.35
21	Obligatorische Schule	212'922.85		590'000.00		234'193.35	
	Nettoaussgaben		212'922.85		590'000.00		234'193.35
217	Schulliegenschaften	212'922.85		590'000.00		234'193.35	
	Nettoaussgaben		212'922.85		590'000.00		234'193.35
2170	Schulliegenschaften	212'922.85		590'000.00		234'193.35	
5040.07	SH Signau (Turnhalle), Ersatz Fenster					55'910.70	
5040.09	Pausenhalle Signau, Sanierung	132'284.95		140'000.00			
5040.10	Schulanlage Signau, Campus Signau 2024	80'637.90		450'000.00		178'282.65	
6	Verkehr und Nachrichtenübermittlung	394'090.70	171'000.00	500'000.00	240'000.00	533'967.25	
	Nettoaussgaben		223'090.70		260'000.00		533'967.25
61	Strassenverkehr	394'090.70	171'000.00	500'000.00	240'000.00	533'967.25	
	Nettoaussgaben		223'090.70		260'000.00		533'967.25
615	Gemeindestrassen	394'090.70	171'000.00	500'000.00	240'000.00	533'967.25	
	Nettoaussgaben		223'090.70		260'000.00		533'967.25
6150	Gemeindestrassen	374'650.50	171'000.00	500'000.00	240'000.00	533'107.30	
5010.03	Strassenbeleuchtung Gemeindestrassen, Planung u. Ersatz					66'131.45	
5010.05	Gratstrasse, Sanierung	332'493.10		500'000.00		11'562.45	
5010.11	Einlenker Dorfstrasse / Moos, Verbreiterung					6'255.00	
5010.15	Muttenstrasse, San. 1. Etappe					303'420.55	
5010.16	Reckenberg / Schwenter, San. Strasse					71'194.50	
5010.17	Schweissberg, San. Strassenentwässerung	2'741.40				74'543.35	
5010.18	Muttenstrasse (Schüpbach - Kreuzweg, inkl. Einlenker Hauptstr.), Sanier	16'949.45					
5010.19	Multenweidstrasse, Sanierung	22'466.55					
6310.05	Gratstrasse, Subventionen Sanierung Strasse		171'000.00		240'000.00		
6155	Parkplätze	19'440.20				859.95	
5040.01	Bundesrat Carl Schenk Gedenkstätte / Platz	19'440.20				859.95	
7	Umweltschutz und Raumordnung	250'363.38		385'000.00		275'835.55	13'937.00
	Nettoaussgaben		250'363.38		385'000.00		261'898.55

12.4 Investitionsrechnung nach Funktion		Rechnung 2021		Budget 2021		Rechnung 2020	
		Ausgaben	Einnahmen	Ausgaben	Einnahmen	Ausgaben	Einnahmen
71	Wasserversorgung Nettoausgaben	121'012.60		225'000.00		202'227.00	13'937.00
			121'012.60		225'000.00		188'290.00
710	Wasserversorgung Nettoausgaben	121'012.60		225'000.00		202'227.00	13'937.00
			121'012.60		225'000.00		188'290.00
7101	Wasserversorgung (Gemeindebetrieb)	121'012.60		225'000.00		202'227.00	13'937.00
5031.02	Gratstrasse, Ersatz Wasserleitung	122'012.60				150'628.95	
5031.06	Hübeli - Fuhren (T10 bis Paul Keller), Ersatzleitung			90'000.00			
5031.08	Gässli Signau, Ersatzleitung			20'000.00			
5031.09	Stocki, Erschliessung	-1'000.00				1'000.00	
5031.11	Rainsbergweg, Ersatzlgt (Hydrant 139-141)			90'000.00			
5031.12	Muttenstrasse, Ersatzlgt (Liegenschaft Schwarz-Schafroth)			25'000.00			
5031.13	Landi Signau, Ersatzlgt u. Wasserrohrbruch					50'598.05	
6130.13	Landi Signau, Rückerstattungen		13'937.00				
6131.13	Landi Signau, Rückerstattungen		-13'937.00				13'937.00
72	Abwasserentsorgung Nettoausgaben	18'597.68		130'000.00		47'642.25	
			18'597.68		130'000.00		47'642.25
720	Abwasserentsorgung Nettoausgaben	18'597.68		130'000.00		47'642.25	
			18'597.68		130'000.00		47'642.25
7201	Abwasserentsorgung (Gemeindebetrieb)	18'597.68		130'000.00		47'642.25	
5032.06	ARA-Leitung Signau Dorf, San. priv. Leitungen, Ingenieur					20'345.90	
5032.07	ARA-Leitung Signau Dorf, San. öff. Leitungen, Süd					1'547.85	
5032.09	Ramseischachen, Ersatz Pumpe evtl. Leitung	29'807.46		130'000.00		7'076.40	
5620.01	ARA ME, Einbau Klärschlammwässerung	-11'209.78				18'672.10	
79	Raumordnung Nettoausgaben	110'753.10		30'000.00		25'966.30	
			110'753.10		30'000.00		25'966.30
790	Raumordnung Nettoausgaben	110'753.10		30'000.00		25'966.30	
			110'753.10		30'000.00		25'966.30
7900	Raumordnung allgemein	110'753.10		30'000.00		25'966.30	
5290.02	Ortsplanung, technische Revision	1'261.25				8'652.95	
5290.03	Orstplanung, Dorfkern			30'000.00			
5290.04	Ortsplanung, Arealentwicklung Gewerbestrasse Schüpbach	17'947.60				17'313.35	
5290.05	Ortsplanung, ZPP 1 Gässli ÜO	91'544.25					

12.4	Investitionsrechnung nach Funktion	Rechnung 2021		Ausgaben	Budget 2021		Rechnung 2020	
		Ausgaben	Einnahmen		Einnahmen	Ausgaben	Einnahmen	
9	Finanzen und Steuern Nettoeinnahmen	171'000.00 686'376.93	857'376.93			13'937.00 1'030'059.15	13'937.00 1'043'996.15	
99	Nicht aufgeteilte Posten Nettoeinnahmen	171'000.00 686'376.93	857'376.93			13'937.00 1'030'059.15	1'043'996.15	
999	Abschluss Nettoeinnahmen	171'000.00 686'376.93	857'376.93			13'937.00 1'030'059.15	1'043'996.15	
9990	Abschluss	171'000.00	857'376.93			13'937.00	1'043'996.15	
5900.01	passivierte Einnahmen	171'000.00				13'937.00		
6900.01	Aktivierte Ausgaben		857'376.93				1'043'996.15	

12.5	Investitionsrechnung nach Sachgruppe	Rechnung 2021		Budget 2021		Rechnung 2020	
		Ausgaben	Einnahmen	Ausgaben	Einnahmen	Ausgaben	Einnahmen
	Investitionsrechnung	1'028'376.93	1'028'376.93	1'475'000.00	240'000.00	1'057'933.15	1'057'933.15
5	Investitionsausgaben	1'028'376.93		1'475'000.00		1'057'933.15	
50	Sachanlagen	757'833.61		1'445'000.00		999'357.75	
5010	Strassen/Verkehrswege	374'650.50		500'000.00		533'107.30	
5010.01	Strassen / Verkehrswege	374'650.50		500'000.00		533'107.30	
5031	Tiefbauten Wasserversorgung	121'012.60		225'000.00		202'227.00	
5031.01	Tiefbauten Wasserversorgung	121'012.60		225'000.00		202'227.00	
5032	Tiefbauten Abwasserentsorgung	29'807.46		130'000.00		28'970.15	
5032.01	Tiefbauten Abwasserbeseitigung	29'807.46		130'000.00		28'970.15	
5040	Hochbauten	232'363.05		590'000.00		235'053.30	
5040.01	Hochbauten	232'363.05		590'000.00		235'053.30	
52	Immaterielle Anlagen	110'753.10		30'000.00		25'966.30	
5290	Übrige immaterielle Anlagen	110'753.10		30'000.00		25'966.30	
5290.01	Übrige immaterielle Anlagen	110'753.10		30'000.00		25'966.30	
56	Eigene Investitionsbeiträge	-11'209.78				18'672.10	
5620	Inv.beiträge Gemeinden u.Gde.verbänden	-11'209.78				18'672.10	
5620.01	ARA ME, Investitionsbeiträge	-11'209.78				18'672.10	
59	Übertrag an Bilanz	171'000.00				13'937.00	
5900	Passivierte Einnahmen	171'000.00				13'937.00	
5900.01	passivierte Einnahmen	171'000.00				13'937.00	

12.5	Investitionsrechnung nach Sachgruppe	Rechnung 2021		Budget 2021		Rechnung 2020	
		Ausgaben	Einnahmen	Ausgaben	Einnahmen	Ausgaben	Einnahmen
6	Investitionseinnahmen		1'028'376.93		240'000.00		1'057'933.15
63	Investitionsbeiträge f. eigene Rechnung		171'000.00		240'000.00		13'937.00
6310	Investitionsbeiträge von Kantonen u. Konkordaten		171'000.00		240'000.00		13'937.00
6130.11	WAS_Rückerstattungen Dritter für Investitionen		13'937.00				
6131.11	WAS_Rückerstattungen Dritter für Investitionen		-13'937.00				13'937.00
6310.01	Investitionsbeiträge von Kantonen und Konkordaten		171'000.00		240'000.00		
69	Übertrag an Bilanz		857'376.93				1'043'996.15
6900	Aktivierte Ausgaben		857'376.93				1'043'996.15
6900.01	aktivierte Ausgaben		857'376.93				1'043'996.15