

EINWOHNERGEMEINDE SIGNAU

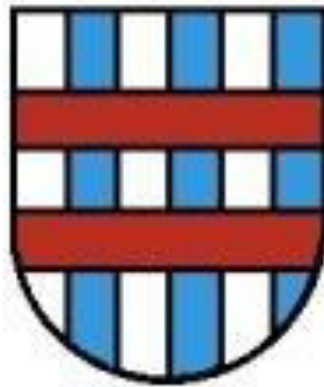

BUDGET 2019

Inhaltsverzeichnis**Seite**

1. Auf einen Blick	3 – 4
2. Rechnungslegungsgrundsätze Harmonisiertes Rechnungsmodel 2 (HRM2)	5 – 6
3. Ergebnis	6 – 13
4. Zusammenzug und Erläuterungen zur Erfolgsrechnung nach Sachgruppen	14 – 15
5. Zusammenzug und Erläuterungen zur Erfolgsrechnung nach Funktion inkl. Erläuterungen	16 – 24
6. Zusammenzug und Erläuterungen zur Investitionsrechnung nach Funktion	25 – 26
7. Eigenkapitalnachweis	27
8. Antrag des Gemeinderates	28
9. Genehmigung	29
Erfolgsrechnung nach Funktion (detaillierte Auswertung)	30 – 61
Erfolgsrechnung nach Sachgruppe (detaillierte Auswertung)	62 – 104
Investitionsrechnung nach Funktion (detaillierte Auswertung)	105 – 110

1. Auf einen Blick

1.1 Resultatübersicht

Das Budget 2019 präsentiert sich wie folgt:

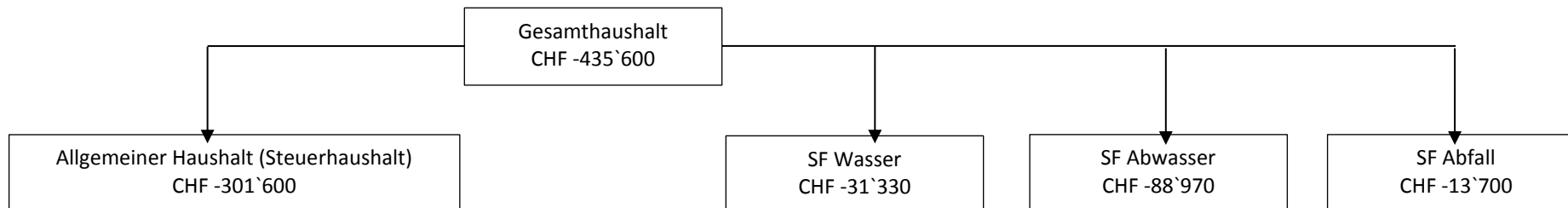

1.2 Grundlagen Budget 2019

Das Budget 2019 wurde aufgrund der KPG Unterlagen vom 22. Juni 2018 sowie der Prognoseannahmen (Version 2.0) des Finanz- und Lastenausgleichs des Kantons Bern und den Anträgen aus den einzelnen Kommissionen sowie den Vorgaben aus dem Gemeinderat erstellt.

1.3 Vorgaben

- Gemeindesteueranlage: 1.94
- Liegenschaftssteuer: 1.2 ‰ des amtlichen Wertes

Im Übrigen liegen dem Budget die folgenden vom Gemeinderat im Gebührenrahmen beschlossenen Ansätze zugrunde:

Wehrdienstpflichtersatz:	6.5% der Staatssteuern, maximal CHF 450.00 (bis 2018; 5% der Staatssteuer und maximal CHF 400.00)
Wassergebühr:	Grundtaxe CHF 4.50 pro BW* (bis 2012 = CHF 4.00)
	CHF 1.30 zusätzlich pro Kubikmeter Wasser* (2012-2016 = CHF 1.70, 2017 = CHF 1.60; 2018 = CHF 1.50)
Abwassergebühr:	Grundtaxe CHF 5.00 pro BW*
	CHF 1.30 zusätzlich pro Kubikmeter Abwasser*
Abfallgebühr:	Grundtaxe CHF 90.00 pro Wohnung* (bis 2012 = CHF 80.00; 2013 – 2018 CHF 100.00)
	CHF 6.00 pro Containerleerung (Kleingewerbe und Dienstleistungsbetriebe* (2013 - 2017 = 100.00)
	zusätzlich Sackgebühr CHF 1.00 (17 Liter)
	(Preisbindung AVAG) CHF 1.90 (35 Liter)
	CHF 3.20 (60 Liter)
	CHF 5.80 (110 Liter)
Hundetaxe:	Marken für Grobsperrgutabfuhr CHF 5.80
	Containerleerung CHF 0.23 pro Kilo* (bis 2018 CHF 50.00 pro Hund)

* exkl. Mehrwertsteuer

1.4 Wichtigste Einflüsse (Geschäftsfälle) die das Budget 2019 beeinflussen respektive grössere Abweichungen zum Budget 2018

- Entwidmung Verwaltungsvermögen Schulhaus Höhe und die damit verbundene Aufwertung im Finanzvermögen; Mehrertrag CHF 575'000.00 (Verkehrswertschätzung)
- Einlage der Aufwertung (Buchgewinn Schulhaus Höhe) in die Spezialfinanzierung Vorfinanzierung Verwaltungsvermögen; Mehraufwand CHF 575'000
- Gemeindeanteil Lastenausgleich Lehrergehaltskosten (SG 3611.60); Mehraufwand CHF 64'690
- Gemeindeanteil Lastenausgleich Ergänzungsleistung (SG 3631.53); Mehraufwand CHF 30'740
- Gemeindeanteil Lastenausgleich Sozialhilfe (3611.60); Minderaufwand CHF 7'800
- Gemeindeanteil Lastenausgleich öffentlicher Verkehr (3631.60) ; Mehraufwand CHF 990
- Beitrag an Gewässerschutzverbauung, Minderaufwand CHF 20'000
- Planmässige Abschreibungen (SG 33 u. SG 366) nach HRM2; Minderaufwand CHF 28'340
- Allgemeine Gemeindesteuern (Funktion 9100); Mehrertrag CHF 168'200
- Finanz- und Lastengleich (Funktion 93); Minderertrag CHF 53'290

1.4 Investitionen, grössere Projekte die das Budget 2019 beeinflussen

- Schulanlage Signau, Planungskredit Campus 2024
- Diverse Belagsarbeiten; Dorfstrasse „Ausserdorf – Gemeindegrenze Bowil“, Rainsbergweg, Schulhausstrasse, Sängeliweg
- Ersatz Leuchtmittel bei Strassenlampen im Gemeindegebiet
- Sanierung öffentliche und private ARA-Leitungen Signau Dorf
- ARA mittleres Emmental, Investitionsbeitrag

1.5 Verschuldung / Zinsen

Die Schulden verbleiben voraussichtlich konstant bei CHF 5,5 Mio. Im Herbst 2019 muss voraussichtlich ein auslaufender ÖRK (öffentlich-rechtlicher Kredit) refinanziert werden. Aufgrund der tiefen Zinsen rechnen wir mit einem Rückgang des Zinsaufwandes. Im Sommer 2019 muss wieder ein kurzfristiger (ca. 5 Monate) ÖRK aufgenommen werden.

1.6 Finanzpolitische Reserven / Bilanzüberschuss

Der Bilanzüberschuss (früher Eigenkapital des Steuerhaushaltes) beträgt per 31.12.2017 rund CHF 2'066'000 und die finanzpolitische Reserve rund CHF 100'000. Für das Jahr 2018 ist ein Aufwandüberschuss von CHF 178'000 geplant. Für das Jahr 2019 ein solcher von CHF 301'600. Aufgrund der geplanten Aufwandüberschüsse wird die finanzpolitische Reserve aufgebraucht und der Bilanzüberschuss um rund CHF 379'000 auf einen Bilanzüberschuss von CHF 1'687'000 reduziert.

2. Rechnungslegungsgrundsätze Harmonisiertes Rechnungsmodell 2 (HRM2)

2.1 Allgemeines

Das Budget 2019 wurde das vierte Mal nach dem neuen Rechnungslegungsmodell HRM2, gemäss Art. 70 Gemeindegesetz (GG, [BSG170.11]) erstellt.

2.2 Abschreibungen

2.2.1 Bestehendes Verwaltungsvermögen (Übergangsbestimmungen Art. T2-4 Abs. 1 GV)

Das am 01.01.2016 bestehende Verwaltungsvermögen wurde zu Buchwerten in HRM2 übernommen.

Verwaltungsvermögen Kontogruppe 11 (HRM1, Stand 31.12.2015)	CHF	4'199'370.90
./.. Darlehen und Beteiligungen im Verwaltungsvermögen	CHF	-9'505.00
./.. Verwaltungsvermögen, das nach den Vorschriften der besonderen Gesetzgebung abzuschreiben ist	CHF	
./.. Investitionen Anlagen in Bau	CHF	-381'735.25
./.. Verwaltungsvermögen in den Bereichen Wasser und Abwasser	CHF	-310'130.65
./.. Verwaltungsvermögen mit Ausnahmegewilligungen Abschreibungen	CHF	
Verwaltungsvermögen netto (HRM2, Stand 01.01.2016)	CHF	3'498'000.00
Das Verwaltungsvermögen wird auf Antrag des Gemeinderates und Beschluss der Gemeindeversammlung innert 12 Jahren d.h. ab dem Rechnungsjahr 2016 bis und mit dem Rechnungsjahr 2027, linear abgeschrieben.		
Dies ergibt einen jährlichen Abschreibungssatz von		8.33~%
oder	CHF	291'500.00

2.2.2 Sonderfälle Verwaltungsvermögen (Übergangsbestimmungen Art. T2-4 Abs. 2 GV)

Das am 01.01.2016 bestehende Verwaltungsvermögen in den Bereichen Wasser und Abwasser wird linear abgeschrieben in der Höhe der Einlage in die Spezialfinanzierung im Jahr vor der Einführung von HRM2.

Verwaltungsvermögen im Bereich Wasser	CHF	310'130.65
Einlage in die Spezialfinanzierung vor Einführung von HRM2 (Abschreibungen ab 2016)	CHF	
Verwaltungsvermögen im Bereich Abwasser	CHF	0.00
Einlage in die Spezialfinanzierung vor Einführung von HRM2 (Abschreibungen ab 2016)	CHF	

2.2.3 Neues Verwaltungsvermögen

Ab dem Budget 2016 werden die ordentlichen Abschreibungen nach Anlagekategorie (Anhang 2 GV) und Nutzungsdauer (Anhang 2 GV) der neuen, d.h. nach Einführung von HRM2 erstellten Vermögenswerte berechnet. Die Abschreibungen erfolgen linear nach Nutzungsdauer.

2.2.4 Zusätzliche Abschreibungen (Art. 84 GV)

Zusätzliche Abschreibungen betreffen nur den allgemeinen Haushalt und werden vorgenommen, wenn im Rechnungsjahr

- a) in der Erfolgsrechnung ein Ertragsüberschuss ausgewiesen wird und
- b) die ordentlichen Abschreibungen kleiner als die Nettoinvestitionen sind.

Das Budget 2019 sieht im allgemeinen Haushalt einen Aufwandüberschuss vor. Daher sind keine zusätzlichen Abschreibungen budgetiert.

2.3 Investitionsrechnung / Aktivierungsgrenze

Der Gemeinderat belastet einzelne Investitionen bis zum Betrag von CHF 30'000.00 (maximal bis zur Aktivierungsgrenze gemäss Art. 79a GV) der Erfolgsrechnung. Er verfolgt dabei eine konstante Praxis.

3. Ergebnis**3.1 Allgemeine Übersicht**

	Budget 2019	Budget 2018	Jahresrechnung 2017
Jahresergebnis ER Gesamthaushalt (SG 90)	-446'900	-272'010	479'663.15
Jahresergebnis ER Allgemeiner Haushalt (SG 900)	-301'600	-178'580	339'128.74
Jahresergebnis gesetzliche Spezialfinanzierungen (SG 901)	-134'000	-93'430	140'534.41
Baulicher und betrieblicher Unterhalt (SG 314)	663'300	527'500	639'116.65
Abschreibungen Verwaltungsvermögen (SG 33)	435'200	465'510	476'153.90
Gemeindeanteil Lastenausgleich Sozialhilfe (SG 3611.57)	1'420'200	1'428'000	1'384'285.40
Gemeindeanteil Lastenausgleich Lehrergehaltskosten (SG 3611.60)	2'023'110	1'958'420	1'898'129.50
Gemeindeanteil Lastenausgleich neue Aufgabenteilung (SG 3621.60)	507'600	497'760	497'016.00
Gemeindeanteil Lastenausgleich Ergänzungsleistungen (SG 3631.53)	623'700	592'960	581'887.00
Gemeindeanteil Lastenausgleich Öffentlicher Verkehr (SG 3631.60)	271'190	270'200	237'834.00
Steuerertrag natürliche Personen (SG 400)	4'331'000	4'231'500	4'331'606.35
Steuerertrag juristische Personen (SG 401)	171'200	103'500	197'499.10
Liegenschaftssteuer (SG 4021)	405'000	392'000	402'877.70
Nettoinvestitionen (SG 5 ././ 6)	1'349'600	1'304'800	520'784.10

(SG = Sachgruppe)

3.2.1 Erfolgsrechnung (Gesamthaushalt)

	Budget 2019	Budget 2018	Rechnung 2017
Erfolgsrechnung			
Betrieblicher Aufwand	10'453'100.00	10'136'110.00	9'744'371.64
Betrieblicher Ertrag	9'981'510.00	9'822'630.00	10'203'588.24
Ergebnis aus betrieblicher Tätigkeit	-471'590.00	-313'480.00	459'216.60
Finanzaufwand	83'530.00	95'430.00	127'127.90
Finanzertrag	686'520.00	136'900.00	129'645.30
Ergebnis aus Finanzierung	602'990.00	41'470.00	2'517.40
Operatives Ergebnis	131'400.00	-272'010.00	461'734.00
Ausserordentlicher Aufwand	575'000.00	0.00	0.00
Ausserordentlicher Ertrag	8'000.00	0.00	17'929.15
Ausserordentliches Ergebnis	-567'000.00	0.00	17'929.15
Gesamtergebnis Erfolgsrechnung	-435'600.00	-272'010.00	479'663.15

3.1.2 Investitionsrechnung

	Budget 2019	Budget 2018	Rechnung 2017
Investitionsrechnung			
Investitionsausgaben	2'104'000.00	2'210'000.00	731'080.15
Investitionseinnahmen	754'400.00	905'200.00	210'296.05
Ergebnis Investitionsrechnung	-1'349'600.00	-1'304'800.00	-520'784.10

3.1.3 Finanzierungsergebnis

	Budget 2019	Budget 2018	Rechnung 2017
Finanzierungsergebnis			
Selbstfinanzierung			
Gesamtergebnis Erfolgsrechnung	-435'600.00	-272'010.00	479'663.15
Abschreibungen Verwaltungsvermögen	435'200.00	465'510.00	476'153.90
Einlagen Fonds u. Spezialfinanzierungen	321'600.00	271'600.00	271'558.00
Entnahmen Fonds u. Spezialfinanzierungen	-55'940.00	-109'600.00	-194'831.63
Wertberichtigungen Darlehen VV	0.00	0.00	0.00
Wertberichtigungen Beteiligungen VV	0.00	0.00	0.00
Abschreibungen Investitionsbeiträge	10'570.00	8'600.00	4'908.50
Zusätzliche Abschreibungen	0.00	0.00	0.00
Einlagen in das Eigenkapital	575'000.00	0.00	0.00
Entnahmen aus dem Eigenkapital	-8'000.00	0.00	-17'929.15
Selbstfinanzierung	842'830.00	364'100.00	1'019'522.77
Nettoinvestitionen			
Ergebnis Investitionsrechnung	-1'349'600.00	-1'304'800.00	-520'784.10
Finanzierungsergebnis	-506'770.00	-940'700.00	498'738.67
(+ = Finanzierungsüberschuss / - = Finanzierungsfehlbetrag)			

3.2 Ergebnis Allgemeiner Haushalt (Steuerhaushalt)

	Budget 2019	Budget 2018	Rechnung 2017
Erfolgsrechnung			
Betrieblicher Aufwand	9'332'720.00	9'018'080.00	8'685'576.69
Betrieblicher Ertrag	9'000'260.00	8'803'160.00	9'013'575.68
Ergebnis aus betrieblicher Tätigkeit	-332'460.00	-214'920.00	327'998.99
Finanzaufwand	83'260.00	95'140.00	126'469.35
Finanzertrag	681'120.00	131'480.00	119'669.95
Ergebnis aus Finanzierung	597'860.00	36'340.00	-6'799.40
Operatives Ergebnis	265'400.00	-178'580.00	321'199.59
Ausserordentlicher Aufwand	575'000.00	0.00	0.00
Ausserordentlicher Ertrag	8'000.00	0.00	17'929.15
Ausserordentliches Ergebnis	-567'000.00	0.00	17'929.15
Gesamtergebnis Erfolgsrechnung	-301'600.00	-178'580.00	339'128.74

3.3 Ergebnis Spezialfinanzierung Feuerwehr

	Budget 2018	Budget 201	Rechnung 2017
Erfolgsrechnung			
Betrieblicher Aufwand			
31 Sach- und übriger Betriebsaufwand	37'000.00	42'500.00	57'598.40
35 Einlagen Fonds und Spezialfinanzierungen	0.00	0.00	0.00
36 Transferaufwand	143'810.00	131'400.00	131'984.93
Betrieblicher Aufwand	180'810.00	173'900.00	189'583.33
Betrieblicher Ertrag			
42 Entgelte	170'000.00	143'000.00	139'622.85
45 Total Entnahmen Fonds u. Spezialfinanzierungen	10'740.00	30'780.00	49'236.33
46 Transferertrag	0.00	0.00	0.00
Betrieblicher Ertrag	180'740.00	173'780.00	188'859.18
Ergebnis aus betrieblicher Tätigkeit	-70.00	-120.00	-724.15
Finanzierung			
34 Finanzaufwand	0.00	0.00	0.00
44 Finanzertrag	70.00	120.00	724.15
Ergebnis aus Finanzierung	70.00	120.00	724.15
Gesamtergebnis Erfolgsrechnung	0.00	0.00	0.00

3.3.1 Kommentar Spezialfinanzierung Feuerwehr

Die Spezialfinanzierung Feuerwehr wird in der Einwohnergemeinde Signau als einseitige Spezialfinanzierung geführt. Diese Spezialfinanzierung ist Teil des allgemeinen Haushalts. Seit Jahren weisen wir sowohl in der Jahresrechnung als auch im Budget das Betriebsergebnis gesondert aus, da noch ein Bestand an Eigenkapital (früher Rechnungsausgleich) vorhanden ist. Die letzten Jahre sank der Bestand dieses Eigenkapitals stetig. Für das Jahr 2019 hat der Gemeinderat eine Erhöhung der Feuerwehrsteuer von 5% auf 6.5% der Staatssteuer sowie eine Erhöhung der maximalen Feuerwehrsteuer von CHF 400.00 auf CHF 450.00 beschlossen. Das Betriebsbudget der Feuerwehr sieht im Jahr 2019 einen Aufwandüberschuss von CHF 10'740.00 vor, dabei wurde die Höhe der Feuerwehrsteuer im Budget 2019 geschätzt. Für das Jahr 2018 wurde ein Aufwandüberschuss von CHF 30'780.00 budgetiert. Beide Aufwandüberschüsse können mit der Verpflichtung Spezialfinanzierung Feuerwehr verrechnet werden. Der Saldo (Eigenkapital) der Spezialfinanzierung Feuerwehr wird voraussichtlich per 31. Dezember 2019 neu ca. CHF 54'000.00 betragen.

3.4 Ergebnis Spezialfinanzierung Wasser

	Budget 2019	Budget 2018	Rechnung 2017
Erfolgsrechnung			
Betrieblicher Aufwand	360'960.00	393'730.00	435'797.70
Betrieblicher Ertrag	329'900.00	386'720.00	491'098.05
Ergebnis aus betrieblicher Tätigkeit	-31'060.00	-7'010.00	55'300.35
Finanzaufwand	270.00	290.00	658.55
Finanzertrag	0.00	0.00	0.00
Ergebnis aus Finanzierung	-270.00	-290.00	-658.55
Operatives Ergebnis	-31'330.00	-7'300.00	54'641.80
Ausserordentlicher Aufwand	0.00	0.00	0.00
Ausserordentlicher Ertrag	0.00	0.00	0.00
Ausserordentliches Ergebnis	0.00	0.00	0.00
Gesamtergebnis Erfolgsrechnung	-31'330.00	-7'300.00	54'641.80

3.4.1 Kommentar Spezialfinanzierung Wasser

In den letzten Jahren (2013 – 2017) wurden durchwegs Gewinne in der Wasserrechnung realisiert. Für das Jahr 2019 hat der Gemeinderat eine Senkung der Verbrauchsgebühr von CHF 1.50 auf CHF 1.30 beschlossen. Seit 01.01.2016 können die Anschlussgebühren in der Wasserversorgung an die jährlichen Einlagen in den Werterhalt angerechnet werden. Signau hat diese Möglichkeit gewählt. Die Anschlussgebühren sind sehr abhängig von der Bautätigkeit und können die Betriebsrechnung der Wasserversorgung massiv (im positiven oder auch negativen Sinn) beeinflussen. Der Gemeinderat hat nun beschlossen, die Anschlussgebühren nicht mehr an die Einlagen in den Werterhalt anzurechnen, sondern direkt in das Konto Werterhalt (Vorfinanzierung Wasserversorgung WE) zu buchen. Das Betriebsbudget der Wasserversorgung sieht nun nach diesen Entscheiden im Jahr 2019 einen Aufwandüberschuss von CHF 31'330.00 vor. Für das Jahr 2018 wurde ein Aufwandüberschuss von CHF 7'300.00 budgetiert. Der Saldo (Eigenkapital) der Spezialfinanzierung Wasserversorgung wird voraussichtlich per 31. Dezember 2019 neu ca. CHF 468'00.00 betragen.

3.5 Ergebnis Spezialfinanzierung Abwasser

	Budget 2019	Budget 2018	Rechnung 2017
Erfolgsrechnung			
Betrieblicher Aufwand	466'630.00	428'430.00	353'952.55
Betrieblicher Ertrag	376'800.00	343'600.00	414'458.10
Ergebnis aus betrieblicher Tätigkeit	-89'830.00	-84'830.00	60'505.55
Finanzaufwand	0.00	0.00	0.00
Finanzertrag	860.00	850.00	5'128.20
Ergebnis aus Finanzierung	860.00	850.00	5'128.20
Operatives Ergebnis	-88'970.00	-83'980.00	65'633.75
Ausserordentlicher Aufwand	0.00	0.00	0.00
Ausserordentlicher Ertrag	0.00	0.00	0.00
Ausserordentliches Ergebnis	0.00	0.00	0.00
Gesamtergebnis Erfolgsrechnung	-88'970.00	-83'980.00	65'633.75

3.5.1 Kommentar Spezialfinanzierung Abwasser

Seit 01.01.2016 können die Anschlussgebühren in der Abwasserentsorgung an die jährlichen Einlagen in den Werterhalt angerechnet werden. Signau hat diese Möglichkeit gewählt. Die Anschlussgebühren sind sehr abhängig von der Bautätigkeit und können die Betriebsrechnung der Abwasserentsorgung massiv (im positiven oder auch negativen Sinn) beeinflussen. Der Gemeinderat hat nun beschlossen, die Anschlussgebühren nicht mehr an die Einlagen in den Werterhalt anzurechnen, sondern direkt in das Konto Werterhalt (Vorfinanzierung Abwasserentsorgung WE) zu buchen. Das Betriebsbudget der Abwasserentsorgung sieht nun nach dieser Entscheidung im Jahr 2019 einen Aufwandüberschuss von CHF 88'970.00 vor. Für das Jahr 2018 wurde ein Aufwandüberschuss von CHF 83'980.00 budgetiert. Der Saldo (Eigenkapital) der Spezialfinanzierung Abwasserentsorgung wird voraussichtlich per 31. Dezember 2019 neu ca. CHF 465'00.00 betragen.

3.6 Ergebnis Spezialfinanzierung Abfall

	Budget 2019	Budget 2018	Rechnung 2017
Erfolgsrechnung			
Betrieblicher Aufwand	292'790.00	295'870.00	269'044.70
Betrieblicher Ertrag	274'550.00	289'150.00	284'456.41
Ergebnis aus betrieblicher Tätigkeit	-18'240.00	-6'720.00	15'411.71
Finanzaufwand	0.00	0.00	0.00
Finanzertrag	4'540.00	4'570.00	4'847.15
Ergebnis aus Finanzierung	4'540.00	4'570.00	4'847.15
Operatives Ergebnis	-13'700.00	-2'150.00	20'258.86
Ausserordentlicher Aufwand	0.00	0.00	0.00
Ausserordentlicher Ertrag	0.00	0.00	0.00
Ausserordentliches Ergebnis	0.00	0.00	0.00
Gesamtergebnis Erfolgsrechnung	-13'700.00	-2'150.00	20'258.86

3.6.1 Kommentar Spezialfinanzierung Abfall

In den letzten Jahren hat die Abfallrechnung sowohl kleinere als auch grössere Gewinne erzielt. Der Saldo (Eigenkapital) der Spezialfinanzierung Abfall beträgt per 31. Dezember 2017 CHF 150'186.17. Die Gewinne in den Jahren 2016 und 2017 sind darauf zurück zu führen, dass nur noch systembedingte Abschreibungen verbucht werden dürfen und sich der Verteilschlüssel der AVAG positiv auf die Betriebsrechnung Abfall ausgewirkt hat. Der Gemeinderat hat beschlossen, die Kehrichtgrundgebühr pro Wohnung / Haushalt von CHF 100.00 auf CHF 90.00 zu senken. Das Betriebsbudget der Abfallentsorgung sieht nun im Jahr 2019 einen Aufwandüberschuss von CHF 13'700.00 vor. Für das Jahr 2018 wurde ein Aufwandüberschuss von CHF 2'150.00 budgetiert. Der Saldo (Eigenkapital) der Spezialfinanzierung Abfallbeseitigung wird voraussichtlich per 31. Dezember 2018 neu ca. CHF 134'000.00 betragen.

4. Zusammenzug und Erläuterungen zur Erfolgsrechnung nach Sachgruppen

4.1 Zusammenzug Erfolgsrechnung nach Sachgruppen

		Budget 2019		Budget 2018		Rechnung 2017	
		Aufwand	Ertrag	Aufwand	Ertrag	Aufwand	Ertrag
	Erfolgsrechnung	11'502'000.00	11'502'000.00	10'612'780.00	10'612'780.00	10'703'478.69	10'703'478.69
3	Aufwand	11'502'000.00		10'612'780.00		10'223'815.54	
30	Personalaufwand	1'554'160.00		1'513'860.00		1'490'102.70	
31	Sach- und übriger Betriebsaufwand	2'160'080.00		1'999'600.00		1'911'081.29	
33	Abschreibungen Verwaltungsvermögen	435'200.00		465'510.00		476'153.90	
34	Finanzaufwand	83'530.00		95'430.00		127'127.90	
35	Einlagen in Fonds und Spezialfinanzierungen	321'600.00		271'600.00		271'558.00	
36	Transferaufwand	5'982'060.00		5'885'540.00		5'595'475.75	
38	Ausserordentlicher Aufwand	575'000.00					
39	Interne Verrechnungen	390'370.00		381'240.00		352'316.00	
4	Ertrag		11'066'400.00		10'340'770.00		10'703'478.69
40	Fiskalertrag		5'136'000.00		4'915'000.00		5'201'518.35
41	Regalien und Konzessionen		88'000.00		85'000.00		88'202.00
42	Entgelte		1'335'640.00		1'318'180.00		1'443'869.91
44	Finanzertrag		686'520.00		136'900.00		129'645.30
45	Entnahmen Fonds u. Spezialfinanzierungen		55'940.00		109'600.00		194'831.63
46	Transferertrag		3'365'930.00		3'394'850.00		3'275'166.35
48	Ausserordentlicher Ertrag		8'000.00				17'929.15
49	Interne Verrechnungen		390'370.00		381'240.00		352'316.00
9	Abschlusskonten		435'600.00		272'010.00		479'663.15
90	Abschluss Erfolgsrechnung		435'600.00		272'010.00		479'663.15

4.1.1 Erläuterungen zur Erfolgsrechnung nach Sachgruppen

	Budget 2019	Budget 2018	Rechnung 2017
Ergebnis Gesamthaushalt	-435'600.00	-272'010.00	+479'663.75
Ergebnis allgemeiner Haushalt	-301'600.00	-178'500.00	+339'128.74

Der Aufwandüberschuss für den allgemeinen Haushalt für das Jahr 2019 wird um CHF 123'100 höher eingeschätzt als im Jahr 2018. Für das Budget 2019 wurde bei vielen Positionen die Aufwendungen aus dem Jahr 2018 oder aus der Jahresrechnung 2017 übernommen. Nachfolgend sind ein paar ausgewählte Sachgruppen zum Teil mit einer kurzen Differenzklärung zum Vorjahr aufgeführt.

	Budget 2019	Budget 2018	Rechnung 2017
30 Personalaufwand	1'554'160.00	1'513'860.00	1'490'102.70

Der Personalaufwand wird im Jahr 2019 um CHF 40'300.00 höher budgetiert. Hier verzeichnen wir einen Zugang bei den Tag- und Sitzungsgelder der Behörden von CHF 19'280.00 sowie CHF 10'810.00 bei der Aus- und Weiterbildung des Personals.

	Budget 2018	Budget 2017	Rechnung 2016
31 Sach- und übriger Betriebsaufwand	2'160'080.00	1'999'600.00	1'911'081.29

Der Sach- und übrige Betriebsaufwand wird im Jahr 2019 um CHF 160'480.00 höher budgetiert. Der bauliche und betriebliche Unterhalt an Strassen und Liegenschaften ist um CHF 135'800.00 höher budgetiert als im Jahr 2018.

	Budget 2019	Budget 2018	Rechnung 2017
33 Abschreibungen VV	435'200.00	465'510.00	476'153.90

Die Abschreibungen sind um CHF 30'310.00 tiefer budgetiert. Die Abschreibungen aus der Wasserversorgung verzeichnen einen Rückgang von CHF 40'620.00 (altrechtliche Abschreibungen fallen weg), demgegenüber nehmen die Abschreibungen im Steuerhaushalt um CHF 21'040.00 zu.

	Budget 2019	Budget 2018	Rechnung 2017
40 Fiskalertrag	5'136'00.00	4'915'000.00	5'201'518.35

Der Fiskalertrag (Steuerertrag) wird um CHF 221'000.00 höher budgetiert. Die direkten Steuern der Natürlichen Personen wurden um CHF 99'500.00 höher budgetiert sowie Grundstückgewinn- und Sondersteuern um CHF 35'000.00. Ebenso wurden die direkten Steuern der Juristischen Personen um CHF 67'700.00 höher geschätzt.

	Budget 2019	Budget 2018	Rechnung 2017
42 Entgelte	1'335'640.00	1'318'180.00	1'443'869.91

Die Entgelte (Gebührenertrag) werden um CHF 17'460.00 höher budgetiert. Hier sind die Feuerwehrsteuern um CHF 27'000.00 höher budgetiert. Die Wassergebühren sind um CHF 25'000.00 tiefer und die Abwassergebühren um CHF 10'000.00 höher geschätzt worden.

5. Zusammenzug und Erläuterungen zur Erfolgsrechnung nach Funktionen

5.1 Zusammenzug Erfolgsrechnung nach Funktionen

		Budget 2019		Budget 2018		Rechnung 2017	
		Aufwand	Ertrag	Aufwand	Ertrag	Aufwand	Ertrag
	ERFOLGSRECHNUNG	11'502'000.00	11'502'000.00	10'612'780.00	10'612'780.00	10'703'478.69	10'703'478.69
0	Allgemeine Verwaltung	1'152'470.00	157'440.00	1'113'580.00	152'350.00	1'204'521.64	203'715.70
	Nettoaufwand		995'030.00		961'230.00		1'000'805.94
1	Öffentliche Ordnung und Sicherheit, Verteidigung	473'660.00	261'090.00	350'990.00	245'720.00	338'244.68	268'162.58
	Nettoaufwand		212'570.00		105'270.00		70'082.10
2	Bildung	3'909'660.00	1'503'180.00	3'822'190.00	1'504'200.00	3'578'684.95	1'428'605.15
	Nettoaufwand		2'406'480.00		2'317'990.00		2'150'079.80
3	Kultur, Sport und Freizeit, Kirche	87'960.00	9'200.00	92'580.00	9'800.00	80'183.60	8'147.90
	Nettoaufwand		78'760.00		82'780.00		72'035.70
4	Gesundheit	17'200.00		15'660.00		13'253.30	
	Nettoaufwand		17'200.00		15'660.00		13'253.30
5	Soziale Sicherheit	2'101'870.00	6'700.00	2'073'510.00	6'500.00	1'992'856.37	6'744.00
	Nettoaufwand		2'095'170.00		2'067'010.00		1'986'112.37
6	Verkehr und Nachrichtenübermittlung	1'173'650.00	113'820.00	1'113'260.00	109'320.00	1'016'095.85	111'891.80
	Nettoaufwand		1'059'830.00		1'003'940.00		904'204.05
7	Umweltschutz und Raumordnung	1'327'530.00	1'164'510.00	1'346'330.00	1'161'380.00	1'408'198.91	1'242'995.16
	Nettoaufwand		163'020.00		184'950.00		165'203.75
8	Volkswirtschaft	25'640.00	91'500.00	27'300.00	98'500.00	17'477.15	95'438.40
	Nettoertrag	65'860.00		71'200.00		77'961.25	
9	Finanzen und Steuern	1'232'360.00	8'194'560.00	657'380.00	7'325'010.00	1'053'962.24	7'337'778.00
	Nettoertrag	6'962'200.00		6'667'630.00		6'283'815.76	

5.2 Erläuterungen zur Erfolgsrechnung nach Funktionen**0 Allgemeine Verwaltung**

	Voranschlag 2019		Voranschlag 2018		Rechnung 2017	
	Aufwand	Ertrag	Aufwand	Ertrag	Aufwand	Ertrag
	1'152'470.00	157'440.00	1'113'580.00	152'350.00	1'204'521.64	203'715.70
Nettoaufwand		995'030.00		961'230.00		1'000'805.94

Der Nettoaufwand der Allgemeinen Verwaltung liegt um CHF 33'800.00 über dem Vorjahresbudget. Begründungen für die wesentlichen Abweichungen:

0110 Legislative (CHF +11'600.00 Nettoaufwand)

- Im Jahr 2019 finden nur die Nationalratswahlen statt. Im 2018 wurden die Gross- und Regierungsrats- als auch die Gemeinderatswahlen durchgeführt. Dies begründet den Minderaufwand.

0120 Exekutive (CHF +13'990.00 Nettoaufwand)

- Gegenüber dem Budget 2018 wurden CHF 10'000.00 mehr an Tag- und Sitzungsgelder budgetiert. Ebenso findet das Treffen (alle 4 Jahre) der ehemaligen GR-Mitglieder statt.

0129 Spezialkommissionen (CHF +5'990.00 Nettoaufwand)

- Im Budget 2019 wurden für diverse Ausschüsse (Strategie, Campus 2024, Parkplatz und Erlebnisspielplatz) Gelder für Sitzungen und so wie deren möglichen Aktivitäten eingestellt. Ebenso soll das NRP-Projekt „geschichtlicher Rundgang“ umgesetzt werden. Im Jahr 2019 findet die Gewerbeausstellung statt, auch hierfür wurde CHF 10'000.00 an Ausgaben eingestellt.

0220 Allgemeine Dienste (CHF +21'710.00 Nettoaufwand)

- Löhne Verwaltungspersonal; Mehraufwand CHF 4'000.00.
- Anschaffung Büromobiliar; Mehraufwand CHF 13'000.00.
- Informatiknutzungsaufwand; es sind neue NEST- und ABACUS-Anpassungen vorgesehen; Mehraufwand CHF 7'700.00.

0290 Verwaltungsliegenschaften Gemeindehaus (CHF +2'740.00 Nettoaufwand)

- Im Zusammenhang mit dem Ersatz der Arbeitsplätze wurde das EG der Gemeindeschreiberei saniert. Der Abschreibungsaufwand daraus ergibt einen Mehraufwand von CHF 2'650.00.

0291 Verwaltungsliegenschaft Mooshüsi (CHF -5'790.00 Nettoaufwand)

- Diverses Mobiliar soll ersetzt werden; Mehraufwand CHF 3'000.00.
- Es sind keine Anschaffungen von Maschinen geplant; Minderaufwand CHF 8'000.00

0299 Übrige Verwaltungsliegenschaften; Durchgangsheim, Gemeindearchiv alt, Spielplatz Brüggschachen, alte Bubeneibrücke (CHF -6'790.00 Nettoertrag)

- Der Ertrag der internen Verrechnung „Miete Feuerwehrmagazin“ wurde um CHF 5'000.00 gesenkt.

•
1 Öffentliche Ordnung und Sicherheit

	Voranschlag 2019		Voranschlag 2018		Rechnung 2017	
	Aufwand	Ertrag	Aufwand	Ertrag	Aufwand	Ertrag
	473'660.00	261'090.00	350'990.00	245'720.00	338'244.68	268'162.58
Nettoaufwand		212'570.00		105'270.00		70'082.10

Die „Öffentliche Ordnung und Sicherheit“ rechnet mit CHF 107'300.00 mehr Nettoaufwand. Begründungen für die wesentlichsten Abweichungen:

1400 Allgemeines Rechtswesen (CHF +4'230.00 Nettoaufwand)

- Im Bereich Baupolizei werden die Aufwendungen (CHF +5'000.00) und Erträge (CHF 8'000.00) aufgrund des Ergebnisses der Jahresrechnung 2017 nach oben korrigiert.

1500 Feuerwehr (Aufwandüberschuss CHF 10'740.00)

- Der Betriebsbeitrag an die regionale Feuerwehr weist einen Mehraufwand von CHF 12'250.00 gegenüber dem Vorjahr auf.
- Der Gemeinderat hat die Feuerwehrsteuer von 5% auf 6.5% der Staatssteuer angehoben, was einen geschätzten Mehrertrag von CHF 27'000.00 ausmacht.

1610 Militärische Verteidigung (CHF +98'380.0000 Nettoaufwand)

- Die Nettoinvestitionskosten der sanierten Schiessanlage Moos werden von der Investitionsrechnung in die Erfolgsrechnung umgebucht. Es resultiert daraus ein Mehraufwand von CHF 100'000.00.

1620 Zivilschutz (CHF +4'690.00 Nettoaufwand)

- Der Betriebsbeitrag an die ZSO Langnau weist einen Mehraufwand von CHF 2'900.00 gegenüber dem Vorjahr aus.

2 Bildung

	Voranschlag 2019		Voranschlag 2018		Rechnung 2017	
	Aufwand	Ertrag	Aufwand	Ertrag	Aufwand	Ertrag
	3'909'660.00	1'503'180.00	3'822'190.00	1'504'200.00	3'578'684.95	1'428'605.15
Nettoaufwand		2'406'480.00		2'317'990.00		2'105'079.80

Die Bildung rechnet mit CHF 88'490.00 mehr Nettoaufwand. Begründungen für die wesentlichsten Abweichungen:

2100 Kindergarten (CHF -11'430.00.00 Nettoaufwand)

- Der Beitrag an die Lastenverteilung der Lehrergehaltskosten wurde um CHF 10'890.00 tiefer budgetiert.

2120 Primarstufe (CHF -8'040.00 Nettoaufwand)

- Die Beiträge an andere Gemeinden für Signauer Schüler wurde mit einem Mehraufwand von CHF 4'000.00 budgetiert.
- Bei den Beiträgen von anderen Gemeinden für auswärtige Schüler darf mit einem Mehrertrag von CHF 16'000.00 gerechnet werden.

2130 Sekundarstufe I, Volksschule Signau (CHF +83'740.00 Nettoaufwand)

- Der Beitrag an die Lastenverteilung der Lehrgelohnkosten wurde um CHF 84'700.00 höher budgetiert, was mit dem Lehrplan 21 zusammenhängt.

2131 Sekundarstufe I, Sekundarschulverband (CHF +17'380.00 Nettoaufwand)

- Der Beitrag an die Lastenverteilung der Lehrgelohnkosten wurde um CHF 19'380.00 höher budgetiert.

2140 Musikschulen (CHF +2'500.00 Nettoaufwand)

- Der Beitrag an die Musikschulen wurde um CHF 2'500.00 höher budgetiert.

2170 Schulliegenschaften (CHF +21'320 Nettoaufwand)

- Löhne Personal; Mehraufwand CHF 3'000.00.
- Die Mietzinse für Liegenschaften werden um CHF 12'450.00 tiefer budgetiert. Aufgrund der Verkaufsabsichten des Schulhauses Höhe wurde das Mietverhältnis gekündigt.
- Aufgrund der Jahresrechnung 2017 wurden die Benützungseinnahmen bei den Schulhäusern im Jahr 2019 um CHF 3'000.00 weniger hoch budgetiert als im Jahr 2018.

2180 Tagesschulangebot, Aufgabenhilfe (CHF +700.00 Nettoaufwand)

- Das Budget 2019 ist praktisch Deckungsgleich wie das Budget 2018. Es sind keine nennenswerten Abweichungen feststellbar.

2181 Tagesschulangebot, Mittagstisch (CHF -770.00 Nettoaufwand)

- Das Budget 2019 ist praktisch Deckungsgleich wie das Budget 2018. Es sind keine nennenswerten Abweichungen feststellbar.

2190 Schulleitung (CHF +1'000.00 Nettoaufwand)

- Die Aufwand- und Ertragspositionen bleiben ähnlich wie im Budget 2018.

2191 Schulsekretariat (CHF +5'130.00 Nettoaufwand)

- Im Konto „DL Dritter“ sind neu sämtliche Telefon- und Internetkosten der Schulanlage Signau enthalten; Mehraufwand CHF 2'200.00.
- Das Internet der Schulanlage Signau verursacht vermehrt externe Kosten. Im Konto Informatik-Nutzungsaufwand finden wir einen allfälligen Ersatz respektive Unterhalt von Switch, Firewall und Router; Mehraufwand CHF 3'400.00.

2193 Schulveranstaltungen (CHF -380.00)

- Im Jahr 2019 sind Lagerausgaben im Umfang von CHF 7'200.00 geplant; Mehraufwand CHF 2'170.00.
- Die Projektwoche findet nicht statt; Minderaufwand CHF 2'550.00.

2195 Schülertransporte (CHF +2`200.00 Nettoaufwand)

- Es soll ein neuer Schulbus angeschafft werden. Der Abschreibungsaufwand steigt um CHF 8`000.00 gegenüber dem Vorjahr. Gleichzeitig darf davon ausgegangen werden, dass der Unterhalt des Fahrzeuges um CHF 2`960.00 sinkt.
- Die Entschädigungen für Eltertransporte wird um CHF 3`500.00 tiefer budgetiert als im Jahr 2018.

2200 IBEM, Sonderschulen (CHF -23`110.00 Nettoaufwand)

- Der Beitrag an die Lastenverteilung der Lehrgelohnkosten wurde um CHF 29`000.00 tiefer budgetiert.
- Beim Beitrag von anderen Gemeinden für auswärtige Schüler rechnen wir mit Mindereinnahmen von CHF 5`500.00.

2910 Schulkommission (CHF -1`370.00 Nettoaufwand)

- Die Aufwand- und Ertragspositionen bleiben ähnlich wie im Budget 2018.

2991 Erwachsenenbildung (CHF -200.00 Nettoaufwand)

- Die Aufwand- und Ertragspositionen bleiben ähnlich wie im Budget 2018.

3 Kultur, Sport und Freizeit, Kirche

	Voranschlag 2019		Voranschlag 2018		Rechnung 2017	
	Aufwand	Ertrag	Aufwand	Ertrag	Aufwand	Ertrag
	87`960.00	9`200.00	92`580.00	9`800.00	80`183.60	8`147.90
Nettoaufwand		78`760.00		82`780.00		72`035.70

Der Nettoaufwand für Kultur, Sport und Freizeit liegt CHF 4`020.00 unter dem Vorjahresbudget. Begründungen für die wesentlichsten Abweichungen:

3210 Bibliotheken (CHF +470.00 Nettoaufwand)

- Die Aufwand- und Ertragspositionen bleiben ähnlich wie im Budget 2018.

3290 Übrige Kultur (CHF -4`280.00 Nettoaufwand)

- Im Konto „Beiträge an private Organisationen“ fällt das Theaterprojekt im Hämeli weg. Es sollen aber alte Wegweiser restauriert werden; Minderaufwand CHF 4`110.00.

4 Gesundheit

	Voranschlag 2019		Voranschlag 2018		Rechnung 2017	
	Aufwand	Ertrag	Aufwand	Ertrag	Aufwand	Ertrag
	17'200.00	0.00	15'660.00	0.00	13'253.30	0.00
Nettoaufwand		17'200.00		15'660.00		13'253.30

Der Nettoaufwand für die Gesundheit sieht einen Mehraufwand von CHF 1'540.00 vor. Begründungen für die wesentlichsten Abweichungen:

4330 Schulgesundheitsdienst (CHF +0.00 Nettoaufwand)

- Die Aufwand- und Ertragspositionen bleiben gleich wie im Budget 2018.

4331 Schulzahnärztliche Pflege (CHF +1'510.00 Nettoaufwand)

- Die Position „Honorare“ für privatärztliche Tätigkeiten musste aufgrund der Erhöhung der Zahnarzttarife angepasst werden; Mehraufwand CHF 2'050.00.

5 Soziale Sicherheit

	Voranschlag 2019		Voranschlag 2018		Rechnung 2017	
	Aufwand	Ertrag	Aufwand	Ertrag	Aufwand	Ertrag
	2'101'870.00	6'700.00	2'073'510.00	6'500.00	1'992'856.37	6'744.00
Nettoaufwand		2'095'170.00		2'067'010.00		1'986'112.37

Der Nettoaufwand für die Soziale Sicherheit liegt mit CHF 28'160.00 über dem Vorjahresbudget. Begründungen für die wesentlichsten Abweichungen:

5310, 5320, 5799 Lastenausgleich EL, Familienzulage und Sozialhilfe

- Gemeindeanteil Ergänzungsleistungen gemäss FILAG; Mehraufwand CHF 30'740.00.
- Gemeindeanteil Familienzulagen gemäss FILAG; gleich hoch wie im Jahr 2018.
- Gemeindeanteil Sozialhilfe gemäss FILAG; Minderaufwand CHF 7'800.00.

5796 Regionaler Sozialdienst (CHF +1'400.00 Nettoaufwand)

- Gemeindeanteil an den Regionalen Sozialdienst fällt um CHF 1'400.00 höher aus.

6 Verkehr und Nachrichtenübermittlung

	Voranschlag 2019		Voranschlag 2018		Rechnung 2017	
	Aufwand	Ertrag	Aufwand	Ertrag	Aufwand	Ertrag
	1'173'650.00	113'820.00	1'113'260.00	109'320.00	1'016'095.85	111'891.80
Nettoaufwand		1'059'830.00		1'003'940.00		904'204.05

Der Nettoaufwand für den Verkehr sieht einen Mehraufwand von CHF 55'890.00 vor. Begründungen für die wesentlichsten Abweichungen:

6150 Gemeindestrassen (CHF +48'800.00 Nettoaufwand)

- Das Konto Anschaffungen von Maschinen weist einen Mehraufwand von CHF 31'000.00 aus. Es soll ein neuer Salzstreuer angeschafft werden.
- Abschreibungsaufwand; Mehraufwand CHF 24'000.00.
- Interne Verrechnungen; Mehrertrag 6'000.00.

6155 Parkplätze (CHF +2'500.00 Nettoaufwand)

- Unterhalt der Parkplätze; Mehraufwand CHF 7'000.00.
- Abschreibungsaufwand (aus P&R-Projekt); Minderaufwand CHF 4'500.00.

6220 Regionalverkehr (CHF +0.00 Nettoaufwand)

- Die Defizitgarantie für den „Moonliner“ wird wie im Jahr 2018 mit einem Aufwand von CHF 3'900.00 budgetiert.

6290 Öffentlicher Verkehr (CHF +3'600.00 Nettoaufwand)

- Aus dem Kauf und Verkauf von GA's wird voraussichtlich CHF 3'600.00 weniger Nettoertrag erwirtschaftet, da bei dem Kauf der GA's im 2019 eine Abgrenzung für das Jahr 2020 eingerechnet wurde.

6291 Gemeindeanteil Öffentlicher Verkehr (CHF +990.00 Nettoaufwand)

- Beim Lastenausgleich „öffentlicher Verkehr“ wird CHF 990.00 mehr Aufwand budgetiert.

7 Umweltschutz und Raumordnung

	Voranschlag 2019		Voranschlag 2018		Rechnung 2017	
	Aufwand	Ertrag	Aufwand	Ertrag	Aufwand	Ertrag
	1'327'530.00	1'164'510.00	1'346'330.00	1'161'380.00	1'408'198.91	1'242'995.16
Nettoaufwand		163'020.00		184'950.00		165'203.75

Der Nettoaufwand für Umweltschutz und Raumordnung liegt CHF 21'930.00 unter dem Vorjahresbudget. Begründungen für die wesentlichsten Abweichungen:

7101 <i>Spezialfinanzierung</i>	Voranschlag 2019		Voranschlag 2018		Rechnung 2017	
	<i>Wasserversorgung</i>		-31'330.00	-7'300.00	+54'641.80	

- Im Jahr 2019 soll die Anschlussgebühren nicht mehr an die Einlage Werterhalt angerechnet werden; Mehraufwand CHF 20'000.00.
- Die Honorare externer Berater sind um CHF 21'000.00 tiefer budgetiert.
- Der Gebührenertrag wird um CHF 25'000.00 tiefer ausfallen, da die Verbrauchsgebühren von CHF 1.50 auf CHF 1.30 sinken.

7201 <i>Spezialfinanzierung</i>	Voranschlag 2019		Voranschlag 2018		Rechnung 2017	
	<i>Abwasserentsorgung</i>		-88'970.00	-83'980.00	+65'633.75	

- Im Jahr 2019 soll die Anschlussgebühren nicht mehr an die Einlage Werterhalt angerechnet werden; Mehraufwand CHF 20'000.00.
- Der Betriebsbeitrag an die ARA mittleres Emmental sinkt um CHF 4'000.00.
- Der Gebührenertrag (Verbrauchs- und Grundgebühren) wurde aufgrund der Jahresrechnung 2017 um Total CHF 10'000.00 angepasst.

7301 <i>Spezialfinanzierung</i>	Voranschlag 2019		Voranschlag 2018		Rechnung 2017	
	<i>Abfallentsorgung</i>		-13'700.00	-2'150.00	+20'258.86	

- Der Gebührenertrag sinkt um CHF 11'000.00 da die Grundgebühr Haushalt von CHF 100.00 auf CHF 90.00 sinkt.

7410 *Gewässerverbauungen (CHF -20'000.00 Nettoaufwand)*

- Der Beitrag an die Schwellengemeinde für den Unterhalt der Gewässerverbauungen sinkt um CHF 20'000.00.

7710 *Friedhof und Bestattung (CHF +6'450.00 Nettoaufwand)*

- Der Unterhalt der Friedhofanlage wird um CHF 6'300.00 höher budgetiert. Man möchte einen neuen „Waldfriedhof“ anlegen und die Räumung von Grabfeldern ist vorgesehen.

7900 *Ortsplanung (CHF -4'000.00 Nettoaufwand)*

- Der Abschreibungsaufwand wird um CHF 4'000.00 weniger hoch eingeschätzt als im Jahr 2018.

8 Volkswirtschaft

	Voranschlag 2019		Voranschlag 2018		Rechnung 2017	
	Aufwand	Ertrag	Aufwand	Ertrag	Aufwand	Ertrag
	25'640.00	91'500.00	27'300.00	98'500.00	17'477.15	95'438.40
Nettoertrag	65'860.00		71'200.00		77'961.25	

Der Nettoertrag der Volkswirtschaft sieht einen Minderertrag von CHF 5'340.00 vor. Begründungen für die wesentlichsten Abweichungen:

8140 *Landw. Produktionsverbesserung (CHF -1'000.00 Nettoaufwand)*

- Die Aufwand- und Ertragspositionen bleiben ähnlich wie im Budget 2018.

8200 Forstwirtschaft (CHF -10'000.00 Nettoertrag)

- Das Projekt Aufforstung Pfarrgraben soll im Jahr 2018 mit einem Ertragsüberschuss abgeschlossen werden, dementsprechend fällt im Jahr 2019 ein Minderertrag CHF 10'000.00 an.

9 Finanzen und Steuern*

	Voranschlag 2019		Voranschlag 2018		Rechnung 2017	
	Aufwand	Ertrag	Aufwand	Ertrag	Aufwand	Ertrag
	1'232'360.00	8'194'560.00	657'380.00	7'325'010.00	1'053'962.24	7'337'7780.00
Nettoertrag	6'962'200.00		6'667'630.00		6'283'815.76	

Der Nettoertrag aus Finanzen und Steuern sieht eine Verbesserung von CHF 294'570.00 vor. Begründungen für die wesentlichsten Abweichungen:

9100 allgemeine Gemeindesteuern (CHF +168'200.00 Nettoertrag)

- Bei den Einkommens- und Vermögenssteuern natürliche Personen (inkl. zu Gunsten und zu Lasten) ist mit einem Zuwachs von CHF 99'000.00 zu rechnen.
- Bei der Gewinn- und Kapitalsteuern der juristischen Personen (inkl. zu Gunsten und zu Lasten) ist ein Zuwachs von CHF 67'700.00 vorgesehen.

9101 Sondersteuern (CHF +36'000.00 Nettoertrag)

- Bei den Grundstückgewinnsteuern wurde ein Mehrertrag von CHF 25'000.00 und bei den Sonderveranlagungen wurde ein Mehrertrag von CHF 10'000.00 budgetiert.

9102 Liegenschaftssteuern (CHF +12'800.00 Nettoertrag)

- Bei den Liegenschaftssteuern wurde aufgrund der letzten guten Rechnungsergebnisse CHF 13'000.00 höher budgetiert.

9300 Finanzausgleichsfonds (CHF -53'290.00 Nettoertrag.)

- Der Finanzausgleich (bestehend aus Disparitätenabbau, Mindestausstattung und Zuschuss geografisch-topografische sowie soziodemografische Lasten) an die Gemeinde wurde um CHF 43'450.00 tiefer budgetiert.
- Der Lastenausgleich „neue Aufgabenteilung“ weist einen Mehraufwand von CHF 9'840.00 aus.

9610 Zinsen (CHF -7'660.00 Nettoaufwand)

- Die Zinsen bei den langfristigen Finanzverbindlichkeiten weisen einen Minderaufwand von CHF 9'300.00 aus, da ein auslaufender Kredit zu günstigeren Konditionen refinanziert werden kann.

9630 Liegenschaften Finanzvermögen (CHF +180.00 Nettoertrag)

- Der Gemeinderat beantragt der Gemeindeversammlung am 1. Dezember 2018 das Schulhaus Höhe per 1. Februar 2019 aus dem Verwaltungsvermögen in das Finanzvermögen zu übertagen (Entwidmung Verwaltungsvermögen und Übergang ins Finanzvermögen), da dieses Schulhaus künftig nicht mehr als Schulstandort benötigt wird. Dieser Vorgang zieht eine gesetzliche Aufwertung des Finanzvermögens mit sich und der damit verbundene Buchgewinn (CHF 575'000). Dieser Buchgewinn wird in die Spezialfinanzierung Vorfinanzierung Verwaltungsvermögen eingelegt, so dass sich diese Aufwertung budgetneutral verhält.

*inkl. Abschlussbuchungen

6. Zusammenzug und Erläuterungen zur Investitionsrechnung nach Funktion

6.1 Zusammenzug Investitionsrechnung nach Funktionen

	Budget 2019		Budget 2018		Rechnung 2017	
	Ausgaben	Einnahmen	Ausgaben	Einnahmen	Ausgaben	Einnahmen
INVESTITIONSRECHNUNG	2'104'000.00	754'400.00	2'210'000.00	905'200.00	941'376.20	941'376.20
Nettoausgaben		1'349'600.00		1'304'800.00		
0 Allgemeine Verwaltung			150'000.00		74'364.40	
Nettoausgaben				150'000.00		74'364.40
1 Öffentliche Ordnung und Sicherheit, Verteidigung		420'400.00		546'600.00	83'206.75	184'908.00
Nettoeinnahmen	420'400.00		546'600.00		101'701.25	
2 Bildung	580'000.00		320'000.00		184'234.75	
Nettoausgaben		580'000.00		320'000.00		184'234.75
6 Verkehr und Nachrichtenübermittlung	770'000.00		605'000.00		149'821.10	
Nettoausgaben		770'000.00		605'000.00		149'821.10
7 Umweltschutz und Raumordnung	749'000.00	300'000.00	1'135'000.00	324'000.00	231'663.15	25'387.05
Nettoausgaben		449'000.00		811'000.00		206'276.10
8 Volkswirtschaft	5'000.00	34'000.00		34'600.00	7'790.00	
Nettoausgaben						7'790.00
Nettoeinnahmen	29'000.00		34'600.00			
9 Finanzen und Steuern					210'296.05	731'081.15
Nettoeinnahmen					520'785.10	

6.2 Erläuterungen zur Investitionsrechnung nach Funktionen

Folgende wesentliche Investitionen (auszugsweise) wurden in dem Investitionsbudget 2019 berücksichtigt:

Projekte Steuerhaushalt	Brutto	Beiträge Subventionen	Netto
Schiessanlage Moos und Pistolenstand Signau, Subventionen / Beiträge Sanierung Kugelfang	0.00	420`400.00	-420`400.00
Schulanlage Signau, Planungskredit Schule Vision 2024	500`000.00	0.00	500`000.00
Dorfstrasse „Ausserdorf – Gemeindegrenze“, Belagssanierung	300`000.00	0.00	300`000.00
Rainsbergweg, Schulhausstrasse, Sängeliweg, Deckbelag einbauen	120`000.00	0.00	120`000.00
Leuchtmittel, Ersatz	150`000.00	0.00	150`000.00
Diverse Investitionen	305`000.00	34`000.00	271`000.00
Total	1`375`000.00	454`400.00	920`600.00

Projekte Spezialfinanzierung Wasser	Brutto	Beiträge Subventionen	Netto
Dorfstrasse „Lichtgut – Hopfern“, Subvention Ersatz Wasserleitung	0.00	80`000.00	-80`000.00
Hübeli – Fuhren „Hydrant Nr. 60 bis T10“, Ersatz Wasserleitung	80`000.00	0.00	80`000.00
Diverse Investitionen	35`000.00	0.00	35`000.00
Total	115`000.00	80`000.00	35`000.00

Projekte Spezialfinanzierung Abwasser	Brutto	Beiträge Subventionen	Netto
GEP Massnahmen, ARA-Leitung Signau Dorf Sanierung	150`000.00	0.00	150`000.00
ARA-Privatanschlüsse, Sanierung (Vorfinanzierung und Rückerstattung)	220`000.00	220`000.00	0.00
ARA mittleres Emmental, Investitionsbeiträge	184`000.00	0.00	184`000.00
Total	554`000.00	220`000.00	334`000.00

7. Eigenkapitalnachweis

Das Eigenkapital zeigt die Ursachen und Veränderung des Eigenkapitals. Insbesondere werden die Spezialfinanzierungen dem Eigen- oder Fremdkapital zugeteilt. Aus der Neubewertung des Finanzvermögens können sich zudem Bewertungsreserven-Veränderungen ergeben.

Eigenkapital		31.12.2017	2018	2019	31.12.2019
29	Eigenkapital	4'437'826.52	-131'033.70	371'713.55	4'678'506.37
290	Verpflichtungen (+), Vorschüsse (-) gegenüber Spezialfinanzierungen	1'391'302.49	-124'210.00	-144'740.00	1'122'352.49
29000.01	SF Feuerwehr einseitig	95'594.35	-30'780.00	-10'740.00	54'074.35
29001.01	SF Wasserversorgung	507'046.25	-7'300.00	-31'330.00	468'416.25
29002.01	SF Abwasserentsorgung	638'475.72	-83'980.00	-88'970.00	465'525.72
29003.01	SF Abfall	150'186.17	-2'150.00	-13'700.00	134'336.17
2900x	SF Übertragung VV nach Art. 85a GV	-	-	-	-
292	Rücklagen der Globalbudgetbereiche	-	-	-	-
293	Vorfinanzierungen	870'869.10	172'543.25	818'053.55	1'861'465.90
29300.01	Grabfonds	74'041.75	-12'930.00	-12'940.00	48'171.75
29300.02	Mooshüisfonds	-	-	-	-
29300.03	Jugendtrefffonds	36'018.00	-36'018.00	-	-
29300.04	Spezialfinanzierung Infrastruktur	139'945.00	-	-	139'945.00
29300.05	SF Vorfinanzierung Verwaltungsvermögen	-	100'000.00	575'000.00	675'000.00
29301.01	Wasserversorgung Werterhalt	-	-	114'531.50	114'531.50
29302.01	Abwasserentsorgung Werterhalt	620'864.35	121'491.25	141'462.05	883'817.65
294	Finanzpolitische Reserven	100'786.95	-100'786.95	-	-
29400	Zus. Abschreibungen	100'786.95	-100'786.95	-	-
296	Neubewertungsreserve Finanzvermögen	8'052.80	-	-	8'052.80
29600	Neubewertungsreserve FV	8'052.80	-	-	8'052.80
29601	Schwankungsreserve	-	-	-	-
298	Übriges Eigenkapital	-	-	-	-
299	Bilanzüberschuss/-Fehlbetrag	2'066'815.18	-78'580.00	-301'600.00	1'686'635.18

8. Antrag des Gemeinderates

Der Gemeinderat der Einwohnergemeinde Signau hat das vorliegende Budget mit allen Bestandteilen an seiner Sitzung vom 8. Oktober 2018 verabschiedet und beantragt der Einwohnergemeindeversammlung Signau:

- a) Genehmigung Steueranlage für die Gemeindesteuern von 1.94 Einheiten
- b) Genehmigung Steueranlage für die Liegenschaftensteuer von 1.2‰ des amtlichen Wertes
- c) Genehmigung Budget 2019 bestehend aus:

		Aufwand	Ertrag
Gesamthaushalt (inkl. SG 39 u. 49)	CHF	11'502'000.00	11'066'400.00
Aufwandüberschuss	CHF		435'600.00
Allgemeiner Haushalt (inkl. SG 39 u. 49)	CHF	10'381'350.00	10'079'750.00
Aufwandüberschuss	CHF		301'600.00
SF Wasserversorgung	CHF	361'230.00	329'900.00
Aufwandüberschuss	CHF		31'330.00
SF Abwasserentsorgung	CHF	466'630.00	377'660.00
Aufwandüberschuss	CHF		88'970.00
SF Abfall	CHF	292'790.00	279'090.00
Aufwandüberschuss	CHF		13'700.00

Signau, 8. Oktober 2018

Gemeinderat Signau

Der Präsident

Der Sekretär

Der Finanzverwalter

Martin Wyss

Rudolf Wolf

Mathias Fankhauser

9. Genehmigung

Die Gemeindeversammlung Signau hat den Voranschlag 2018 am 1. Dezember 2018 gemäss dem vorstehenden Antrag des Gemeinderates genehmigt.

Signau, 1. Dezember 2018

Einwohnergemeinde Signau

Der Präsident

Der Sekretär

Martin Wyss

Rudolf Wolf

		Budget 2019		Budget 2018		Rechnung 2017	
		Aufwand	Ertrag	Aufwand	Ertrag	Aufwand	Ertrag
ERFOLGSRECHNUNG		11'502'000.00	11'502'000.00	10'612'780.00	10'612'780.00	10'703'478.69	10'703'478.69
0	Allgemeine Verwaltung Nettoaufwand	1'152'470.00	157'440.00	1'113'580.00	152'350.00	1'204'521.64	203'715.70
			995'030.00		961'230.00		1'000'805.94
01	Legislative und Exekutive Nettoaufwand	239'510.00		231'160.00		233'088.85	
			239'510.00		231'160.00		233'088.85
011	Legislative Nettoaufwand	37'770.00		49'400.00		30'674.80	
			37'770.00		49'400.00		30'674.80
0110	Legislative	37'770.00		49'400.00		30'674.80	
3000.01	Tag- und Sitzungsgelder an Behördemitglieder	8'320.00		11'100.00		5'350.00	
3100.01	Büromaterial	1'750.00		2'100.00			
3102.01	Drucksachen, Publikationen	2'000.00		2'000.00		923.70	
3130.01	Dienstleistung Dritter und Honorare	15'700.00		22'300.00		12'886.50	
3132.01	Honorare externe Berater, Gutachter, Fachexperten etc.	4'500.00		5'000.00		8'419.50	
3199.01	Übriger Betriebsaufwand	3'000.00		4'400.00		595.10	
3636.01	Beiträge an private Organisationen ohne Erwerbszweck	2'500.00		2'500.00		2'500.00	
012	Exekutive Nettoaufwand	201'740.00		181'760.00		202'414.05	
			201'740.00		181'760.00		202'414.05
0120	Exekutive	144'950.00		130'960.00		130'555.60	
3000.01	Tag- und Sitzungsgelder an Behördemitglieder	43'000.00		33'000.00		39'790.00	
3000.11	Löhne an Behördenmitglieder	54'000.00		54'000.00		54'000.00	
3050.01	AG-Beiträge AHV, IV, EO, ALV, Verwaltungskosten	3'400.00		2'700.00		2'644.80	
3054.01	AG-Beiträge an Familienausgleichskasse	870.00		800.00		756.00	
3090.01	Aus- und Weiterbildung des Personals	1'500.00		1'500.00		924.00	
3170.01	Reisekosten und Spesen	14'000.00		14'000.00		12'513.75	
3199.01	Übriger Betriebsaufwand	28'180.00		24'960.00		19'927.05	

		Budget 2019		Budget 2018		Rechnung 2017	
		Aufwand	Ertrag	Aufwand	Ertrag	Aufwand	Ertrag
0129	Spezialkommissionen	56'790.00		50'800.00		71'858.45	
3000.01	Tag- und Sitzungsgelder an Behördemitglieder	19'460.00		12'000.00		17'890.00	
3000.11	Löhne an Behördenmitglieder	500.00		500.00		500.00	
3010.01	Löhne des Verwaltungs- und Betriebspersonals	7'500.00		13'000.00		19'929.05	
3050.01	AG-Beiträge AHV, IV, EO, ALV, Verwaltungskosten	500.00		850.00		834.35	
3053.01	AG-Beiträge an Unfallversicherungen	60.00		100.00		56.95	
3054.01	AG-Beiträge an Familienausgleichskasse	130.00		250.00		238.40	
3055.01	AG-Beiträge an Krankentaggeldversicherungen	40.00		50.00		92.25	
3130.01	Dienstleistung Dritter und Honorare	26'000.00		20'000.00		30'135.25	
3170.01	Reisekosten und Spesen	1'500.00		2'000.00		2'182.20	
3199.01	Übriger Betriebsaufwand	1'100.00		2'050.00			
02	Allgemeine Dienste	912'960.00	157'440.00	882'420.00	152'350.00	971'432.79	203'715.70
	Nettoaufwand		755'520.00		730'070.00		767'717.09
022	Allgemeine Dienste	847'730.00	109'320.00	816'400.00	99'700.00	815'546.89	114'799.80
	Nettoaufwand		738'410.00		716'700.00		700'747.09
0220	Allgemeine Dienste, übrige	847'730.00	109'320.00	816'400.00	99'700.00	815'546.89	114'799.80
3000.01	Tag- und Sitzungsgelder an Behördemitglieder	5'000.00		5'000.00		4'860.00	
3000.11	Löhne an Behördenmitglieder	1'500.00		900.00		900.00	
3010.01	Löhne des Verwaltungs- und Betriebspersonals	527'000.00		523'000.00		564'952.30	
3050.01	AG-Beiträge AHV, IV, EO, ALV, Verwaltungskosten	32'600.00		32'350.00		33'133.60	
3052.01	AG-Beiträge an Pensionskassen	32'600.00		31'150.00		32'842.30	
3053.01	AG-Beiträge an Unfallversicherungen	4'350.00		4'300.00		4'673.70	
3054.01	AG-Beiträge an Familienausgleichskasse	8'300.00		9'200.00		9'471.85	
3055.01	AG-Beiträge an Krankentaggeldversicherungen	2'450.00		2'400.00		2'628.35	
3090.01	Aus- und Weiterbildung des Personals	9'900.00		3'600.00		2'165.00	
3099.01	Übriger Personalaufwand	1'500.00				697.20	
3100.01	Büromaterial	13'000.00		8'000.00		5'267.35	
3102.01	Drucksachen, Publikationen	2'000.00		2'000.00		1'737.30	
3110.01	Anschaffung Büromobiliar, Büromaschinen und -geräte	15'000.00		2'000.00			
3111.01	Anschaffung Maschinen, Geräte und Fahrzeuge	3'000.00		4'000.00		6'034.75	
3113.01	Anschaffung Hardware	6'000.00		5'000.00		310.80	

		Budget 2019		Budget 2018		Rechnung 2017	
		Aufwand	Ertrag	Aufwand	Ertrag	Aufwand	Ertrag
3130.01	Dienstleistung Dritter und Honorare	16'200.00		15'600.00		15'871.99	
3133.01	Informatik-Nutzungsaufwand	82'700.00		75'000.00		64'568.55	
3134.01	Sachversicherungen	7'220.00		7'200.00		6'330.50	
3150.01	Unterhalt Büromobiliar, Büromaschinen und -geräte	3'000.00		3'000.00		987.40	
3153.01	Unterhalt Hardware	2'500.00		2'500.00		590.95	
3161.01	Mieten, Benützungskosten Anlagen	9'000.00		9'500.00		6'862.30	
3170.01	Reisekosten und Spesen	7'000.00		7'500.00		6'021.75	
3199.01	Übriger Betriebsaufwand	800.00		1'000.00		625.75	
3300.62	Planm. Abschreibungen Mobilien (HRM2)	10'160.00		15'000.00			
3611.01	Entschädigung an Kanton und Konkordate	40'000.00		41'500.00		39'564.20	
3636.01	Beiträge an private Organisationen ohne Erwerbszweck	4'950.00		5'700.00		4'449.00	
4240.01	Benützungsgebühren und Dienstleistungen		1'300.00		1'700.00		1'252.40
4260.01	Rückerstattung Dritter		6'020.00		6'000.00		21'686.40
4611.01	Entschädigung von Kantonen und Konkordaten		3'000.00		3'000.00		2'861.00
4612.01	Entschädigungen von Gemeinden u. Gemeindeverbänden		19'000.00		19'000.00		19'000.00
4612.21	Entsch. von Gde u. Gdeverb., Gde intern		57'000.00		50'000.00		53'000.00
4910.21	Interne Verrechnung von Dienstleistungen		23'000.00		20'000.00		17'000.00
029	Verwaltungsliegenschaften	65'230.00	48'120.00	66'020.00	52'650.00	155'885.90	88'915.90
	Nettoaufwand		17'110.00		13'370.00		66'970.00
0290	Verwaltungsliegenschaft Gemeindehaus	34'410.00	500.00	31'720.00	550.00	45'353.90	1'632.75
3010.01	Löhne des Verwaltungs- und Betriebspersonals	7'750.00		7'500.00		7'648.80	
3050.01	AG-Beiträge AHV, IV, EO, ALV, Verwaltungskosten	490.00		470.00		481.55	
3053.01	AG-Beiträge an Unfallversicherungen	20.00		20.00		19.40	
3054.01	AG-Beiträge an Familienausgleichskasse	130.00		140.00		137.70	
3055.01	AG-Beiträge an Krankentaggeldversicherungen	40.00		40.00		36.50	
3101.01	Betriebs- und Verbrauchsmaterial	100.00		100.00		14.30	
3120.01	Ver- und Entsorgung Liegenschaften VV	9'500.00		9'500.00		9'304.90	
3134.01	Sachversicherungen	1'730.00		1'600.00		1'608.25	
3144.01	Unterhalt Hochbauten, Gebäude	10'000.00		10'000.00		24'140.15	
3151.01	Unterhalt Apparate, Masch., Geräte, Fahrz., Werkz.	2'000.00		2'350.00		1'962.35	
3300.42	Planm. Abschreibungen Hochbauten (HRM2)	2'650.00					
4260.01	Rückerstattung Dritter						1'132.75

		Budget 2019		Budget 2018		Rechnung 2017	
		Aufwand	Ertrag	Aufwand	Ertrag	Aufwand	Ertrag
4470.01	Pacht- und Mietzinse Liegenschaft		500.00		550.00		500.00
0291	Verwaltungsliegenschaft Mooshüsi	18'900.00	11'000.00	23'690.00	10'000.00	43'389.55	27'394.05
3010.01	Löhne des Verwaltungs- und Betriebspersonals	4'200.00		3'000.00		5'303.00	
3050.01	AG-Beiträge AHV, IV, EO, ALV, Verwaltungskosten	270.00		200.00		288.70	
3053.01	AG-Beiträge an Unfallversicherungen	10.00		10.00		11.70	
3054.01	AG-Beiträge an Familienausgleichskasse	70.00		60.00		82.45	
3055.01	AG-Beiträge an Krankentaggeldversicherungen	20.00		20.00		21.95	
3099.01	Übriger Personalaufwand					59.45	
3101.01	Betriebs- und Verbrauchsmaterial	500.00		500.00		3'589.35	
3110.01	Anschaffung Büromobiliar, Büromaschinen und -geräte	3'000.00				11'476.40	
3111.01	Anschaffung Maschinen, Geräte und Fahrzeuge			8'000.00		427.25	
3120.01	Ver- und Entsorgung Liegenschaften VV	2'350.00		3'000.00		1'866.25	
3134.01	Sachversicherungen	500.00		500.00		480.70	
3144.01	Unterhalt Hochbauten, Gebäude	5'000.00		5'000.00		16'120.60	
3199.01	Übriger Betriebsaufwand					687.35	
3300.42	Planm. Abschreibungen Hochbauten (HRM2)	2'980.00		3'400.00		2'974.40	
4260.01	Rückerstattung Dritter		2'000.00				1'072.05
4470.01	Pacht- und Mietzinse Liegenschaft		9'000.00		10'000.00		11'180.00
4893.01	Entnahmen aus Vorfinanzierung des EK						15'142.00
0299	übrige Verwaltungsliegenschaften	11'920.00	36'620.00	10'610.00	42'100.00	67'142.45	59'889.10
3120.01	Ver- und Entsorgung Liegenschaften VV	1'220.00		260.00		146.65	
3130.01	Dienstleistung Dritter und Honorare					13'487.60	
3132.01	Honorare externe Berater, Gutachter, Fachexperten etc.					1'065.70	
3134.01	Sachversicherungen	1'700.00		1'850.00		1'709.15	
3144.01	Unterhalt Hochbauten, Gebäude	9'000.00		8'500.00		50'704.30	
3199.01	Übriger Betriebsaufwand					29.05	
4240.21	Benützungsgeb. u. DL, Gde intern		15'000.00		20'000.00		20'000.00
4260.01	Rückerstattung Dritter		6'000.00		1'400.00		6'084.10
4470.01	Pacht- und Mietzinse Liegenschaft		15'620.00		20'700.00		16'305.00
4631.01	Beiträge von Kantonen u. Konordaten						17'500.00

		Budget 2019		Budget 2018		Rechnung 2017	
		Aufwand	Ertrag	Aufwand	Ertrag	Aufwand	Ertrag
1	Öffentliche Ordnung und Sicherheit, Verteidigung	473'660.00	261'090.00	350'990.00	245'720.00	338'244.68	268'162.58
	Nettoaufwand		212'570.00		105'270.00		70'082.10
14	Allgemeines Rechtswesen	82'380.00	73'000.00	69'150.00	64'000.00	64'879.65	71'285.35
	Nettoaufwand		9'380.00		5'150.00		
	Nettoertrag					6'405.70	
140	Allgemeines Rechtswesen	82'380.00	73'000.00	69'150.00	64'000.00	64'879.65	71'285.35
	Nettoaufwand		9'380.00		5'150.00		
	Nettoertrag					6'405.70	
1400	Allgemeines Rechtswesen	82'380.00	73'000.00	69'150.00	64'000.00	64'879.65	71'285.35
3000.01	Tag- und Sitzungsgelder an Behördemitglieder	8'000.00		5'000.00		7'590.00	
3000.11	Löhne an Behördenmitglieder	1'500.00		1'300.00		1'300.00	
3010.01	Löhne des Verwaltungs- und Betriebspersonals	15'000.00		13'000.00		5'713.00	
3050.01	AG-Beiträge AHV, IV, EO, ALV, Verwaltungskosten	1'010.00		1'010.00		299.75	
3053.01	AG-Beiträge an Unfallversicherungen	30.00		30.00		15.20	
3054.01	AG-Beiträge an Familienausgleichskasse	260.00		260.00		85.70	
3055.01	AG-Beiträge an Krankentaggeldversicherungen	80.00		50.00		28.55	
3102.01	Drucksachen, Publikationen	1'500.00		1'500.00		1'474.70	
3130.01	Dienstleistung Dritter und Honorare	16'000.00		17'000.00		13'908.65	
3130.02	DL Dritter, Ortspolizei Aufwendungen	10'000.00		8'000.00		10'023.40	
3130.03	DL Dritter, Baupolizei Aufwendungen	25'000.00		20'000.00		23'961.30	
3170.01	Reisekosten und Spesen	4'000.00		2'000.00		448.40	
3181.01	Tatsächliche Forderungsverluste					31.00	
4210.02	Gebühren für Amtshandlungen, Ortspolizei		23'000.00		22'000.00		20'479.80
4210.03	Gebühren für Amtshandlungen, Baupolizei		50'000.00		42'000.00		50'805.55
15	Feuerwehr	180'810.00	180'810.00	173'900.00	173'900.00	189'583.33	189'583.33
150	Feuerwehr	180'810.00	180'810.00	173'900.00	173'900.00	189'583.33	189'583.33
1500	Feuerwehr	180'810.00	180'810.00	173'900.00	173'900.00	189'583.33	189'583.33
3120.01	Ver- und Entsorgung Liegenschaften VV	6'700.00		6'700.00		6'616.65	

		Budget 2019		Budget 2018		Rechnung 2017	
		Aufwand	Ertrag	Aufwand	Ertrag	Aufwand	Ertrag
3134.01	Sachversicherungen	800.00		800.00		800.00	
3143.01	Unterhalt übrige Tiefbauten					18'774.00	
3144.01	Unterhalt Hochbauten, Gebäude	10'000.00		11'000.00		6'776.55	
3160.21	Miete und Pacht Liegenschaften, Gde intern	15'000.00		20'000.00		20'000.00	
3181.01	Tatsächliche Forderungsverluste	4'000.00		3'500.00		3'831.20	
3199.01	Übriger Betriebsaufwand	500.00		500.00		800.00	
3612.01	Entsch. an Gde u. Gdeverb., Betriebsbeitrag	95'370.00		83'120.00		83'605.85	
3612.02	Entsch. an Gde u. Gdeverb., WE	30'240.00		30'080.00		30'020.78	
3612.21	Entsch. an Gde u. Gdeverb., Gde intern	18'200.00		18'200.00		18'358.30	
4200.01	Ersatzabgaben		170'000.00		143'000.00		139'622.85
4409.21	Übrige Zinsen (Spezialfinanzierungen)		70.00		120.00		724.15
4510.01	Entnahme in Fonds und Spezialfinanzierungen im Eigenkapital		10'740.00		30'780.00		49'236.33
16	Verteidigung	210'470.00	7'280.00	107'940.00	7'820.00	83'781.70	7'293.90
	Nettoaufwand		203'190.00		100'120.00		76'487.80
161	Militärische Verteidigung	130'260.00	1'270.00	31'930.00	1'320.00	15'310.20	1'268.00
	Nettoaufwand		128'990.00		30'610.00		14'042.20
1610	Militärische Verteidigung	130'260.00	1'270.00	31'930.00	1'320.00	15'310.20	1'268.00
3144.01	Unterhalt Hochbauten, Gebäude	100'000.00					
3199.01	Übriger Betriebsaufwand	1'000.00		1'000.00		400.20	
3300.02	Planm. Abschreibungen Grundstücke (HRM2)			11'780.00			
3300.42	Planm. Abschreibungen Hochbauten (HRM2)	11'950.00				3'765.50	
3300.92	Planm. Abschreibungen übrige Sachanl. VV (HRM 2)			12'300.00			
3636.01	Beiträge an private Organisationen ohne Erwerbszweck	4'200.00		4'200.00		3'700.00	
3637.01	Beiträge an private Haushalte	2'540.00		2'650.00		2'536.00	
3660.60	planm. Abschreibungen Investitionsbeiträge an private Organisationen ohne Erwerbszweck	10'570.00				4'908.50	
4260.01	Rückerstattung Dritter		1'270.00		1'320.00		1'268.00

		Budget 2019		Budget 2018		Rechnung 2017	
		Aufwand	Ertrag	Aufwand	Ertrag	Aufwand	Ertrag
162	Zivile Verteidigung	80'210.00	6'010.00	76'010.00	6'500.00	68'471.50	6'025.90
	Nettoaufwand		74'200.00		69'510.00		62'445.60
1620	Zivilschutz	80'210.00	6'010.00	76'010.00	6'500.00	68'471.50	6'025.90
3000.01	Tag- und Sitzungsgelder an Behördemitglieder	600.00		600.00			
3010.01	Löhne des Verwaltungs- und Betriebspersonals	1'400.00		1'400.00		1'400.00	
3053.01	AG-Beiträge an Unfallversicherungen	10.00		10.00		3.70	
3055.01	AG-Beiträge an Krankentaggeldversicherungen	10.00		10.00		7.00	
3101.01	Betriebs- und Verbrauchsmaterial	200.00		200.00			
3111.01	Anschaffung Maschinen, Geräte und Fahrzeuge	1'000.00		1'000.00		862.50	
3120.04	Ver- und Entsorgung, ZSA Hof	10'000.00		9'000.00		9'685.20	
3120.05	Ver- und Entsorgung, ZSA Schüpbach	3'000.00		4'000.00		2'636.85	
3130.01	Dienstleistung Dritter und Honorare	1'300.00		1'200.00		1'302.45	
3134.01	Sachversicherungen	2'100.00		2'100.00		2'099.50	
3137.01	Steuern und Abgaben	90.00		90.00		89.70	
3144.04	Unterhalt Hochbauten, ZSA Hof Signau	4'000.00		4'000.00		4'148.35	
3144.05	Unterhalt Hochbauten, ZSA Schüpbach	2'000.00		2'000.00		639.90	
3151.01	Unterhalt Apparate, Masch., Geräte, Fahrz., Werkz.	2'100.00		2'100.00			
3611.01	Entschädigung an Kanton und Konkordate	1'200.00		1'200.00			
3612.01	Entsch. an Gde u.Gdeverb., Betriebsbeitrag	49'700.00		46'800.00		44'103.95	
3631.01	Beiträge an Kantone und Konkordate	1'200.00				1'192.40	
3637.01	Beiträge an private Haushalte	300.00		300.00		300.00	
4260.01	Rückerstattung Dritter		720.00		1'500.00		735.90
4470.01	Pacht- und Mietzinse Liegenschaft		1'790.00		1'500.00		1'790.00
4631.01	Beiträge von Kantonen u. Konordaten		3'500.00		3'500.00		3'500.00
2	Bildung	3'909'660.00	1'503'180.00	3'822'190.00	1'504'200.00	3'578'684.95	1'428'605.15
	Nettoaufwand		2'406'480.00		2'317'990.00		2'150'079.80
21	Obligatorische Schule	3'504'550.00	1'312'330.00	3'387'670.00	1'308'620.00	3'193'762.90	1'223'477.70
	Nettoaufwand		2'192'220.00		2'079'050.00		1'970'285.20
211	Eingangsstufe	127'900.00		139'330.00		151'015.25	
	Nettoaufwand		127'900.00		139'330.00		151'015.25

		Budget 2019		Budget 2018		Rechnung 2017	
		Aufwand	Ertrag	Aufwand	Ertrag	Aufwand	Ertrag
2110	Kindergarten	127'900.00		139'330.00		151'015.25	
3104.01	Lehrmittel	6'920.00		7'060.00		8'095.70	
3111.01	Anschaffung Maschinen, Geräte und Fahrzeuge	2'470.00		2'570.00		4'335.15	
3130.01	Dienstleistung Dritter und Honorare					1'113.50	
3151.01	Unterhalt Apparate, Masch., Geräte, Fahrz., Werkz.	300.00		600.00		169.40	
3611.60	Gemeindeanteil Lastenausgleich Lehrergehälter	118'210.00		129'100.00		137'301.50	
212	Primarstufe	644'340.00	40'000.00	636'380.00	24'000.00	584'812.95	46'514.85
	Nettoaufwand		604'340.00		612'380.00		538'298.10
2120	Primarstufe	644'340.00	40'000.00	636'380.00	24'000.00	584'812.95	46'514.85
3104.01	Lehrmittel	48'230.00		51'390.00		45'898.60	
3104.02	Lehrmittel; Handarbeiten, Werken	14'480.00		12'260.00		10'119.00	
3110.01	Anschaffung Büromobiliar, Büromaschinen und -geräte	5'840.00		3'120.00		5'884.95	
3110.02	Anschaffung Sportmaterial	3'670.00		3'820.00		777.20	
3110.03	Anschaffung Schulpulte und Stühle	7'500.00				5'762.45	
3113.01	Anschaffung Hardware	15'000.00		15'000.00		9'185.45	
3130.01	Dienstleistung Dritter und Honorare					1'497.20	
3150.01	Unterhalt Büromobiliar, Büromaschinen und -geräte	3'370.00		3'790.00		3'190.00	
3150.02	Unterhalt Schulpulte und Stühle	1'500.00		9'750.00		638.95	
3153.01	Unterhalt Hardware	2'250.00		2'250.00		1'712.80	
3611.60	Gemeindeanteil Lastenausgleich Lehrergehälter	398'000.00		397'500.00		372'739.75	
3612.01	Entsch. an Gde u. Gdeverb., Betriebsbeitrag	138'500.00		134'500.00		121'529.60	
3632.01	Beiträge an Gemeinden und Gemeindezweckverbände	6'000.00		3'000.00		5'877.00	
4260.01	Rückerstattung Dritter						5'670.80
4612.01	Entschädigungen von Gemeinden u. Gemeindeverbänden		40'000.00		24'000.00		40'844.05
213	Oberstufe	1'629'100.00	854'130.00	1'534'650.00	860'800.00	1'462'494.50	785'151.30
	Nettoaufwand		774'970.00		673'850.00		677'343.20
2130	Sekundarstufe I, Volksschule Signau	405'830.00		322'090.00		301'550.00	
3104.01	Lehrmittel	16'080.00		17'130.00		15'299.55	
3104.02	Lehrmittel; Handarbeiten, Werken	3'710.00		4'090.00		3'373.00	

		Budget 2019		Budget 2018		Rechnung 2017	
		Aufwand	Ertrag	Aufwand	Ertrag	Aufwand	Ertrag
3110.01	Anschaffung Büromobiliar, Büromaschinen und -geräte	1'950.00		1'040.00		1'961.65	
3110.02	Anschaffung Sportmaterial	1'220.00		1'270.00		259.10	
3110.03	Anschaffung Schulpulte und Stühle	2'500.00				1'920.85	
3113.01	Anschaffung Hardware	5'000.00		5'000.00		3'061.85	
3130.01	Dienstleistung Dritter und Honorare					499.05	
3150.01	Unterhalt Büromobiliar, Büromaschinen und -geräte	1'120.00		1'260.00		1'063.35	
3150.02	Unterhalt Schulpulte und Stühle	500.00		3'250.00		212.95	
3153.01	Unterhalt Hardware	750.00		750.00		570.90	
3611.60	Gemeindeanteil Lastenausgleich Lehrergehälter	367'000.00		282'300.00		268'806.50	
3612.01	Entsch. an Gde u.Gdeverb., Betriebsbeitrag	5'000.00		5'000.00		4'521.25	
3632.01	Beiträge an Gemeinden und Gemeindezweckverbände	1'000.00		1'000.00			
2131	Sekundarstufe I, Sekundarschulverband	1'223'270.00	854'130.00	1'212'560.00	860'800.00	1'160'944.50	785'151.30
3611.60	Gemeindeanteil Lastenausgleich Lehrergehälter	755'900.00		736'520.00		751'095.50	
3612.01	Entsch. an Gde u.Gdeverb., Betriebsbeitrag	120'000.00		135'000.00		95'000.00	
3910.21	Interne Verrechnungen von Dienstleistungen	42'490.00		38'440.00		35'907.40	
3930.21	Interne Verrechnungen von Betriebs- und Verwaltungskosten	304'880.00		302'600.00		278'941.60	
4612.01	Entschädigungen von Gemeinden u. Gemeindeverbänden		854'130.00		860'800.00		785'151.30
214	Musikschulen	89'500.00		87'000.00		86'650.25	
	Nettoaufwand		89'500.00		87'000.00		86'650.25
2140	Musikschule	89'500.00		87'000.00		86'650.25	
3612.01	Entsch. an Gde u.Gdeverb., Betriebsbeitrag	89'500.00		87'000.00		86'650.25	
217	Schulliegenschaften	787'850.00	348'730.00	779'700.00	361'900.00	753'628.10	337'130.65
	Nettoaufwand		439'120.00		417'800.00		416'497.45
2170	Schulliegenschaften	787'850.00	348'730.00	779'700.00	361'900.00	753'628.10	337'130.65
3010.01	Löhne des Verwaltungs- und Betriebspersonals	245'000.00		242'000.00		224'595.50	
3050.01	AG-Beiträge AHV, IV, EO, ALV, Verwaltungskosten	14'820.00		14'600.00		13'867.00	
3052.01	AG-Beiträge an Pensionskassen	12'900.00		13'400.00		13'777.20	
3053.01	AG-Beiträge an Unfallversicherungen	1'650.00		1'650.00		1'743.60	

		Budget 2019		Budget 2018		Rechnung 2017	
		Aufwand	Ertrag	Aufwand	Ertrag	Aufwand	Ertrag
3054.01	AG-Beiträge an Familienausgleichskasse	3'750.00		4'200.00		3'963.55	
3055.01	AG-Beiträge an Krankentaggeldversicherungen	1'180.00		1'150.00		1'104.35	
3090.01	Aus- und Weiterbildung des Personals	2'000.00		2'000.00			
3099.01	Übriger Personalaufwand					650.00	
3101.01	Betriebs- und Verbrauchsmaterial	20'000.00		19'000.00		18'979.30	
3102.01	Drucksachen, Publikationen	500.00		500.00			
3111.01	Anschaffung Maschinen, Geräte und Fahrzeuge	5'000.00		5'000.00		1'206.15	
3120.02	Ver- und Entsorgung, SH innen (Teiler)	50'000.00		50'000.00		49'625.50	
3120.03	Ver- und Entsorgung, SH aussen	60'000.00		60'000.00		60'331.65	
3134.01	Sachversicherungen	17'270.00		17'040.00		17'261.10	
3137.01	Steuern und Abgaben	160.00		160.00		206.95	
3144.02	Unterhalt Hochbauten, SH innen (Teiler)	114'000.00		113'000.00		93'016.15	
3144.03	Unterhalt Hochbauten, SH aussen	42'000.00		42'000.00		84'152.75	
3151.01	Unterhalt Apparate, Masch., Geräte, Fahrz., Werkz.	20'000.00		20'000.00		1'144.85	
3170.01	Reisekosten und Spesen	2'320.00		2'200.00		2'208.50	
3300.32	Planm. Abschreibungen übrige Tiefbauten VV (HRM2)			6'000.00			
3300.42	Planm. Abschreibungen Hochbauten (HRM2)	14'300.00		7'800.00		9'794.00	
3300.92	Planm. Abschreibungen übrige Sachanl. VV (HRM 2)	143'000.00		143'000.00		143'000.00	
3910.21	Interne Verrechnungen von Dienstleistungen	18'000.00		15'000.00		13'000.00	
4260.01	Rückerstattung Dritter						6'684.05
4470.01	Pacht- und Mietzinse Liegenschaft		27'850.00		40'300.00		36'205.00
4472.01	Vergütung für Benützungen Liegenschaften VV		16'000.00		19'000.00		15'300.00
4930.21	Interne Verrechnungen von Betriebs- und Verwaltungskosten		304'880.00		302'600.00		278'941.60
218	Tagesbetreuung	28'220.00	24'620.00	24'880.00	21'210.00	22'766.20	22'320.15
	Nettoaufwand		3'600.00		3'670.00		446.05
2180	Tagesschulangebot, Aufgabenhilfe	4'580.00	2'280.00	4'580.00	2'980.00	4'151.55	4'845.00
3010.01	Löhne des Verwaltungs- und Betriebspersonals	4'200.00		4'200.00		4'120.00	
3050.01	AG-Beiträge AHV, IV, EO, ALV, Verwaltungskosten	260.00		260.00			
3053.01	AG-Beiträge an Unfallversicherungen	20.00		20.00		10.95	
3054.01	AG-Beiträge an Familienausgleichskasse	80.00		80.00			
3055.01	AG-Beiträge an Krankentaggeldversicherungen	20.00		20.00		20.60	

		Budget 2019		Budget 2018		Rechnung 2017	
		Aufwand	Ertrag	Aufwand	Ertrag	Aufwand	Ertrag
4240.01	Benützungsgebühren und Dienstleistungen		2'280.00		2'980.00		4'845.00
2181	Tagesschulangebot, Mittagstisch	23'640.00	22'340.00	20'300.00	18'230.00	18'614.65	17'475.15
3010.01	Löhne des Verwaltungs- und Betriebspersonals	6'750.00		6'750.00		5'231.00	
3050.01	AG-Beiträge AHV, IV, EO, ALV, Verwaltungskosten	420.00		420.00		329.40	
3053.01	AG-Beiträge an Unfallversicherungen	20.00		20.00		13.90	
3054.01	AG-Beiträge an Familienausgleichskasse	120.00		120.00		94.20	
3055.01	AG-Beiträge an Krankentaggeldversicherungen	30.00		30.00		26.15	
3130.01	Dienstleistung Dritter und Honorare	16'300.00		12'960.00		12'920.00	
4260.01	Rückerstattung Dritter		14'700.00		10'400.00		11'590.00
4910.21	Interne Verrechnung von Dienstleistungen		7'640.00		7'830.00		5'885.15
219	Obligatorische Schule	197'640.00	44'850.00	185'730.00	40'710.00	132'395.65	32'360.75
	Nettoaufwand		152'790.00		145'020.00		100'034.90
2190	Schulleitung	27'900.00	10'000.00	26'900.00	10'000.00	12'014.50	2'286.00
3090.01	Aus- und Weiterbildung des Personals	11'000.00		11'000.00		2'436.00	
3099.01	Übriger Personalaufwand	2'400.00		1'200.00		2'485.85	
3100.01	Büromaterial	800.00		800.00		348.40	
3102.01	Drucksachen, Publikationen	1'500.00		1'200.00		1'176.10	
3130.01	Dienstleistung Dritter und Honorare	7'100.00		8'300.00		3'207.50	
3132.01	Honorare externe Berater, Gutachter, Fachexperten etc.	1'000.00		1'500.00		754.00	
3133.01	Informatik-Nutzungsaufwand	3'000.00		1'800.00		934.20	
3170.01	Reisekosten und Spesen	1'100.00		1'100.00		672.45	
4260.01	Rückerstattung Dritter		10'000.00		10'000.00		2'286.00
2191	Schulsekretariat	75'640.00	34'850.00	66'270.00	30'610.00	65'048.20	30'022.25
3010.01	Löhne des Verwaltungs- und Betriebspersonals	55'180.00		54'900.00		54'263.80	
3050.01	AG-Beiträge AHV, IV, EO, ALV, Verwaltungskosten	3'430.00		3'420.00		3'417.15	
3052.01	AG-Beiträge an Pensionskassen	4'320.00		4'440.00		4'373.40	
3053.01	AG-Beiträge an Unfallversicherungen	450.00		450.00		423.55	
3054.01	AG-Beiträge an Familienausgleichskasse	990.00		990.00		976.95	
3055.01	AG-Beiträge an Krankentaggeldversicherungen	270.00		270.00		271.30	
3090.01	Aus- und Weiterbildung des Personals	3'500.00					

		Budget 2019		Budget 2018		Rechnung 2017	
		Aufwand	Ertrag	Aufwand	Ertrag	Aufwand	Ertrag
3130.01	Dienstleistung Dritter und Honorare	3'400.00		1'200.00		505.10	
3133.01	Informatik-Nutzungsaufwand	4'000.00		600.00		720.35	
3170.01	Reisekosten und Spesen	100.00				96.60	
4910.21	Interne Verrechnung von Dienstleistungen		34'850.00		30'610.00		30'022.25
2193	Schulveranstaltungen	7'200.00		7'580.00		5'051.15	
3171.01	Exkursionen, Schulreisen und Lager	7'200.00		5'030.00		5'051.15	
3171.03	Exkursionen, Schulreisen und Lager; Projektwoche			2'550.00			
2195	Schülertransporte	86'900.00		84'980.00	100.00	50'281.80	52.50
3010.01	Löhne des Verwaltungs- und Betriebspersonals	20'800.00		20'700.00		17'447.05	
3050.01	AG-Beiträge AHV, IV, EO, ALV, Verwaltungskosten	850.00		930.00		874.05	
3053.01	AG-Beiträge an Unfallversicherungen	50.00		50.00		46.40	
3054.01	AG-Beiträge an Familienausgleichskasse	270.00		270.00		249.90	
3055.01	AG-Beiträge an Krankentaggeldversicherungen	90.00		90.00		87.25	
3090.01	Aus- und Weiterbildung des Personals	960.00		600.00		480.00	
3101.01	Betriebs- und Verbrauchsmaterial	2'500.00		2'500.00		1'819.35	
3102.01	Drucksachen, Publikationen					99.80	
3130.01	Dienstleistung Dritter und Honorare	45'000.00		45'000.00		18'785.10	
3134.01	Sachversicherungen	1'580.00		1'580.00		1'577.50	
3137.01	Steuern und Abgaben	800.00		800.00		700.25	
3151.01	Unterhalt Apparate, Masch., Geräte, Fahrz., Werkz.	2'040.00		5'000.00		3'816.15	
3160.01	Miete und Pacht Liegenschaften	960.00		960.00		960.00	
3170.01	Reisekosten und Spesen	500.00		500.00		1'355.40	
3300.62	Planm. Abschreibungen Mobilien (HRM2)	8'000.00					
3637.01	Beiträge an private Haushalte	2'500.00		6'000.00		1'983.60	
4240.01	Benützungsgebühren und Dienstleistungen				100.00		
4260.01	Rückerstattung Dritter						52.50
22	Sonderschulen	389'810.00	190'850.00	417'650.00	195'580.00	370'433.45	205'127.45
	Nettoaufwand		198'960.00		222'070.00		165'306.00
220	Sonderschulen	389'810.00	190'850.00	417'650.00	195'580.00	370'433.45	205'127.45
	Nettoaufwand		198'960.00		222'070.00		165'306.00

		Budget 2019		Budget 2018		Rechnung 2017	
		Aufwand	Ertrag	Aufwand	Ertrag	Aufwand	Ertrag
2200	IBEM, Sonderschulen	389'810.00	190'850.00	417'650.00	195'580.00	370'433.45	205'127.45
3104.01	Lehrmittel	5'810.00		4'650.00		2'247.20	
3611.60	Gemeindeanteil Lastenausgleich Lehrergehälter	384'000.00		413'000.00		368'186.25	
4260.01	Rückerstattung Dritter		3'850.00		3'080.00		2'168.70
4612.01	Entschädigungen von Gemeinden u. Gemeindeverbänden		187'000.00		192'500.00		202'958.75
29	Übriges Bildungswesen	15'300.00		16'870.00		14'488.60	
	Nettoaufwand		15'300.00		16'870.00		14'488.60
291	Verwaltung	11'300.00		12'670.00		11'543.45	
	Nettoaufwand		11'300.00		12'670.00		11'543.45
2910	Schulkommission	11'300.00		12'670.00		11'543.45	
3000.01	Tag- und Sitzungsgelder an Behördemitglieder	9'000.00		8'100.00		8'850.00	
3000.11	Löhne an Behördenmitglieder	1'500.00		1'300.00		1'300.00	
3050.01	AG-Beiträge AHV, IV, EO, ALV, Verwaltungskosten	100.00		90.00		81.90	
3054.01	AG-Beiträge an Familienausgleichskasse	30.00		30.00		23.40	
3130.01	Dienstleistung Dritter und Honorare	20.00		2'020.00		1'158.15	
3170.01	Reisekosten und Spesen	520.00		1'000.00			
3636.01	Beiträge an private Organisationen ohne Erwerbszweck	130.00		130.00		130.00	
299	Bildung	4'000.00		4'200.00		2'945.15	
	Nettoaufwand		4'000.00		4'200.00		2'945.15
2991	Erwachsenenbildung	4'000.00		4'200.00		2'945.15	
3000.01	Tag- und Sitzungsgelder an Behördemitglieder	120.00		120.00		120.00	
3010.01	Löhne des Verwaltungs- und Betriebspersonals	360.00		360.00		360.00	
3053.01	AG-Beiträge an Unfallversicherungen	10.00		10.00		.95	
3055.01	AG-Beiträge an Krankentaggeldversicherungen	10.00		10.00		1.80	
3102.01	Drucksachen, Publikationen	1'750.00		1'700.00		721.45	
3130.01	Dienstleistung Dritter und Honorare	250.00		250.00		240.95	
3636.01	Beiträge an private Organisationen ohne Erwerbszweck	1'500.00		1'750.00		1'500.00	

		Budget 2019		Budget 2018		Rechnung 2017	
		Aufwand	Ertrag	Aufwand	Ertrag	Aufwand	Ertrag
3	Kultur, Sport und Freizeit, Kirche	87'960.00	9'200.00	92'580.00	9'800.00	80'183.60	8'147.90
	Nettoaufwand		78'760.00		82'780.00		72'035.70
32	Kultur, übrige	79'520.00	5'500.00	84'130.00	6'300.00	71'986.20	4'400.00
	Nettoaufwand		74'020.00		77'830.00		67'586.20
321	Bibliotheken	36'400.00	5'500.00	36'730.00	6'300.00	33'121.75	4'400.00
	Nettoaufwand		30'900.00		30'430.00		28'721.75
3210	Bibliotheken	36'400.00	5'500.00	36'730.00	6'300.00	33'121.75	4'400.00
3000.01	Tag- und Sitzungsgelder an Behördemitglieder	2'740.00		3'240.00		1'740.00	
3010.01	Löhne des Verwaltungs- und Betriebspersonals	16'860.00		16'400.00		16'728.70	
3050.01	AG-Beiträge AHV, IV, EO, ALV, Verwaltungskosten	1'060.00		1'020.00		1'053.30	
3053.01	AG-Beiträge an Unfallversicherungen	50.00		50.00		44.45	
3054.01	AG-Beiträge an Familienausgleichskasse	300.00		290.00		301.10	
3055.01	AG-Beiträge an Krankentaggeldversicherungen	90.00		80.00		83.65	
3090.01	Aus- und Weiterbildung des Personals	500.00		850.00		50.00	
3101.01	Betriebs- und Verbrauchsmaterial	500.00		500.00		513.75	
3102.01	Drucksachen, Publikationen	1'000.00		1'000.00		924.00	
3103.01	Fachliteratur, Zeitschriften	11'500.00		11'500.00		11'500.00	
3110.01	Anschaffung Büromobiliär, Büromaschinen und -geräte	1'800.00		1'800.00		182.80	
4240.01	Benützungsgebühren und Dienstleistungen		5'500.00		6'300.00		4'400.00
322	Konzert und Theater	5'500.00		5'500.00		5'000.00	
	Nettoaufwand		5'500.00		5'500.00		5'000.00
3220	Konzert und Theater	5'500.00		5'500.00		5'000.00	
3632.01	Beiträge an Gemeinden und Gemeindezweckverbände	500.00		500.00			
3636.01	Beiträge an private Organisationen ohne Erwerbszweck	5'000.00		5'000.00		5'000.00	
329	Kultur	37'620.00		41'900.00		33'864.45	
	Nettoaufwand		37'620.00		41'900.00		33'864.45

		Budget 2019		Budget 2018		Rechnung 2017	
		Aufwand	Ertrag	Aufwand	Ertrag	Aufwand	Ertrag
3290	Übrige Kultur	37'620.00		41'900.00		33'864.45	
3000.01	Tag- und Sitzungsgelder an Behördemitglieder	1'800.00		1'800.00			
3000.11	Löhne an Behördenmitglieder	900.00		800.00			
3050.01	AG-Beiträge AHV, IV, EO, ALV, Verwaltungskosten	50.00		50.00			
3054.01	AG-Beiträge an Familienausgleichskasse	20.00		20.00			
3130.01	Dienstleistung Dritter und Honorare	8'300.00		8'300.00		4'648.80	
3170.01	Reisekosten und Spesen	300.00		500.00			
3632.01	Beiträge an Gemeinden und Gemeindezweckverbände	9'050.00		9'120.00		9'347.40	
3636.01	Beiträge an private Organisationen ohne Erwerbszweck	17'200.00		21'310.00		19'868.25	
33	Medien		1'700.00		1'700.00		1'687.90
	Nettoertrag	1'700.00		1'700.00		1'687.90	
332	Massenmedien		1'700.00		1'700.00		1'687.90
	Nettoertrag	1'700.00		1'700.00		1'687.90	
3320	Massenmedien		1'700.00		1'700.00		1'687.90
4635.01	Entschädigungen von öffentlichen Unternehmungen		1'700.00		1'700.00		1'687.90
34	Sport und Freizeit	8'440.00	2'000.00	8'450.00	1'800.00	8'197.40	2'060.00
	Nettoaufwand		6'440.00		6'650.00		6'137.40
341	Sport	7'900.00	2'000.00	7'900.00	1'800.00	7'660.00	2'060.00
	Nettoaufwand		5'900.00		6'100.00		5'600.00
3410	Sport	7'900.00	2'000.00	7'900.00	1'800.00	7'660.00	2'060.00
3635.01	Beiträge an private Unternehmungen	2'700.00		2'700.00		2'660.00	
3636.01	Beiträge an private Organisationen ohne Erwerbszweck	5'200.00		5'200.00		5'000.00	
4240.01	Benützungsgebühren und Dienstleistungen		2'000.00		1'800.00		2'060.00
342	Freizeit	540.00		550.00		537.40	
	Nettoaufwand		540.00		550.00		537.40

		Budget 2019		Budget 2018		Rechnung 2017	
		Aufwand	Ertrag	Aufwand	Ertrag	Aufwand	Ertrag
3420	Freizeit	540.00		550.00		537.40	
3636.01	Beiträge an private Organisationen ohne Erwerbszweck	540.00		550.00		537.40	
4	Gesundheit	17'200.00		15'660.00		13'253.30	
	Nettoaufwand		17'200.00		15'660.00		13'253.30
42	Ambulante Krankenpflege	600.00		600.00		600.00	
	Nettoaufwand		600.00		600.00		600.00
421	Ambulante Krankenpflege	600.00		600.00		600.00	
	Nettoaufwand		600.00		600.00		600.00
4210	Ambulante Krankenpflege	600.00		600.00		600.00	
3636.01	Beiträge an private Organisationen ohne Erwerbszweck	600.00		600.00		600.00	
43	Gesundheit	16'600.00		15'060.00		12'653.30	
	Nettoaufwand		16'600.00		15'060.00		12'653.30
432	Krankheitsbekämpfung, übrige	200.00		200.00		200.00	
	Nettoaufwand		200.00		200.00		200.00
4320	Krankheitsbekämpfung, übrige	200.00		200.00		200.00	
3636.01	Beiträge an private Organisationen ohne Erwerbszweck	200.00		200.00		200.00	
433	Schulgesundheitsdienst	14'100.00		12'590.00		10'142.55	
	Nettoaufwand		14'100.00		12'590.00		10'142.55
4330	Schulgesundheitsdienst	3'200.00		3'200.00		2'794.90	
3101.01	Betriebs- und Verbrauchsmaterial	500.00		500.00		99.90	
3136.01	Honorare privatärztlicher Tätigkeit	2'700.00		2'700.00		2'695.00	
4331	Schulzahnpflege	10'900.00		9'390.00		7'347.65	
3010.01	Löhne des Verwaltungs- und Betriebspersonals	1'000.00		1'000.00		750.10	
3050.01	AG-Beiträge AHV, IV, EO, ALV, Verwaltungskosten	50.00		60.00		47.25	

		Budget 2019		Budget 2018		Rechnung 2017	
		Aufwand	Ertrag	Aufwand	Ertrag	Aufwand	Ertrag
3053.01	AG-Beiträge an Unfallversicherungen			10.00		2.00	
3054.01	AG-Beiträge an Familienausgleichskasse	20.00		20.00		13.50	
3055.01	AG-Beiträge an Krankentaggeldversicherungen			10.00		3.75	
3101.01	Betriebs- und Verbrauchsmaterial	500.00		1'000.00		103.85	
3102.01	Drucksachen, Publikationen	50.00		60.00			
3136.01	Honorare privatärztlicher Tätigkeit	9'250.00		7'200.00		6'402.20	
3170.01	Reisekosten und Spesen	30.00		30.00		25.00	
434	Lebensmittelkontrolle	2'300.00		2'270.00		2'310.75	
	Nettoaufwand		2'300.00		2'270.00		2'310.75
4340	Lebensmittelkontrolle	2'300.00		2'270.00		2'310.75	
3000.01	Tag- und Sitzungsgelder an Behördemitglieder	420.00		420.00		420.00	
3102.01	Drucksachen, Publikationen	250.00		250.00		211.15	
3130.01	Dienstleistung Dritter und Honorare	1'500.00		1'500.00		1'541.20	
3170.01	Reisekosten und Spesen	130.00		100.00		138.40	
5	Soziale Sicherheit	2'101'870.00	6'700.00	2'073'510.00	6'500.00	1'992'856.37	6'744.00
	Nettoaufwand		2'095'170.00		2'067'010.00		1'986'112.37
53	Alter + Hinterlassene	623'700.00	6'700.00	592'960.00	6'500.00	581'887.00	6'744.00
	Nettoaufwand		617'000.00		586'460.00		575'143.00
531	Alters- und Hinterlassenenversicherung AHV		6'700.00		6'500.00		6'744.00
	Nettoertrag	6'700.00		6'500.00		6'744.00	
5310	Alters- u.Hinterlassenenversicherung AHV		6'700.00		6'500.00		6'744.00
4611.01	Entschädigung von Kantonen und Konkordaten		6'700.00		6'500.00		6'744.00
532	Ergänzungsleistungen AHV / IV	623'700.00		592'960.00		581'887.00	
	Nettoaufwand		623'700.00		592'960.00		581'887.00
5320	Ergänzungsleistungen AHV / IV	623'700.00		592'960.00		581'887.00	
3631.53	Gemeindeanteil Lastenausgleich Ergänzungsleistung	623'700.00		592'960.00		581'887.00	

		Budget 2019		Budget 2018		Rechnung 2017	
		Aufwand	Ertrag	Aufwand	Ertrag	Aufwand	Ertrag
54	Familie und Jugend	32'570.00		28'550.00		33'819.00	
	Nettoaufwand		32'570.00		28'550.00		33'819.00
541	Familienzulagen	10'800.00		10'880.00		13'749.00	
	Nettoaufwand		10'800.00		10'880.00		13'749.00
5410	Familienzulagen	10'800.00		10'880.00		13'749.00	
3631.54	Gemeindeanteil Lastenausgleich Familienzulagen Nichterwerbstätige	10'800.00		10'880.00		13'749.00	
545	Leistungen an Familien	21'770.00		17'670.00		20'070.00	
	Nettoaufwand		21'770.00		17'670.00		20'070.00
5451	Kinderkrippen und Kinderhorte	2'700.00		3'800.00		5'065.95	
3636.01	Beiträge an private Organisationen ohne Erwerbszweck	2'700.00		3'800.00		5'065.95	
5458	Tageselternverein	19'070.00		13'870.00		15'004.05	
3636.01	Beiträge an private Organisationen ohne Erwerbszweck	19'070.00		13'870.00		15'004.05	
57	Sozialhilfe und Asylwesen	1'445'600.00		1'452'000.00		1'377'150.37	
	Nettoaufwand		1'445'600.00		1'452'000.00		1'377'150.37
579	Sozialhilfe	1'445'600.00		1'452'000.00		1'377'150.37	
	Nettoaufwand		1'445'600.00		1'452'000.00		1'377'150.37
5790	Sozialhilfe	600.00		600.00		450.00	
3636.01	Beiträge an private Organisationen ohne Erwerbszweck	600.00		600.00		450.00	
5796	Regionaler Sozialdienst	24'800.00		23'400.00		-7'585.03	
3612.01	Entsch. an Gde u.Gdeverb., Betriebsbeitrag	24'800.00		23'400.00		-7'585.03	
5799	Lastenausgleich Sozialhilfe	1'420'200.00		1'428'000.00		1'384'285.40	
3611.57	Gemeindeanteil Lastenausgleich Sozialhilfe	1'420'200.00		1'428'000.00		1'384'285.40	

		Budget 2019		Budget 2018		Rechnung 2017	
		Aufwand	Ertrag	Aufwand	Ertrag	Aufwand	Ertrag
6	Verkehr und Nachrichtenübermittlung	1'173'650.00	113'820.00	1'113'260.00	109'320.00	1'016'095.85	111'891.80
	Nettoaufwand		1'059'830.00		1'003'940.00		904'204.05
61	Strassenverkehr	837'160.00	52'820.00	782'360.00	49'320.00	720'736.85	50'721.80
	Nettoaufwand		784'340.00		733'040.00		670'015.05
615	Gemeindestrassen	837'160.00	52'820.00	782'360.00	49'320.00	720'736.85	50'721.80
	Nettoaufwand		784'340.00		733'040.00		670'015.05
6150	Gemeindestrassen	815'660.00	52'820.00	763'360.00	49'320.00	708'038.05	50'721.80
3000.01	Tag- und Sitzungsgelder an Behördemitglieder	8'000.00		8'000.00		6'680.00	
3000.11	Löhne an Behördenmitglieder	1'500.00		1'400.00		1'400.00	
3010.01	Löhne des Verwaltungs- und Betriebspersonals	226'000.00		225'000.00		211'742.90	
3030.09	Taggelder von Kranken- und Unfallversicherungen, Erwerbsersatz, Mutterschaftsentschädigung					-11'855.50	
3049.01	Übrige Zulagen	1'000.00		960.00		860.00	
3050.01	AG-Beiträge AHV, IV, EO, ALV, Verwaltungskosten	14'120.00		13'600.00		11'883.25	
3052.01	AG-Beiträge an Pensionskassen	11'980.00		12'100.00		7'948.50	
3053.01	AG-Beiträge an Unfallversicherungen	1'990.00		1'900.00		1'422.30	
3054.01	AG-Beiträge an Familienausgleichskasse	3'670.00		3'930.00		3'397.00	
3055.01	AG-Beiträge an Krankentaggeldversicherungen	1'120.00		1'090.00		963.05	
3090.01	Aus- und Weiterbildung des Personals	2'500.00		1'500.00			
3101.01	Betriebs- und Verbrauchsmaterial	22'000.00		15'000.00		21'981.05	
3102.01	Drucksachen, Publikationen	500.00		1'500.00		80.90	
3111.01	Anschaffung Maschinen, Geräte und Fahrzeuge	42'000.00		11'000.00		2'890.05	
3120.01	Ver- und Entsorgung Liegenschaften VV	3'000.00		3'000.00		720.65	
3130.01	Dienstleistung Dritter und Honorare	250.00		250.00		371.40	
3130.06	DL Dritter, Transporte	8'000.00		10'000.00		5'392.65	
3130.07	DL Dritter, Stromkosten öffentliche Beleuchtung	20'000.00		25'000.00		18'992.95	
3132.01	Honorare externe Berater, Gutachter, Fachexperten etc.	3'000.00		3'000.00			
3134.01	Sachversicherungen	5'100.00		5'100.00		4'960.25	
3137.01	Steuern und Abgaben	6'250.00		6'250.00		6'231.20	
3141.01	Unterhalt Strassen, Verkehrswege; DL Dritter	80'000.00		70'000.00		83'198.60	

		Budget 2019		Budget 2018		Rechnung 2017	
		Aufwand	Ertrag	Aufwand	Ertrag	Aufwand	Ertrag
3141.02	Unterhalt Strassen, Verkehrswege; Material	30'000.00		40'000.00		20'817.35	
3141.03	Unterhalt Strassen, Verkehrswege; Schneeräumung	45'000.00		45'000.00		81'449.70	
3141.04	Unterhalt Strassen, Verkehrswege; öff. Beleuchtung	20'000.00		20'000.00		20'646.40	
3144.01	Unterhalt Hochbauten, Gebäude	2'000.00		2'000.00			
3151.01	Unterhalt Apparate, Masch., Geräte, Fahrz., Werkz.	10'000.00		13'000.00		13'122.90	
3151.02	Unterhalt Speedy	200.00		200.00			
3160.01	Miete und Pacht Liegenschaften	19'370.00		19'370.00		19'368.00	
3161.01	Mieten, Benützungskosten Anlagen	12'000.00		14'000.00		3'371.10	
3170.01	Reisekosten und Spesen	1'500.00		1'600.00		663.10	
3199.01	Übriger Betriebsaufwand	2'000.00		1'000.00		2'318.35	
3300.12	Planm. Abschreibungen Strassen/Verkehrswege (HRM2)	57'000.00		33'000.00		15'913.70	
3300.62	Planm. Abschreibungen Mobilien (HRM2)	6'610.00		6'610.00		6'611.00	
3300.92	Planm. Abschreibungen übrige Sachanl. VV (HRM 2)	143'000.00		143'000.00		143'000.00	
3637.01	Beiträge an private Haushalte	5'000.00		5'000.00		1'495.25	
4240.01	Benützungsgebühren und Dienstleistungen		15'000.00		15'000.00		13'194.70
4260.01	Rückerstattung Dritter						5'364.10
4470.01	Pacht- und Mietzinse Liegenschaft		1'620.00		1'620.00		1'920.00
4612.21	Entsch. von Gde u. Gdeverb., Gde intern		18'000.00		12'000.00		12'000.00
4631.01	Beiträge von Kantonen u. Konordaten		6'200.00		8'700.00		6'243.00
4910.21	Interne Verrechnung von Dienstleistungen		12'000.00		12'000.00		12'000.00
6155	Parkplätze	21'500.00		19'000.00		12'698.80	
3141.01	Unterhalt Strassen, Verkehrswege; DL Dritter	15'000.00		8'000.00		12'698.80	
3300.12	Planm. Abschreibungen Strassen/Verkehrswege (HRM2)	6'500.00		11'000.00			
62	Öffentlicher Verkehr	336'490.00	61'000.00	330'900.00	60'000.00	295'359.00	61'170.00
	Nettoaufwand		275'490.00		270'900.00		234'189.00
622	Regionalverkehr	3'900.00		3'900.00		3'707.20	
	Nettoaufwand		3'900.00		3'900.00		3'707.20
6220	Regionalverkehr	3'900.00		3'900.00		3'707.20	
3635.01	Beiträge an private Unternehmungen	3'900.00		3'900.00		3'707.20	

		Budget 2019		Budget 2018		Rechnung 2017	
		Aufwand	Ertrag	Aufwand	Ertrag	Aufwand	Ertrag
629	Öffentlicher Verkehr	332'590.00	61'000.00	327'000.00	60'000.00	291'651.80	61'170.00
	Nettoaufwand		271'590.00		267'000.00		230'481.80
6290	Öffentlicher Verkehr	61'400.00	61'000.00	56'800.00	60'000.00	53'817.80	61'170.00
3130.01	Dienstleistung Dritter und Honorare	61'400.00		56'800.00		53'817.80	
4240.01	Benützungsgebühren und Dienstleistungen		61'000.00		60'000.00		61'170.00
6291	Gemeindeanteil Öffentlicher Verkehr	271'190.00		270'200.00		237'834.00	
3631.60	Gemeindeanteil Lastenausgleich öffentlicher Verkehr	271'190.00		270'200.00		237'834.00	
7	Umweltschutz und Raumordnung	1'327'530.00	1'164'510.00	1'346'330.00	1'161'380.00	1'408'198.91	1'242'995.16
	Nettoaufwand		163'020.00		184'950.00		165'203.75
71	Wasserversorgung	361'230.00	361'230.00	394'020.00	394'020.00	491'098.05	491'098.05
710	Wasserversorgung	361'230.00	361'230.00	394'020.00	394'020.00	491'098.05	491'098.05
7101	Wasserversorgung [Gemeindebetrieb]	361'230.00	361'230.00	394'020.00	394'020.00	491'098.05	491'098.05
3000.01	Tag- und Sitzungsgelder an Behördemitglieder	3'500.00		3'500.00		3'550.00	
3000.11	Löhne an Behördenmitglieder	500.00		500.00		500.00	
3010.01	Löhne des Verwaltungs- und Betriebspersonals	18'000.00		18'000.00		17'505.80	
3050.01	AG-Beiträge AHV, IV, EO, ALV, Verwaltungskosten	1'100.00		1'100.00		1'102.40	
3053.01	AG-Beiträge an Unfallversicherungen	50.00		50.00		46.55	
3054.01	AG-Beiträge an Familienausgleichskasse	300.00		300.00		315.10	
3055.01	AG-Beiträge an Krankentaggeldversicherungen	100.00		100.00		87.55	
3090.01	Aus- und Weiterbildung des Personals	1'000.00		1'000.00		840.00	
3101.11	WAS_Betriebs- und Verbrauchsmat.	500.00		500.00		155.00	
3102.11	WAS_Drucksachen, Publikationen	500.00		500.00			
3111.11	WAS_Aanschaffung Maschinen, Geräte u. FZ	23'600.00		23'600.00		16'649.85	
3120.11	WAS_Ver- und Entsorgung UV-Anlage Mutten	1'400.00		1'400.00		1'262.95	
3120.12	WAS_Ver- und Entsorgung Reservoir Moosberg	7'000.00		9'950.00		6'737.55	
3120.13	WAS_Ver- und Entsorgung Pumpwerk Schüpbach	1'500.00		1'500.00		1'246.35	
3130.11	WAS_DL Dritter und Honorare	3'500.00		1'500.00		2'783.45	
3132.11	WAS_Honorare ext. Berater	5'000.00		26'000.00		3'247.00	

		Budget 2019		Budget 2018		Rechnung 2017	
		Aufwand	Ertrag	Aufwand	Ertrag	Aufwand	Ertrag
3134.01	Sachversicherungen	1'300.00		1'300.00		1'249.10	
3143.11	WAS_Unterhalt übrige Tiefbauten	40'000.00		40'000.00		42'457.75	
3144.11	WAS_Unterhalt Hochbauten, UV-Anlage Mutten	1'000.00		1'000.00			
3144.12	WAS_Unterhalt Hochbauten, Reservoir Moosberg	2'000.00		2'500.00		904.70	
3144.13	WAS_Unterhalt Hochbauten, Pumwerk Schüpbach	1'500.00		1'000.00		133.15	
3151.11	WAS_Unterhalt Apparate, Masch., Geräte, Fahrz.	12'000.00		16'000.00		5'805.50	
3170.01	Reisekosten und Spesen	2'500.00		3'500.00		2'245.20	
3181.41	WAS_tatsächliche Forderungsverluste					1.25	
3199.01	Übriger Betriebsaufwand					4.50	
3199.11	WAS_Übriger Betriebsaufwand	300.00		300.00			
3300.32	Planm. Abschreibungen übrige Tiefbauten VV (HRM2)	13'400.00		15'600.00		9'822.85	
3300.92	Planm. Abschreibungen übrige Sachanl. VV (HRM 2)			40'620.00		134'460.15	
3409.21	Übrige Passivzinsen (Spezialfinanzierungen)	270.00		290.00		658.55	
3510.10	Einlage in Fonds u. SF im EK, WE	144'300.00		124'300.00		111'803.00	
3510.50	Einlage in Fonds u. SF im EK, Anschlussgeb.	30'000.00		20'000.00		32'480.00	
3612.21	Entsch. an Gde u. Gdeverb., Gde intern	23'000.00		18'000.00		18'000.00	
3632.11	WAS_Beiträge an Gemeinden u. Gemeindeverb.	22'000.00		20'000.00		20'291.00	
3636.01	Beiträge an private Organisationen ohne Erwerbszweck	110.00		110.00		110.00	
4240.10	WAS_Benützungsgebühren und Dienstleistungen						4'821.00
4240.11	WAS_Benützungsgeb. u. DL, Grundgebühren		126'000.00		125'000.00		126'080.20
4240.12	WAS_Benützungsgeb. u. DL, Verbrauchsgebühren		150'000.00		175'000.00		171'727.80
4240.50	WAS_Benützungsgeb. u. DL, Anschlussgebühren		30'000.00		20'000.00		32'480.00
4260.01	Rückerstattung Dritter						827.75
4510.10	Entnahme in Fonds und SF im EK Gde		13'400.00		56'220.00		144'283.00
4612.21	Entsch. von Gde u. Gdeverb., Gde intern		10'500.00		10'500.00		10'878.30
9010.01	Abschluss SF, Ertragsüberschuss					54'641.80	
9011.01	Abschluss SF, Aufwandüberschuss		31'330.00		7'300.00		
72	Abwasserentsorgung	466'630.00	466'630.00	428'430.00	428'430.00	419'586.30	419'586.30
720	Abwasserentsorgung	466'630.00	466'630.00	428'430.00	428'430.00	419'586.30	419'586.30
7201	Abwasserentsorgung [Gemeindebetrieb]	466'630.00	466'630.00	428'430.00	428'430.00	419'586.30	419'586.30
3000.01	Tag- und Sitzungsgelder an Behördemitglieder	3'700.00		3'700.00		2'120.00	

		Budget 2019		Budget 2018		Rechnung 2017	
		Aufwand	Ertrag	Aufwand	Ertrag	Aufwand	Ertrag
3000.11	Löhne an Behördenmitglieder	500.00		500.00		500.00	
3120.31	ABW_Ver-und Entsorgung	800.00		800.00		412.80	
3130.31	ABW_DL Dritter u. Honorare	2'200.00		800.00		1'851.75	
3132.31	ABW_Honorare ext. Berater	7'500.00		11'000.00		620.00	
3134.01	Sachversicherungen	50.00		50.00		41.30	
3143.31	ABW_Unterhalt übrige Tiefbauten	6'000.00		6'000.00		518.85	
3143.32	ABW_Unterhalt übrige Tiefbauten ARAME	26'000.00					
3151.31	ABW_Unterhalt Apparate, Masch., Geräte	4'000.00		4'000.00		1'604.00	
3170.01	Reisekosten und Spesen	1'500.00		1'500.00			
3199.31	ABW_übriger Betriebsaufwand	300.00		300.00			
3300.32	Planm. Abschreibungen übrige Tiefbauten VV (HRM2)	5'800.00		3'900.00		1'312.30	
3510.10	Einlage in Fonds u. SF im EK, WE	127'300.00		107'300.00		48'847.50	
3510.50	Einlage in Fonds u. SF im EK, Anschlussgeb.	20'000.00		20'000.00		78'427.50	
3612.21	Entsch. an Gde u. Gdeverb., Gde intern	30'000.00		25'000.00		25'000.00	
3612.31	ABW_Entsch. Gde u. Gdeverb., Betriebsbeitrag	151'780.00		155'780.00		120'970.05	
3612.32	ABW_Entsch. Gde u. Gdeverb., WE	79'200.00		79'200.00		71'726.50	
3660.20	ARA ME, planm. Abschreibungen Investitionsbeiträge			8'600.00			
4240.30	ABW_Benützungsgebühren und Dienstleistungen						6'000.00
4240.31	ABW_Benützungsggeb. u. DL, Grundgebühren		160'000.00		155'000.00		161'369.50
4240.32	ABW_Benützungsggeb. u. DL, Verbrauchsgebühren		165'000.00		160'000.00		167'348.80
4240.51	ABW_Benützungsggeb. u. DL, Anschlussgebühren		20'000.00		20'000.00		78'427.50
4409.21	Übrige Zinsen (Spezialfinanzierungen)		860.00		850.00		5'128.20
4510.10	Entnahme in Fonds und SF im EK Gde		5'800.00				1'312.30
4510.20	Entnahme in Fonds und SF im EK ARA ME		26'000.00		8'600.00		
9010.01	Abschluss SF, Ertragsüberschuss					65'633.75	
9011.01	Abschluss SF, Aufwandüberschuss		88'970.00		83'980.00		
73	Abfall	292'790.00	292'790.00	295'870.00	295'870.00	289'303.56	289'303.56
730	Abfall	292'790.00	292'790.00	295'870.00	295'870.00	289'303.56	289'303.56
7301	Abfall [Gemeindebetrieb]	292'790.00	292'790.00	295'870.00	295'870.00	289'303.56	289'303.56
3000.01	Tag- und Sitzungsgelder an Behördemitglieder	3'500.00		3'500.00		2'300.00	
3000.11	Löhne an Behördenmitglieder	500.00		500.00		500.00	

		Budget 2019		Budget 2018		Rechnung 2017	
		Aufwand	Ertrag	Aufwand	Ertrag	Aufwand	Ertrag
3010.01	Löhne des Verwaltungs- und Betriebspersonals	3'000.00		3'000.00		2'536.40	
3050.01	AG-Beiträge AHV, IV, EO, ALV, Verwaltungskosten	220.00		220.00		160.20	
3053.01	AG-Beiträge an Unfallversicherungen	30.00		30.00		6.75	
3054.01	AG-Beiträge an Familienausgleichskasse	50.00		50.00		45.70	
3055.01	AG-Beiträge an Krankentaggeldversicherungen	20.00		20.00		12.70	
3102.41	KEH_Durcksachen, Publikationen	1'800.00		1'800.00		988.15	
3111.41	KEH_Anschaffungen Masch., Geräte u. FZ	4'000.00		3'500.00			
3120.41	KEH_Ver- und Entsorgung Liegenschaften VV	20.00		100.00		6.55	
3130.40	KEH_Dienstleistung Dritter u. Honorare	1'000.00		1'000.00		625.85	
3130.41	KEH_DL Dritter, Entsorgung Haus- u. Gewerbekehricht	68'000.00		68'000.00		67'747.80	
3130.42	KEH_DL Dritter, Gebühren AVAG	85'300.00		88'000.00		85'480.10	
3130.43	KEH_DL Dritter, Entsorgung Grüngut	40'000.00		40'000.00		27'337.80	
3130.44	KEH_DL Dritter, Entsorgung Papier u. Karton	13'250.00		16'000.00		12'386.90	
3130.45	KEH_DL Dritter, Entsorgung Sonderabfälle	2'500.00		2'500.00		1'613.10	
3134.01	Sachversicherungen	250.00		250.00		233.25	
3140.41	KEH_Unterhalt an Grundstücken	15'000.00		15'000.00		20'439.95	
3140.43	KEH_Unterhalt Grüngutplatz Moos	3'000.00		3'000.00		1'181.45	
3144.41	KEH_Unterhalt Containerunterstände	1'000.00		3'000.00			
3151.41	KEH_Unterhalt Apparate, Masch, Geräte, FZ	500.00		1'000.00			
3160.01	Miete und Pacht Liegenschaften	1'000.00		1'000.00		500.00	
3170.01	Reisekosten und Spesen	2'000.00		2'900.00		1'440.00	
3181.41	KEH_tatsächliche Forderungsverluste					.75	
3300.42	Planm. Abschreibungen Hochbauten (HRM2)	1'350.00					
3300.92	Planm. Abschreibungen übrige Sachanl. VV (HRM 2)	5'500.00		5'500.00		5'500.00	
3612.21	Entsch. an Gde u. Gdeverb., Gde intern	23'000.00		18'000.00		21'000.00	
3632.41	KEH_Beiträge an Gde u. Gdeverb.	17'000.00		18'000.00		17'001.30	
4240.41	KEH_Benützungsggeb. u. DL, Kehrrechtgebühren Haushalte und Gewerbe		149'400.00		160'000.00		161'519.75
4240.42	KEH_Benützungsggeb. u. DL, Gebühren AVAG		86'000.00		90'000.00		86'030.85
4240.43	KEH_Benützungsggeb. u. DL, Gebühren Grüngut		26'000.00		26'000.00		23'067.50
4240.44	KEH_Benützungsggeb. u. DL, Gebühren Papier		4'600.00		4'600.00		4'502.71
4260.01	Rückerstattung Dritter						.30
4260.41	KEH_Rückerstattung Dritter		6'000.00		6'000.00		6'305.30
4409.21	Übrige Zinsen (Spezialfinanzierungen)		40.00		70.00		347.15

		Budget 2019		Budget 2018		Rechnung 2017	
		Aufwand	Ertrag	Aufwand	Ertrag	Aufwand	Ertrag
4470.01	Pacht- und Mietzinse Liegenschaft		4'500.00		4'500.00		4'500.00
4612.03	Entschädigungen von Gemeinden und Gemeindeverbände		2'550.00		2'550.00		3'030.00
9010.01	Abschluss SF, Ertragsüberschuss					20'258.86	
9011.01	Abschluss SF, Aufwandüberschuss		13'700.00		2'150.00		
74	Verbauungen	37'500.00		57'500.00		50'000.00	
	Nettoaufwand		37'500.00		57'500.00		50'000.00
741	Gewässerverbauungen	30'000.00		50'000.00		50'000.00	
	Nettoaufwand		30'000.00		50'000.00		50'000.00
7410	Gewässerverbauungen	30'000.00		50'000.00		50'000.00	
3632.01	Beiträge an Gemeinden und Gemeindezweckverbände	30'000.00		50'000.00		50'000.00	
745	Naturgefahren	7'500.00		7'500.00			
	Nettoaufwand		7'500.00		7'500.00		
7450	Naturgefahren	7'500.00		7'500.00			
3134.01	Sachversicherungen	7'500.00		7'500.00			
75	Arten- und Landschaftsschutz			800.00		966.55	
	Nettoaufwand				800.00		966.55
750	Arten- und Landschaftsschutz			800.00		966.55	
	Nettoaufwand				800.00		966.55
7500	Arten- und Landschaftsschutz			800.00		966.55	
3637.01	Beiträge an private Haushalte			800.00		966.55	
77	Übriger Umweltschutz	144'280.00	43'860.00	140'530.00	43'060.00	113'687.05	43'007.25
	Nettoaufwand		100'420.00		97'470.00		70'679.80
771	Friedhof und Bestattung	122'780.00	30'060.00	117'330.00	31'060.00	95'523.00	28'796.80
	Nettoaufwand		92'720.00		86'270.00		66'726.20

		Budget 2019		Budget 2018		Rechnung 2017	
		Aufwand	Ertrag	Aufwand	Ertrag	Aufwand	Ertrag
7710	Friedhof und Bestattung allgemein	122'780.00	30'060.00	117'330.00	31'060.00	95'523.00	28'796.80
3000.01	Tag- und Sitzungsgelder an Behördemitglieder	360.00		360.00		330.00	
3000.11	Löhne an Behördenmitglieder	150.00		150.00			
3053.01	AG-Beiträge an Unfallversicherungen	10.00		10.00			
3055.01	AG-Beiträge an Krankentaggeldversicherungen	10.00		10.00			
3101.01	Betriebs- und Verbrauchsmaterial	5'000.00		5'300.00		5'062.90	
3120.01	Ver- und Entsorgung Liegenschaften VV	1'700.00		1'750.00		1'626.45	
3130.04	DL Dritter, Bestattungskosten	14'000.00		14'000.00		9'680.80	
3130.05	DL Dritter, Pauschale für Grabpflege	23'000.00		23'000.00		23'054.30	
3134.01	Sachversicherungen	250.00		250.00		245.50	
3140.01	Unterhalt an Grundstücken	76'300.00		70'000.00		54'330.75	
3144.01	Unterhalt Hochbauten, Gebäude	2'000.00		2'500.00		1'192.30	
4240.04	Benützungsgeb. u. DL, Bestattungsgebühren		7'000.00		7'000.00		5'590.00
4240.05	Benützungsgeb. u. DL, Pauschale für Grabpflege		15'000.00		10'000.00		19'883.00
4260.01	Rückerstattung Dritter						152.50
4409.01	Übrige Zinsen (Sonderrechnungen)		60.00				384.15
4409.21	Übrige Zinsen (Spezialfinanzierungen)				60.00		
4510.10	Entnahme in Fonds und SF im EK Gde				14'000.00		
4893.01	Entnahmen aus Vorfinanzierung des EK		8'000.00				2'787.15
779	Umweltschutz	21'500.00	13'800.00	23'200.00	12'000.00	18'164.05	14'210.45
	Nettoaufwand		7'700.00		11'200.00		3'953.60
7791	Öffentliche Toilettenanlagen	3'000.00		5'000.00		1'760.60	2'760.45
3120.01	Ver- und Entsorgung Liegenschaften VV	1'500.00		2'000.00		1'100.75	
3144.01	Unterhalt Hochbauten, Gebäude	1'500.00		3'000.00		659.85	
4260.01	Rückerstattung Dritter						2'760.45
7792	Hundetoiletten	18'500.00	13'800.00	18'200.00	12'000.00	16'403.45	11'450.00
3101.01	Betriebs- und Verbrauchsmaterial	1'700.00		1'400.00		1'650.80	
3102.01	Drucksachen, Publikationen	200.00		200.00		161.50	
3111.01	Anschaffung Maschinen, Geräte und Fahrzeuge	2'000.00		2'000.00			
3181.01	Tatsächliche Forderungsverluste					100.00	

		Budget 2019		Budget 2018		Rechnung 2017	
		Aufwand	Ertrag	Aufwand	Ertrag	Aufwand	Ertrag
3199.01	Übriger Betriebsaufwand	1'600.00		1'600.00		1'491.15	
3910.21	Interne Verrechnungen von Dienstleistungen	13'000.00		13'000.00		13'000.00	
4033.01	Hundetaxe		13'800.00		12'000.00		11'450.00
79	Raumordnung	25'100.00		29'180.00		43'557.40	
	Nettoaufwand		25'100.00		29'180.00		43'557.40
790	Raumordnung	25'100.00		29'180.00		43'557.40	
	Nettoaufwand		25'100.00		29'180.00		43'557.40
7900	Raumordnung allgemein	14'300.00		18'300.00		32'681.40	
3130.01	Dienstleistung Dritter und Honorare					377.95	
3132.01	Honorare externe Berater, Gutachter, Fachexperten etc.	10'000.00		10'000.00		31'003.45	
3320.92	Planm. Abschreibungen immat. Anlagen (HRM 2)	3'000.00		7'000.00			
3635.01	Beiträge an private Unternehmungen	1'300.00		1'300.00		1'300.00	
7907	Regionalkonferenzen	10'800.00		10'880.00		10'876.00	
3632.01	Beiträge an Gemeinden und Gemeindezweckverbände	10'800.00		10'880.00		10'876.00	
8	Volkswirtschaft	25'640.00	91'500.00	27'300.00	98'500.00	17'477.15	95'438.40
	Nettoertrag	65'860.00		71'200.00		77'961.25	
81	Landwirtschaft	10'530.00	2'500.00	11'530.00	2'500.00	7'542.65	2'466.50
	Nettoaufwand		8'030.00		9'030.00		5'076.15
814	Produktionsverbesserungen Pflanzen	10'530.00	2'500.00	11'530.00	2'500.00	7'542.65	2'466.50
	Nettoaufwand		8'030.00		9'030.00		5'076.15
8140	Landw.Produktionsverbesserungen Pflanzen	10'530.00	2'500.00	11'530.00	2'500.00	7'542.65	2'466.50
3000.01	Tag- und Sitzungsgelder an Behördemitglieder	80.00		80.00		80.00	
3010.01	Löhne des Verwaltungs- und Betriebspersonals	5'000.00		5'000.00		3'724.60	
3050.01	AG-Beiträge AHV, IV, EO, ALV, Verwaltungskosten	320.00		320.00		118.10	
3053.01	AG-Beiträge an Unfallversicherungen	20.00		20.00		8.90	
3054.01	AG-Beiträge an Familienausgleichskasse	80.00		80.00		33.70	

		Budget 2019		Budget 2018		Rechnung 2017	
		Aufwand	Ertrag	Aufwand	Ertrag	Aufwand	Ertrag
3055.01	AG-Beiträge an Krankentaggeldversicherungen	30.00		30.00		16.65	
3170.01	Reisekosten und Spesen	500.00		500.00		365.40	
3632.01	Beiträge an Gemeinden und Gemeindezweckverbände	3'000.00		3'000.00		1'935.30	
3637.01	Beiträge an private Haushalte	1'500.00		2'500.00		1'260.00	
4631.01	Beiträge von Kantonen u. Konordaten		2'500.00		2'500.00		2'466.50
82	Forstwirtschaft	100.00		100.00	10'000.00	100.00	3'420.55
	Nettoaufwand		100.00				
	Nettoertrag			9'900.00		3'320.55	
820	Forstwirtschaft	100.00		100.00	10'000.00	100.00	3'420.55
	Nettoaufwand		100.00				
	Nettoertrag			9'900.00		3'320.55	
8200	Forstwirtschaft	100.00		100.00	10'000.00	100.00	3'420.55
3636.01	Beiträge an private Organisationen ohne Erwerbszweck	100.00		100.00		100.00	
4260.01	Rückerstattung Dritter				10'000.00		
4690.01	Übriger Transferertrag						3'420.55
84	Tourismus	13'660.00	1'000.00	14'300.00	1'000.00	9'834.50	1'349.35
	Nettoaufwand		12'660.00		13'300.00		8'485.15
840	Tourismus	13'660.00	1'000.00	14'300.00	1'000.00	9'834.50	1'349.35
	Nettoaufwand		12'660.00		13'300.00		8'485.15
8400	Tourismus	13'660.00	1'000.00	14'300.00	1'000.00	9'834.50	1'349.35
3130.01	Dienstleistung Dritter und Honorare	3'000.00		3'000.00		1'532.50	
3151.01	Unterhalt Apparate, Masch., Geräte, Fahrz., Werkz.	1'500.00		2'000.00		45.00	
3632.01	Beiträge an Gemeinden und Gemeindezweckverbände	8'910.00		9'050.00		8'157.00	
3636.01	Beiträge an private Organisationen ohne Erwerbszweck	250.00		250.00		100.00	
4260.01	Rückerstattung Dritter		1'000.00		1'000.00		1'349.35
87	Brennstoffe und Energie	1'350.00	88'000.00	1'370.00	85'000.00		88'202.00
	Nettoertrag	86'650.00		83'630.00		88'202.00	

		Budget 2019		Budget 2018		Rechnung 2017	
		Aufwand	Ertrag	Aufwand	Ertrag	Aufwand	Ertrag
871	Elektrizität	1'350.00	88'000.00	1'370.00	85'000.00		88'202.00
	Nettoertrag	86'650.00		83'630.00		88'202.00	
8710	Elektrizität allgemein	1'350.00	88'000.00	1'370.00	85'000.00		88'202.00
3632.01	Beiträge an Gemeinden und Gemeindezweckverbände	1'350.00		1'370.00			
4120.01	Konzessionen		88'000.00		85'000.00		88'202.00
9	Finanzen und Steuern	1'232'360.00	8'194'560.00	657'380.00	7'325'010.00	1'053'962.24	7'337'778.00
	Nettoertrag	6'962'200.00		6'667'630.00		6'283'815.76	
91	Steuern	54'200.00	5'121'200.00	52'000.00	4'902'000.00	77'483.80	5'189'673.00
	Nettoertrag	5'067'000.00		4'850'000.00		5'112'189.20	
910	Steuern	54'200.00	5'121'200.00	52'000.00	4'902'000.00	77'483.80	5'189'673.00
	Nettoertrag	5'067'000.00		4'850'000.00		5'112'189.20	
9100	Allgemeine Gemeindesteuern	52'000.00	4'511'200.00	49'000.00	4'340'000.00	75'233.65	4'539'777.80
3180.01	Wertberichtigung gefährdete Steuerguthaben	2'000.00		2'000.00		6'523.35	
3181.01	Tatsächliche Forderungsverluste	50'000.00		47'000.00		68'710.30	
4000.01	Einkommenssteuern		4'020'000.00		3'915'000.00		3'915'679.55
4000.40	Aktive Steuerauscheidung Einkommen		50'000.00		50'000.00		79'436.00
4000.50	Passive Steuerauscheidung Einkommen		-75'000.00		-75'000.00		-82'765.55
4000.60	Pauschale Steueranrechnungen natürliche Personen						-81.70
4000.71	Rückstellungen für Steuern NP						71'149.15
4001.01	Vermögenssteuern		290'000.00		301'000.00		300'502.95
4001.40	Aktive Steuerauscheidung Vermögen		18'000.00		15'000.00		20'708.90
4001.50	Passive Steuerauscheidung Vermögen		-18'000.00		-20'000.00		-16'254.20
4002.01	Quellensteuern		45'000.00		45'000.00		41'999.75
4002.10	Quellensteuern BGSA		1'000.00		500.00		1'231.50
4010.01	Gewinnsteuern		155'000.00		100'000.00		206'666.15
4010.40	Aktive Steuerauscheidung Gewinnsteuern		53'000.00		50'000.00		87'786.90
4010.50	Passive Steuerauscheidung Gewinnsteuern		-40'000.00		-50'000.00		-58.35
4010.71	Rückstellungen für Steuern JP						-99'909.00

		Budget 2019		Budget 2018		Rechnung 2017	
		Aufwand	Ertrag	Aufwand	Ertrag	Aufwand	Ertrag
4011.01	Kapitalsteuern		1'400.00		1'700.00		2'176.60
4011.40	Aktive Steuerauscheidung Kapitalsteuern		1'400.00		2'000.00		594.05
4011.50	Passive Steuerauscheidung Kapitalsteuern		100.00		-500.00		-80.30
4019.01	Holdingsteuern		300.00		300.00		323.05
4029.01	Eingang abgeschriebene Steuern		9'000.00		5'000.00		10'672.35
9101	Sondersteuern	2'000.00	205'000.00	3'000.00	170'000.00	2'059.80	247'017.50
3181.01	Tatsächliche Forderungsverluste	2'000.00		3'000.00		2'059.80	
4022.01	Grundstückgewinnsteuern		75'000.00		50'000.00		125'719.50
4022.10	Sonderveranlagungen		130'000.00		120'000.00		121'298.00
9102	Liegenschaftssteuern	200.00	405'000.00		392'000.00	190.35	402'877.70
3181.01	Tatsächliche Forderungsverluste	200.00				190.35	
4021.01	Liegenschaftensteuern		405'000.00		392'000.00		402'877.70
93	Finanz- und Lastenausgleich	507'600.00	2'154'150.00	497'760.00	2'197'600.00	497'016.00	2'103'881.00
	Nettoertrag	1'646'550.00		1'699'840.00		1'606'865.00	
930	Finanz- und Lastenausgleich	507'600.00	2'154'150.00	497'760.00	2'197'600.00	497'016.00	2'103'881.00
	Nettoertrag	1'646'550.00		1'699'840.00		1'606'865.00	
9300	Finanz- und Lastenausgleich	507'600.00	2'154'150.00	497'760.00	2'197'600.00	497'016.00	2'103'881.00
3621.60	Gemeindeanteil Lastenausgleich neue Aufgabenteilung	507'600.00		497'760.00		497'016.00	
4612.21	Entsch. von Gde u. Gdeverb., Gde intern		6'750.00		6'750.00		6'480.00
4621.50	Zuschuss Mindestausstattung		843'400.00		875'400.00		819'515.00
4621.61	Geografisch-topografischer Zuschuss		207'000.00		206'650.00		206'650.00
4621.62	Soziodemografischer Zuschuss		24'000.00		23'000.00		23'089.00
4622.70	Zuschuss Disparitätenabbau		1'073'000.00		1'085'800.00		1'048'147.00
95	Ertragsanteile, übrige		1'000.00		1'000.00		395.35
	Nettoertrag	1'000.00		1'000.00		395.35	
950	Ertragsanteile, übrige		1'000.00		1'000.00		395.35
	Nettoertrag	1'000.00		1'000.00		395.35	

		Budget 2019		Budget 2018		Rechnung 2017	
		Aufwand	Ertrag	Aufwand	Ertrag	Aufwand	Ertrag
9500	Ertragsanteile, übrige		1'000.00		1'000.00		395.35
4024.01	Erbschafts- und Schenkungssteuern		1'000.00		1'000.00		395.35
96	Vermögens- und Schuldenverwaltung	670'560.00	616'610.00	107'620.00	45'830.00	140'333.70	43'828.65
	Nettoaufwand		53'950.00		61'790.00		96'505.05
961	Zinsen	83'260.00	28'910.00	95'140.00	33'130.00	128'554.90	30'280.25
	Nettoaufwand		54'350.00		62'010.00		98'274.65
9610	Zinsen	83'260.00	28'910.00	95'140.00	33'130.00	128'554.90	30'280.25
3181.01	Tatsächliche Forderungsverluste					2'085.55	
3401.01	Verzinsung kurzfristige Finanzverbindlichkeiten (201)	500.00		1'000.00			
3406.01	Verzinsung langfristige Finanzverbindlichkeiten (206)	67'700.00		77'000.00		102'700.00	
3409.01	Übrige Passivzinsen (Sonderrechnungen)	790.00		740.00		4'089.60	
3409.21	Übrige Passivzinsen (Spezialfinanzierungen)	970.00		1'100.00		6'199.50	
3420.01	Kapitalbeschaffung und -verwaltung	300.00		300.00		220.50	
3499.01	Vergütungszinsen (Steuern)	13'000.00		15'000.00		13'259.75	
4401.01	Verzugszinsen (Steuern)		19'000.00		23'000.00		19'105.55
4402.01	Zinsen kurzfristige Finanzanlagen (102)		50.00		50.00		447.45
4407.01	Zinsen langfristige Finanzanlagen (107)		370.00		370.00		379.20
4409.21	Übrige Zinsen (Spezialfinanzierungen)		270.00		290.00		658.55
4451.01	Erträge aus Beteiligungen VV		1'220.00		1'220.00		1'222.50
4940.21	Int. Verr. von kalk. Zinsen u. Zinsaufwand		8'000.00		8'200.00		8'467.00
963	Liegenschaften des Finanzvermögens	587'300.00	587'700.00	12'480.00	12'700.00	11'778.80	12'706.00
	Nettoertrag	400.00		220.00		927.20	
9630	Liegenschaften des Finanzvermögens	587'300.00	587'700.00	12'480.00	12'700.00	11'778.80	12'706.00
3134.01	Sachversicherungen	300.00		280.00		297.50	
3141.01	Unterhalt Strassen, Verkehrswege; DL Dritter					14.30	
3893.01	Einlagen in Vorfinanzierung des EK	575'000.00					
3910.21	Interne Verrechnungen von Dienstleistungen	4'000.00		4'000.00		3'000.00	
3940.21	Interne Verrechnung von kalk. Zinsen und Finanzaufwand	8'000.00		8'200.00		8'467.00	

		Budget 2019		Budget 2018		Rechnung 2017	
		Aufwand	Ertrag	Aufwand	Ertrag	Aufwand	Ertrag
4411.40	Gewinn aus Verkäufen von Gebäuden FV		575'000.00				
4430.01	Pacht- und Mietzinse Bahnhofareal		12'700.00		12'700.00		12'706.00
969	Finanzvermögen						842.40
	Nettoertrag					842.40	
9690	Finanzvermögen						842.40
4440.01	Marktwertanpassung Wertschriften						842.40
99	Nicht aufgeteilte Posten		301'600.00		178'580.00	339'128.74	
	Nettoaufwand						339'128.74
	Nettoertrag	301'600.00		178'580.00			
999	Abschluss		301'600.00		178'580.00	339'128.74	
	Nettoaufwand						339'128.74
	Nettoertrag	301'600.00		178'580.00			
9990	Abschluss		301'600.00		178'580.00	339'128.74	
9000.01	Ertragsüberschuss					339'128.74	
9001.01	Aufwandüberschuss		301'600.00		178'580.00		

		Budget 2019		Budget 2018		Rechnung 2017	
		Aufwand	Ertrag	Aufwand	Ertrag	Aufwand	Ertrag
3	Erfolgsrechnung	11'502'000.00	11'502'000.00	10'612'780.00	10'612'780.00	10'703'478.69	10'703'478.69
3	Aufwand	11'502'000.00		10'612'780.00		10'223'815.54	
30	Personalaufwand	1'554'160.00		1'513'860.00		1'490'102.70	
300	Behörden und Kommissionen	180'650.00		161'370.00		162'570.00	
3000	Löhne, Tag- und Sitzungsgelder an Behörden und Kommissionen	180'650.00		161'370.00		162'570.00	
3000.01	Tag- und Sitzungsgelder an Behördemitglieder	117'600.00		99'520.00		101'670.00	
0110	Legislative	8'320.00		11'100.00		5'350.00	
0120	Exekutive	43'000.00		33'000.00		39'790.00	
0129	Spezialkommissionen	19'460.00		12'000.00		17'890.00	
0220	Allgemeine Dienste, übrige	5'000.00		5'000.00		4'860.00	
1400	Allgemeines Rechtswesen	8'000.00		5'000.00		7'590.00	
1620	Zivilschutz	600.00		600.00			
2910	Schulkommission	9'000.00		8'100.00		8'850.00	
2991	Erwachsenenbildung	120.00		120.00		120.00	
3210	Bibliotheken	2'740.00		3'240.00		1'740.00	
3290	Übrige Kultur	1'800.00		1'800.00			
4340	Lebensmittelkontrolle	420.00		420.00		420.00	
6150	Gemeindestrassen	8'000.00		8'000.00		6'680.00	
7101	Wasserversorgung [Gemeindebetrieb]	3'500.00		3'500.00		3'550.00	
7201	Abwasserentsorgung [Gemeindebetrieb]	3'700.00		3'700.00		2'120.00	
7301	Abfall [Gemeindebetrieb]	3'500.00		3'500.00		2'300.00	
7710	Friedhof und Bestattung allgemein	360.00		360.00		330.00	
8140	Landw.Produktionsverbesserungen Pflanzen	80.00		80.00		80.00	
3000.11	Löhne an Behördenmitglieder	63'050.00		61'850.00		60'900.00	
0120	Exekutive	54'000.00		54'000.00		54'000.00	
0129	Spezialkommissionen	500.00		500.00		500.00	

		Budget 2019		Budget 2018		Rechnung 2017	
		Aufwand	Ertrag	Aufwand	Ertrag	Aufwand	Ertrag
0220	Allgemeine Dienste, übrige	1'500.00		900.00		900.00	
1400	Allgemeines Rechtswesen	1'500.00		1'300.00		1'300.00	
2910	Schulkommission	1'500.00		1'300.00		1'300.00	
3290	Übrige Kultur	900.00		800.00			
6150	Gemeindestrassen	1'500.00		1'400.00		1'400.00	
7101	Wasserversorgung [Gemeindebetrieb]	500.00		500.00		500.00	
7201	Abwasserentsorgung [Gemeindebetrieb]	500.00		500.00		500.00	
7301	Abfall [Gemeindebetrieb]	500.00		500.00		500.00	
7710	Friedhof und Bestattung allgemein	150.00		150.00			
301	Löhne des Verwaltungs- und Betriebspersonals	1'165'000.00		1'158'210.00		1'163'952.00	
3010	Löhne des Verwaltungs- und Betriebspersonals	1'165'000.00		1'158'210.00		1'163'952.00	
3010.01	Löhne des Verwaltungs- und Betriebspersonals	1'165'000.00		1'158'210.00		1'163'952.00	
0129	Spezialkommissionen	7'500.00		13'000.00		19'929.05	
0220	Allgemeine Dienste, übrige	527'000.00		523'000.00		564'952.30	
0290	Verwaltungsliegenschaft Gemeindehaus	7'750.00		7'500.00		7'648.80	
0291	Verwaltungsliegenschaft Mooshüsi	4'200.00		3'000.00		5'303.00	
1400	Allgemeines Rechtswesen	15'000.00		13'000.00		5'713.00	
1620	Zivilschutz	1'400.00		1'400.00		1'400.00	
2170	Schulliegenschaften	245'000.00		242'000.00		224'595.50	
2180	Tagesschulangebot, Aufgabenhilfe	4'200.00		4'200.00		4'120.00	
2181	Tagesschulangebot, Mittagstisch	6'750.00		6'750.00		5'231.00	
2191	Schulsekretariat	55'180.00		54'900.00		54'263.80	
2195	Schülertransporte	20'800.00		20'700.00		17'447.05	
2991	Erwachsenenbildung	360.00		360.00		360.00	
3210	Bibliotheken	16'860.00		16'400.00		16'728.70	
4331	Schulzahnpflege	1'000.00		1'000.00		750.10	
6150	Gemeindestrassen	226'000.00		225'000.00		211'742.90	
7101	Wasserversorgung [Gemeindebetrieb]	18'000.00		18'000.00		17'505.80	
7301	Abfall [Gemeindebetrieb]	3'000.00		3'000.00		2'536.40	
8140	Landw.Produktionsverbesserungen Pflanzen	5'000.00		5'000.00		3'724.60	

		Budget 2019		Budget 2018		Rechnung 2017	
		Aufwand	Ertrag	Aufwand	Ertrag	Aufwand	Ertrag
303	Temporäre Arbeitskräfte					-11'855.50	
3030	Temporäre Arbeitskräfte					-11'855.50	
3030.09	Taggelder von Kranken- und Unfallversicherungen, Erwerbsersatz, Mutterschaftsentschädigung					-11'855.50	
6150	Gemeindestrassen					-11'855.50	
304	Zulagen	1'000.00		960.00		860.00	
3049	Übrige Zulagen	1'000.00		960.00		860.00	
3049.01	Übrige Zulagen	1'000.00		960.00		860.00	
6150	Gemeindestrassen	1'000.00		960.00		860.00	
305	Arbeitgeberbeiträge	170'750.00		170'070.00		163'788.70	
3050	AG-Beitr.AHV,IV,EO,ALV,Verwaltungskosten	75'070.00		73'670.00		70'616.75	
3050.01	AG-Beiträge AHV, IV, EO, ALV, Verwaltungskosten	75'070.00		73'670.00		70'616.75	
0120	Exekutive	3'400.00		2'700.00		2'644.80	
0129	Spezialkommissionen	500.00		850.00		834.35	
0220	Allgemeine Dienste, übrige	32'600.00		32'350.00		33'133.60	
0290	Verwaltungsliegenschaft Gemeindehaus	490.00		470.00		481.55	
0291	Verwaltungsliegenschaft Mooshüsi	270.00		200.00		288.70	
1400	Allgemeines Rechtswesen	1'010.00		1'010.00		299.75	
2170	Schulliegenschaften	14'820.00		14'600.00		13'867.00	
2180	Tagesschulangebot, Aufgabenhilfe	260.00		260.00			
2181	Tagesschulangebot, Mittagstisch	420.00		420.00		329.40	
2191	Schulsekretariat	3'430.00		3'420.00		3'417.15	
2195	Schülertransporte	850.00		930.00		874.05	
2910	Schulkommission	100.00		90.00		81.90	
3210	Bibliotheken	1'060.00		1'020.00		1'053.30	
3290	Übrige Kultur	50.00		50.00			

		Budget 2019		Budget 2018		Rechnung 2017	
		Aufwand	Ertrag	Aufwand	Ertrag	Aufwand	Ertrag
4331	Schulzahnpflege	50.00		60.00		47.25	
6150	Gemeindestrassen	14'120.00		13'600.00		11'883.25	
7101	Wasserversorgung [Gemeindebetrieb]	1'100.00		1'100.00		1'102.40	
7301	Abfall [Gemeindebetrieb]	220.00		220.00		160.20	
8140	Landw.Produktionsverbesserungen Pflanzen	320.00		320.00		118.10	
3052	AG-Beiträge an Pensionskassen	61'800.00		61'090.00		58'941.40	
3052.01	AG-Beiträge an Pensionskassen	61'800.00		61'090.00		58'941.40	
0220	Allgemeine Dienste, übrige	32'600.00		31'150.00		32'842.30	
2170	Schulliegenschaften	12'900.00		13'400.00		13'777.20	
2191	Schulsekretariat	4'320.00		4'440.00		4'373.40	
6150	Gemeindestrassen	11'980.00		12'100.00		7'948.50	
3053	AG-Beiträge an Unfallversicherungen	8'830.00		8'740.00		8'550.95	
3053.01	AG-Beiträge an Unfallversicherungen	8'830.00		8'740.00		8'550.95	
0129	Spezialkommissionen	60.00		100.00		56.95	
0220	Allgemeine Dienste, übrige	4'350.00		4'300.00		4'673.70	
0290	Verwaltungsliegenschaft Gemeindehaus	20.00		20.00		19.40	
0291	Verwaltungsliegenschaft Mooshüsi	10.00		10.00		11.70	
1400	Allgemeines Rechtswesen	30.00		30.00		15.20	
1620	Zivilschutz	10.00		10.00		3.70	
2170	Schulliegenschaften	1'650.00		1'650.00		1'743.60	
2180	Tagesschulangebot, Aufgabenhilfe	20.00		20.00		10.95	
2181	Tagesschulangebot, Mittagstisch	20.00		20.00		13.90	
2191	Schulsekretariat	450.00		450.00		423.55	
2195	Schülertransporte	50.00		50.00		46.40	
2991	Erwachsenenbildung	10.00		10.00		.95	
3210	Bibliotheken	50.00		50.00		44.45	
4331	Schulzahnpflege			10.00		2.00	
6150	Gemeindestrassen	1'990.00		1'900.00		1'422.30	
7101	Wasserversorgung [Gemeindebetrieb]	50.00		50.00		46.55	
7301	Abfall [Gemeindebetrieb]	30.00		30.00		6.75	

		Budget 2019		Budget 2018		Rechnung 2017	
		Aufwand	Ertrag	Aufwand	Ertrag	Aufwand	Ertrag
7710	Friedhof und Bestattung allgemein	10.00		10.00			
8140	Landw.Produktionsverbesserungen Pflanzen	20.00		20.00		8.90	
3054	AG-Beiträge an Familienausgleichskasse	19'440.00		21'090.00		20'186.20	
3054.01	AG-Beiträge an Familienausgleichskasse	19'440.00		21'090.00		20'186.20	
0120	Exekutive	870.00		800.00		756.00	
0129	Spezialkommissionen	130.00		250.00		238.40	
0220	Allgemeine Dienste, übrige	8'300.00		9'200.00		9'471.85	
0290	Verwaltungsliegenschaft Gemeindehaus	130.00		140.00		137.70	
0291	Verwaltungsliegenschaft Mooshüsi	70.00		60.00		82.45	
1400	Allgemeines Rechtswesen	260.00		260.00		85.70	
2170	Schulliegenschaften	3'750.00		4'200.00		3'963.55	
2180	Tagesschulangebot, Aufgabenhilfe	80.00		80.00			
2181	Tagesschulangebot, Mittagstisch	120.00		120.00		94.20	
2191	Schulsekretariat	990.00		990.00		976.95	
2195	Schülertransporte	270.00		270.00		249.90	
2910	Schulkommission	30.00		30.00		23.40	
3210	Bibliotheken	300.00		290.00		301.10	
3290	Übrige Kultur	20.00		20.00			
4331	Schulzahnpflege	20.00		20.00		13.50	
6150	Gemeindestrassen	3'670.00		3'930.00		3'397.00	
7101	Wasserversorgung [Gemeindebetrieb]	300.00		300.00		315.10	
7301	Abfall [Gemeindebetrieb]	50.00		50.00		45.70	
8140	Landw.Produktionsverbesserungen Pflanzen	80.00		80.00		33.70	
3055	AG-Beiträge an Krankentaggeldvers.	5'610.00		5'480.00		5'493.40	
3055.01	AG-Beiträge an Krankentaggeldversicherungen	5'610.00		5'480.00		5'493.40	
0129	Spezialkommissionen	40.00		50.00		92.25	
0220	Allgemeine Dienste, übrige	2'450.00		2'400.00		2'628.35	
0290	Verwaltungsliegenschaft Gemeindehaus	40.00		40.00		36.50	
0291	Verwaltungsliegenschaft Mooshüsi	20.00		20.00		21.95	
1400	Allgemeines Rechtswesen	80.00		50.00		28.55	

		Budget 2019		Budget 2018		Rechnung 2017	
		Aufwand	Ertrag	Aufwand	Ertrag	Aufwand	Ertrag
1620	Zivilschutz	10.00		10.00		7.00	
2170	Schulliegenschaften	1'180.00		1'150.00		1'104.35	
2180	Tagesschulangebot, Aufgabenhilfe	20.00		20.00		20.60	
2181	Tagesschulangebot, Mittagstisch	30.00		30.00		26.15	
2191	Schulsekretariat	270.00		270.00		271.30	
2195	Schülertransporte	90.00		90.00		87.25	
2991	Erwachsenenbildung	10.00		10.00		1.80	
3210	Bibliotheken	90.00		80.00		83.65	
4331	Schulzahnpflege			10.00		3.75	
6150	Gemeindestrassen	1'120.00		1'090.00		963.05	
7101	Wasserversorgung [Gemeindebetrieb]	100.00		100.00		87.55	
7301	Abfall [Gemeindebetrieb]	20.00		20.00		12.70	
7710	Friedhof und Bestattung allgemein	10.00		10.00			
8140	Landw.Produktionsverbesserungen Pflanzen	30.00		30.00		16.65	
309	Übriger Personalaufwand	36'760.00		23'250.00		10'787.50	
3090	Aus- und Weiterbildung des Personals	32'860.00		22'050.00		6'895.00	
3090.01	Aus- und Weiterbildung des Personals	32'860.00		22'050.00		6'895.00	
0120	Exekutive	1'500.00		1'500.00		924.00	
0220	Allgemeine Dienste, übrige	9'900.00		3'600.00		2'165.00	
2170	Schulliegenschaften	2'000.00		2'000.00			
2190	Schulleitung	11'000.00		11'000.00		2'436.00	
2191	Schulsekretariat	3'500.00					
2195	Schülertransporte	960.00		600.00		480.00	
3210	Bibliotheken	500.00		850.00		50.00	
6150	Gemeindestrassen	2'500.00		1'500.00			
7101	Wasserversorgung [Gemeindebetrieb]	1'000.00		1'000.00		840.00	
3099	Übriger Personalaufwand	3'900.00		1'200.00		3'892.50	
3099.01	Übriger Personalaufwand	3'900.00		1'200.00		3'892.50	
0220	Allgemeine Dienste, übrige	1'500.00				697.20	

		Budget 2019		Budget 2018		Rechnung 2017	
		Aufwand	Ertrag	Aufwand	Ertrag	Aufwand	Ertrag
0291	Verwaltungsliegenschaft Mooshüsi					59.45	
2170	Schulliegenschaften					650.00	
2190	Schulleitung	2'400.00		1'200.00		2'485.85	
31	Sach- und übriger Betriebsaufwand	2'160'080.00		1'999'600.00		1'911'081.29	
310	Material- und Warenaufwand	189'830.00		179'690.00		164'617.10	
3100	Büromaterial	15'550.00		10'900.00		5'615.75	
3100.01	Büromaterial	15'550.00		10'900.00		5'615.75	
0110	Legislative	1'750.00		2'100.00			
0220	Allgemeine Dienste, übrige	13'000.00		8'000.00		5'267.35	
2190	Schulleitung	800.00		800.00		348.40	
3101	Betriebs-, Verbrauchsmaterial	54'000.00		46'500.00		53'969.55	
3101.01	Betriebs- und Verbrauchsmaterial	53'500.00		46'000.00		53'814.55	
0290	Verwaltungsliegenschaft Gemeindehaus	100.00		100.00		14.30	
0291	Verwaltungsliegenschaft Mooshüsi	500.00		500.00		3'589.35	
1620	Zivilschutz	200.00		200.00			
2170	Schulliegenschaften	20'000.00		19'000.00		18'979.30	
2195	Schülertransporte	2'500.00		2'500.00		1'819.35	
3210	Bibliotheken	500.00		500.00		513.75	
4330	Schulgesundheitsdienst	500.00		500.00		99.90	
4331	Schulzahnpflege	500.00		1'000.00		103.85	
6150	Gemeindestrassen	22'000.00		15'000.00		21'981.05	
7710	Friedhof und Bestattung allgemein	5'000.00		5'300.00		5'062.90	
7792	Hundetoiletten	1'700.00		1'400.00		1'650.80	
3101.11	WAS_Betriebs- und Verbrauchsmat.	500.00		500.00		155.00	
7101	Wasserversorgung [Gemeindebetrieb]	500.00		500.00		155.00	

		Budget 2019		Budget 2018		Rechnung 2017	
		Aufwand	Ertrag	Aufwand	Ertrag	Aufwand	Ertrag
3102	Drucksachen, Publikationen	13'550.00		14'210.00		8'498.75	
3102.01	Drucksachen, Publikationen	11'250.00		11'910.00		7'510.60	
0110	Legislative	2'000.00		2'000.00		923.70	
0220	Allgemeine Dienste, übrige	2'000.00		2'000.00		1'737.30	
1400	Allgemeines Rechtswesen	1'500.00		1'500.00		1'474.70	
2170	Schulliegenschaften	500.00		500.00			
2190	Schulleitung	1'500.00		1'200.00		1'176.10	
2195	Schülertransporte					99.80	
2991	Erwachsenenbildung	1'750.00		1'700.00		721.45	
3210	Bibliotheken	1'000.00		1'000.00		924.00	
4331	Schulzahnpflege	50.00		60.00			
4340	Lebensmittelkontrolle	250.00		250.00		211.15	
6150	Gemeindestrassen	500.00		1'500.00		80.90	
7792	Hundetoiletten	200.00		200.00		161.50	
3102.11	WAS_Drucksachen, Publikationen	500.00		500.00			
7101	Wasserversorgung [Gemeindebetrieb]	500.00		500.00			
3102.41	KEH_Drucksachen, Publikationen	1'800.00		1'800.00		988.15	
7301	Abfall [Gemeindebetrieb]	1'800.00		1'800.00		988.15	
3103	Fachliteratur, Zeitschriften	11'500.00		11'500.00		11'500.00	
3103.01	Fachliteratur, Zeitschriften	11'500.00		11'500.00		11'500.00	
3210	Bibliotheken	11'500.00		11'500.00		11'500.00	
3104	Lehrmittel	95'230.00		96'580.00		85'033.05	
3104.01	Lehrmittel	77'040.00		80'230.00		71'541.05	
2110	Kindergarten	6'920.00		7'060.00		8'095.70	
2120	Primarstufe	48'230.00		51'390.00		45'898.60	
2130	Sekundarstufe I, Volksschule Signau	16'080.00		17'130.00		15'299.55	
2200	IBEM, Sonderschulen	5'810.00		4'650.00		2'247.20	

		Budget 2019		Budget 2018		Rechnung 2017	
		Aufwand	Ertrag	Aufwand	Ertrag	Aufwand	Ertrag
3104.02	Lehrmittel; Handarbeiten, Werken	18'190.00		16'350.00		13'492.00	
2120	Primarstufe	14'480.00		12'260.00		10'119.00	
2130	Sekundarstufe I, Volksschule Signau	3'710.00		4'090.00		3'373.00	
311	Nicht aktivierbare Anlagen	151'550.00		98'720.00		73'189.20	
3110	Büromöbel und Geräte	42'480.00		13'050.00		28'225.40	
3110.01	Anschaffung Büromobiliar, Büromaschinen und -geräte	27'590.00		7'960.00		19'505.80	
0220	Allgemeine Dienste, übrige	15'000.00		2'000.00			
0291	Verwaltungsliegenschaft Mooshüsi	3'000.00				11'476.40	
2120	Primarstufe	5'840.00		3'120.00		5'884.95	
2130	Sekundarstufe I, Volksschule Signau	1'950.00		1'040.00		1'961.65	
3210	Bibliotheken	1'800.00		1'800.00		182.80	
3110.02	Anschaffung Sportmaterial	4'890.00		5'090.00		1'036.30	
2120	Primarstufe	3'670.00		3'820.00		777.20	
2130	Sekundarstufe I, Volksschule Signau	1'220.00		1'270.00		259.10	
3110.03	Anschaffung Schulpulte und Stühle	10'000.00				7'683.30	
2120	Primarstufe	7'500.00				5'762.45	
2130	Sekundarstufe I, Volksschule Signau	2'500.00				1'920.85	
3111	Maschinen, Geräte und Fahrzeuge	83'070.00		60'670.00		32'405.70	
3111.01	Anschaffung Maschinen, Geräte und Fahrzeuge	55'470.00		33'570.00		15'755.85	
0220	Allgemeine Dienste, übrige	3'000.00		4'000.00		6'034.75	
0291	Verwaltungsliegenschaft Mooshüsi			8'000.00		427.25	
1620	Zivilschutz	1'000.00		1'000.00		862.50	
2110	Kindergarten	2'470.00		2'570.00		4'335.15	
2170	Schulliegenschaften	5'000.00		5'000.00		1'206.15	
6150	Gemeindestrassen	42'000.00		11'000.00		2'890.05	
7792	Hundetoiletten	2'000.00		2'000.00			

		Budget 2019		Budget 2018		Rechnung 2017	
		Aufwand	Ertrag	Aufwand	Ertrag	Aufwand	Ertrag
3111.11	WAS_Aanschaffung Maschinen, Geräte u. FZ	23'600.00		23'600.00		16'649.85	
7101	Wasserversorgung [Gemeindebetrieb]	23'600.00		23'600.00		16'649.85	
3111.41	KEH_Aanschaffungen Masch., Geräte u. FZ	4'000.00		3'500.00			
7301	Abfall [Gemeindebetrieb]	4'000.00		3'500.00			
3113	Hardware	26'000.00		25'000.00		12'558.10	
3113.01	Anschaffung Hardware	26'000.00		25'000.00		12'558.10	
0220	Allgemeine Dienste, übrige	6'000.00		5'000.00		310.80	
2120	Primarstufe	15'000.00		15'000.00		9'185.45	
2130	Sekundarstufe I, Volksschule Signau	5'000.00		5'000.00		3'061.85	
312	Ver- und Entsorgung Liegenschaften Verwaltungsvermögen	159'690.00		162'960.00		153'327.70	
3120	Ver- und Entsorgung Liegenschaften Verwaltungsvermögen	159'690.00		162'960.00		153'327.70	
3120.01	Ver- und Entsorgung Liegenschaften VV	25'970.00		26'210.00		21'382.30	
0290	Verwaltungsliegenschaft Gemeindehaus	9'500.00		9'500.00		9'304.90	
0291	Verwaltungsliegenschaft Mooshüsi	2'350.00		3'000.00		1'866.25	
0299	übrige Verwaltungsliegenschaften	1'220.00		260.00		146.65	
1500	Feuerwehr	6'700.00		6'700.00		6'616.65	
6150	Gemeindestrassen	3'000.00		3'000.00		720.65	
7710	Friedhof und Bestattung allgemein	1'700.00		1'750.00		1'626.45	
7791	Öffentliche Toilettenanlagen	1'500.00		2'000.00		1'100.75	
3120.02	Ver- und Entsorgung, SH innen (Teiler)	50'000.00		50'000.00		49'625.50	
2170	Schulliegenschaften	50'000.00		50'000.00		49'625.50	
3120.03	Ver- und Entsorgung, SH aussen	60'000.00		60'000.00		60'331.65	
2170	Schulliegenschaften	60'000.00		60'000.00		60'331.65	

		Budget 2019		Budget 2018		Rechnung 2017	
		Aufwand	Ertrag	Aufwand	Ertrag	Aufwand	Ertrag
3120.04	Ver- und Entsorgung, ZSA Hof	10'000.00		9'000.00		9'685.20	
1620	Zivilschutz	10'000.00		9'000.00		9'685.20	
3120.05	Ver- und Entsorgung, ZSA Schüpbach	3'000.00		4'000.00		2'636.85	
1620	Zivilschutz	3'000.00		4'000.00		2'636.85	
3120.11	WAS_Ver- und Entsorgung UV-Anlage Mutten	1'400.00		1'400.00		1'262.95	
7101	Wasserversorgung [Gemeindebetrieb]	1'400.00		1'400.00		1'262.95	
3120.12	WAS_Ver- und Entsorgung Reservoir Moosberg	7'000.00		9'950.00		6'737.55	
7101	Wasserversorgung [Gemeindebetrieb]	7'000.00		9'950.00		6'737.55	
3120.13	WAS_Ver- und Entsorgung Pumpwerk Schüpbach	1'500.00		1'500.00		1'246.35	
7101	Wasserversorgung [Gemeindebetrieb]	1'500.00		1'500.00		1'246.35	
3120.31	ABW_Ver- und Entsorgung	800.00		800.00		412.80	
7201	Abwasserentsorgung [Gemeindebetrieb]	800.00		800.00		412.80	
3120.41	KEH_Ver- und Entsorgung Liegenschaften VV	20.00		100.00		6.55	
7301	Abfall [Gemeindebetrieb]	20.00		100.00		6.55	
313	Dienstleistungen und Honorare	725'070.00		731'980.00		647'292.44	
3130	Dienstleistungen Dritter	537'470.00		533'480.00		480'740.79	
3130.01	Dienstleistung Dritter und Honorare	221'720.00		215'680.00		189'808.64	
0110	Legislative	15'700.00		22'300.00		12'886.50	
0129	Spezialkommissionen	26'000.00		20'000.00		30'135.25	
0220	Allgemeine Dienste, übrige	16'200.00		15'600.00		15'871.99	
0299	übrige Verwaltungsliegenschaften					13'487.60	
1400	Allgemeines Rechtswesen	16'000.00		17'000.00		13'908.65	
1620	Zivilschutz	1'300.00		1'200.00		1'302.45	
2110	Kindergarten					1'113.50	

		Budget 2019		Budget 2018		Rechnung 2017	
		Aufwand	Ertrag	Aufwand	Ertrag	Aufwand	Ertrag
2120	Primarstufe					1'497.20	
2130	Sekundarstufe I, Volksschule Signau					499.05	
2181	Tagesschulangebot, Mittagstisch	16'300.00		12'960.00		12'920.00	
2190	Schulleitung	7'100.00		8'300.00		3'207.50	
2191	Schulsekretariat	3'400.00		1'200.00		505.10	
2195	Schülertransporte	45'000.00		45'000.00		18'785.10	
2910	Schulkommission	20.00		2'020.00		1'158.15	
2991	Erwachsenenbildung	250.00		250.00		240.95	
3290	Übrige Kultur	8'300.00		8'300.00		4'648.80	
4340	Lebensmittelkontrolle	1'500.00		1'500.00		1'541.20	
6150	Gemeindestrassen	250.00		250.00		371.40	
6290	Öffentlicher Verkehr	61'400.00		56'800.00		53'817.80	
7900	Raumordnung allgemein					377.95	
8400	Tourismus	3'000.00		3'000.00		1'532.50	
3130.02	DL Dritter, Ortspolizei Aufwendungen	10'000.00		8'000.00		10'023.40	
1400	Allgemeines Rechtswesen	10'000.00		8'000.00		10'023.40	
3130.03	DL Dritter, Baupolizei Aufwendungen	25'000.00		20'000.00		23'961.30	
1400	Allgemeines Rechtswesen	25'000.00		20'000.00		23'961.30	
3130.04	DL Dritter, Bestattungskosten	14'000.00		14'000.00		9'680.80	
7710	Friedhof und Bestattung allgemein	14'000.00		14'000.00		9'680.80	
3130.05	DL Dritter, Pauschale für Grabpflege	23'000.00		23'000.00		23'054.30	
7710	Friedhof und Bestattung allgemein	23'000.00		23'000.00		23'054.30	
3130.06	DL Dritter, Transporte	8'000.00		10'000.00		5'392.65	
6150	Gemeindestrassen	8'000.00		10'000.00		5'392.65	
3130.07	DL Dritter, Stromkosten öffentliche Beleuchtung	20'000.00		25'000.00		18'992.95	
6150	Gemeindestrassen	20'000.00		25'000.00		18'992.95	

		Budget 2019		Budget 2018		Rechnung 2017	
		Aufwand	Ertrag	Aufwand	Ertrag	Aufwand	Ertrag
3130.11	WAS_DL Dritter und Honorare	3'500.00		1'500.00		2'783.45	
7101	Wasserversorgung [Gemeindebetrieb]	3'500.00		1'500.00		2'783.45	
3130.31	ABW_DL Dritter u. Honorare	2'200.00		800.00		1'851.75	
7201	Abwasserentsorgung [Gemeindebetrieb]	2'200.00		800.00		1'851.75	
3130.40	KEH_Dienstleistung Dritter u. Honorare	1'000.00		1'000.00		625.85	
7301	Abfall [Gemeindebetrieb]	1'000.00		1'000.00		625.85	
3130.41	KEH_DL Dritter, Entsorgung Haus- u. Gewerbekehricht	68'000.00		68'000.00		67'747.80	
7301	Abfall [Gemeindebetrieb]	68'000.00		68'000.00		67'747.80	
3130.42	KEH_DL Dritter, Gebühren AVAG	85'300.00		88'000.00		85'480.10	
7301	Abfall [Gemeindebetrieb]	85'300.00		88'000.00		85'480.10	
3130.43	KEH_DL Dritter, Entsorgung Grüngut	40'000.00		40'000.00		27'337.80	
7301	Abfall [Gemeindebetrieb]	40'000.00		40'000.00		27'337.80	
3130.44	KEH_DL Dritter, Entsorgung Papier u. Karton	13'250.00		16'000.00		12'386.90	
7301	Abfall [Gemeindebetrieb]	13'250.00		16'000.00		12'386.90	
3130.45	KEH_DL Dritter, Entsorgung Sonderabfälle	2'500.00		2'500.00		1'613.10	
7301	Abfall [Gemeindebetrieb]	2'500.00		2'500.00		1'613.10	
3132	Honor.ext.Berater,Gutachter,Fachexp.etc.	31'000.00		56'500.00		45'109.65	
3132.01	Honorare externe Berater, Gutachter, Fachexperten etc.	18'500.00		19'500.00		41'242.65	
0110	Legislative	4'500.00		5'000.00		8'419.50	
0299	übrige Verwaltungsliegenschaften					1'065.70	
2190	Schulleitung	1'000.00		1'500.00		754.00	
6150	Gemeindestrassen	3'000.00		3'000.00			
7900	Raumordnung allgemein	10'000.00		10'000.00		31'003.45	

		Budget 2019		Budget 2018		Rechnung 2017	
		Aufwand	Ertrag	Aufwand	Ertrag	Aufwand	Ertrag
3132.11	WAS_Honorare ext. Berater	5'000.00		26'000.00		3'247.00	
7101	Wasserversorgung [Gemeindebetrieb]	5'000.00		26'000.00		3'247.00	
3132.31	ABW_Honorare ext. Berater	7'500.00		11'000.00		620.00	
7201	Abwasserentsorgung [Gemeindebetrieb]	7'500.00		11'000.00		620.00	
3133	Informatik-Nutzungsaufwand	89'700.00		77'400.00		66'223.10	
3133.01	Informatik-Nutzungsaufwand	89'700.00		77'400.00		66'223.10	
0220	Allgemeine Dienste, übrige	82'700.00		75'000.00		64'568.55	
2190	Schulleitung	3'000.00		1'800.00		934.20	
2191	Schulsekretariat	4'000.00		600.00		720.35	
3134	Sachversicherungsprämien	47'650.00		47'400.00		38'893.60	
3134.01	Sachversicherungen	47'650.00		47'400.00		38'893.60	
0220	Allgemeine Dienste, übrige	7'220.00		7'200.00		6'330.50	
0290	Verwaltungsliegenschaft Gemeindehaus	1'730.00		1'600.00		1'608.25	
0291	Verwaltungsliegenschaft Mooshüsi	500.00		500.00		480.70	
0299	übrige Verwaltungsliegenschaften	1'700.00		1'850.00		1'709.15	
1500	Feuerwehr	800.00		800.00		800.00	
1620	Zivilschutz	2'100.00		2'100.00		2'099.50	
2170	Schulliegenschaften	17'270.00		17'040.00		17'261.10	
2195	Schülertransporte	1'580.00		1'580.00		1'577.50	
6150	Gemeindestrassen	5'100.00		5'100.00		4'960.25	
7101	Wasserversorgung [Gemeindebetrieb]	1'300.00		1'300.00		1'249.10	
7201	Abwasserentsorgung [Gemeindebetrieb]	50.00		50.00		41.30	
7301	Abfall [Gemeindebetrieb]	250.00		250.00		233.25	
7450	Naturgefahren	7'500.00		7'500.00			
7710	Friedhof und Bestattung allgemein	250.00		250.00		245.50	
9630	Liegenschaften des Finanzvermögens	300.00		280.00		297.50	
3136	Honorare privatärztlicher Tätigkeit	11'950.00		9'900.00		9'097.20	

		Budget 2019		Budget 2018		Rechnung 2017	
		Aufwand	Ertrag	Aufwand	Ertrag	Aufwand	Ertrag
3136.01	Honorare privatärztlicher Tätigkeit	11'950.00		9'900.00		9'097.20	
4330	Schulgesundheitsdienst	2'700.00		2'700.00		2'695.00	
4331	Schulzahnpflege	9'250.00		7'200.00		6'402.20	
3137	Steuern und Abgaben	7'300.00		7'300.00		7'228.10	
3137.01	Steuern und Abgaben	7'300.00		7'300.00		7'228.10	
1620	Zivilschutz	90.00		90.00		89.70	
2170	Schulliegenschaften	160.00		160.00		206.95	
2195	Schülertransporte	800.00		800.00		700.25	
6150	Gemeindestrassen	6'250.00		6'250.00		6'231.20	
314	Baulicher Unterhalt und betrieblicher Unterhalt	663'300.00		527'500.00		639'116.65	
3140	Unterhalt an Grundstücken	94'300.00		88'000.00		75'952.15	
3140.01	Unterhalt an Grundstücken	76'300.00		70'000.00		54'330.75	
7710	Friedhof und Bestattung allgemein	76'300.00		70'000.00		54'330.75	
3140.41	KEH_Unterhalt an Grundstücken	15'000.00		15'000.00		20'439.95	
7301	Abfall [Gemeindebetrieb]	15'000.00		15'000.00		20'439.95	
3140.43	KEH_Unterhalt Grüngutplatz Moos	3'000.00		3'000.00		1'181.45	
7301	Abfall [Gemeindebetrieb]	3'000.00		3'000.00		1'181.45	
3141	Unterhalt Strassen/Verkehrswege	190'000.00		183'000.00		218'825.15	
3141.01	Unterhalt Strassen, Verkehrswege; DL Dritter	95'000.00		78'000.00		95'911.70	
6150	Gemeindestrassen	80'000.00		70'000.00		83'198.60	
6155	Parkplätze	15'000.00		8'000.00		12'698.80	
9630	Liegenschaften des Finanzvermögens					14.30	
3141.02	Unterhalt Strassen, Verkehrswege; Material	30'000.00		40'000.00		20'817.35	
6150	Gemeindestrassen	30'000.00		40'000.00		20'817.35	

		Budget 2019		Budget 2018		Rechnung 2017	
		Aufwand	Ertrag	Aufwand	Ertrag	Aufwand	Ertrag
3141.03	Unterhalt Strassen, Verkehrswege; Schneeräumung	45'000.00		45'000.00		81'449.70	
6150	Gemeindestrassen	45'000.00		45'000.00		81'449.70	
3141.04	Unterhalt Strassen, Verkehrswege; öffentliche Beleuchtung	20'000.00		20'000.00		20'646.40	
6150	Gemeindestrassen	20'000.00		20'000.00		20'646.40	
3143	Unterhalt übrige Tiefbauten	72'000.00		46'000.00		61'750.60	
3143.01	Unterhalt übrige Tiefbauten					18'774.00	
1500	Feuerwehr					18'774.00	
3143.11	WAS_Unterhalt übrige Tiefbauten	40'000.00		40'000.00		42'457.75	
7101	Wasserversorgung [Gemeindebetrieb]	40'000.00		40'000.00		42'457.75	
3143.31	ABW_Unterhalt übrige Tiefbauten	6'000.00		6'000.00		518.85	
7201	Abwasserentsorgung [Gemeindebetrieb]	6'000.00		6'000.00		518.85	
3143.32	ABW_Unterhalt übrige Tiefbauten ARAME	26'000.00					
7201	Abwasserentsorgung [Gemeindebetrieb]	26'000.00					
3144	Unterhalt Hochbauten, Gebäude	307'000.00		210'500.00		282'588.75	
3144.01	Unterhalt Hochbauten, Gebäude	139'500.00		42'000.00		99'593.75	
0290	Verwaltungsliegenschaft Gemeindehaus	10'000.00		10'000.00		24'140.15	
0291	Verwaltungsliegenschaft Mooshüsi	5'000.00		5'000.00		16'120.60	
0299	übrige Verwaltungsliegenschaften	9'000.00		8'500.00		50'704.30	
1500	Feuerwehr	10'000.00		11'000.00		6'776.55	
1610	Militärische Verteidigung	100'000.00					
6150	Gemeindestrassen	2'000.00		2'000.00			
7710	Friedhof und Bestattung allgemein	2'000.00		2'500.00		1'192.30	
7791	Öffentliche Toilettenanlagen	1'500.00		3'000.00		659.85	

		Budget 2019		Budget 2018		Rechnung 2017	
		Aufwand	Ertrag	Aufwand	Ertrag	Aufwand	Ertrag
3144.02	Unterhalt Hochbauten, SH innen (Teiler)	114'000.00		113'000.00		93'016.15	
2170	Schulliegenschaften	114'000.00		113'000.00		93'016.15	
3144.03	Unterhalt Hochbauten, SH aussen	42'000.00		42'000.00		84'152.75	
2170	Schulliegenschaften	42'000.00		42'000.00		84'152.75	
3144.04	Unterhalt Hochbauten, ZSA Hof Signau	4'000.00		4'000.00		4'148.35	
1620	Zivilschutz	4'000.00		4'000.00		4'148.35	
3144.05	Unterhalt Hochbauten, ZSA Schüpbach	2'000.00		2'000.00		639.90	
1620	Zivilschutz	2'000.00		2'000.00		639.90	
3144.11	WAS_Unterhalt Hochbauten, UV-Anlage Mutten	1'000.00		1'000.00			
7101	Wasserversorgung [Gemeindebetrieb]	1'000.00		1'000.00			
3144.12	WAS_Unterhalt Hochbauten, Reservoir Moosberg	2'000.00		2'500.00		904.70	
7101	Wasserversorgung [Gemeindebetrieb]	2'000.00		2'500.00		904.70	
3144.13	WAS_Unterhalt Hochbauten, Pumwerk Schüpbach	1'500.00		1'000.00		133.15	
7101	Wasserversorgung [Gemeindebetrieb]	1'500.00		1'000.00		133.15	
3144.41	KEH_Unterhalt Containerunterstände	1'000.00		3'000.00			
7301	Abfall [Gemeindebetrieb]	1'000.00		3'000.00			
315	Unterhalt Mobilien u.immater.Anlagen	69'630.00		92'800.00		36'637.45	
3150	Unterhalt Büromöbel und Geräte	9'490.00		21'050.00		6'092.65	
3150.01	Unterhalt Büromöbiliar, Büromaschinen und -geräte	7'490.00		8'050.00		5'240.75	
0220	Allgemeine Dienste, übrige	3'000.00		3'000.00		987.40	
2120	Primarstufe	3'370.00		3'790.00		3'190.00	
2130	Sekundarstufe I, Volksschule Signau	1'120.00		1'260.00		1'063.35	

		Budget 2019		Budget 2018		Rechnung 2017	
		Aufwand	Ertrag	Aufwand	Ertrag	Aufwand	Ertrag
3150.02	Unterhalt Schulpulte und Stühle	2'000.00		13'000.00		851.90	
2120	Primarstufe	1'500.00		9'750.00		638.95	
2130	Sekundarstufe I, Volksschule Signau	500.00		3'250.00		212.95	
3151	Unterh.App.,Masch.,Geräte,Fahrz.,Werkz.	54'640.00		66'250.00		27'670.15	
3151.01	Unterhalt Apparate, Masch., Geräte, Fahrz., Werkz.	37'940.00		45'050.00		20'260.65	
0290	Verwaltungsliegenschaft Gemeindehaus	2'000.00		2'350.00		1'962.35	
1620	Zivilschutz	2'100.00		2'100.00			
2110	Kindergarten	300.00		600.00		169.40	
2170	Schulliegenschaften	20'000.00		20'000.00		1'144.85	
2195	Schülertransporte	2'040.00		5'000.00		3'816.15	
6150	Gemeindestrassen	10'000.00		13'000.00		13'122.90	
8400	Tourismus	1'500.00		2'000.00		45.00	
3151.02	Unterhalt Speedy	200.00		200.00			
6150	Gemeindestrassen	200.00		200.00			
3151.11	WAS_ Unterhalt Apparate, Masch., Geräte, Fahrz.	12'000.00		16'000.00		5'805.50	
7101	Wasserversorgung [Gemeindebetrieb]	12'000.00		16'000.00		5'805.50	
3151.31	ABW_ Unterhalt Apparate, Masch., Geräte	4'000.00		4'000.00		1'604.00	
7201	Abwasserentsorgung [Gemeindebetrieb]	4'000.00		4'000.00		1'604.00	
3151.41	KEH_ Unterhalt Apparate, Masch, Geräte, FZ	500.00		1'000.00			
7301	Abfall [Gemeindebetrieb]	500.00		1'000.00			
3153	Informatik-Unterhalt (Hardware)	5'500.00		5'500.00		2'874.65	
3153.01	Unterhalt Hardware	5'500.00		5'500.00		2'874.65	
0220	Allgemeine Dienste, übrige	2'500.00		2'500.00		590.95	
2120	Primarstufe	2'250.00		2'250.00		1'712.80	
2130	Sekundarstufe I, Volksschule Signau	750.00		750.00		570.90	

		Budget 2019		Budget 2018		Rechnung 2017	
		Aufwand	Ertrag	Aufwand	Ertrag	Aufwand	Ertrag
316	Mieten, Leasing, Pachten, Benützungsgb.	57'330.00		64'830.00		51'061.40	
3160	Miete und Pacht Liegenschaften	36'330.00		41'330.00		40'828.00	
3160.01	Miete und Pacht Liegenschaften	21'330.00		21'330.00		20'828.00	
2195	Schülertransporte	960.00		960.00		960.00	
6150	Gemeindestrassen	19'370.00		19'370.00		19'368.00	
7301	Abfall [Gemeindebetrieb]	1'000.00		1'000.00		500.00	
3160.21	Miete und Pacht Liegenschaften, Gde intern	15'000.00		20'000.00		20'000.00	
1500	Feuerwehr	15'000.00		20'000.00		20'000.00	
3161	Mieten, Benützungskosten Anlagen	21'000.00		23'500.00		10'233.40	
3161.01	Mieten, Benützungskosten Anlagen	21'000.00		23'500.00		10'233.40	
0220	Allgemeine Dienste, übrige	9'000.00		9'500.00		6'862.30	
6150	Gemeindestrassen	12'000.00		14'000.00		3'371.10	
317	Spesenentschädigungen	46'700.00		48'510.00		35'427.30	
3170	Reisekosten und Spesen	39'500.00		40'930.00		30'376.15	
3170.01	Reisekosten und Spesen	39'500.00		40'930.00		30'376.15	
0120	Exekutive	14'000.00		14'000.00		12'513.75	
0129	Spezialkommissionen	1'500.00		2'000.00		2'182.20	
0220	Allgemeine Dienste, übrige	7'000.00		7'500.00		6'021.75	
1400	Allgemeines Rechtswesen	4'000.00		2'000.00		448.40	
2170	Schulliegenschaften	2'320.00		2'200.00		2'208.50	
2190	Schulleitung	1'100.00		1'100.00		672.45	
2191	Schulsekretariat	100.00				96.60	
2195	Schülertransporte	500.00		500.00		1'355.40	
2910	Schulkommission	520.00		1'000.00			
3290	Übrige Kultur	300.00		500.00			
4331	Schulzahnpflege	30.00		30.00		25.00	

		Budget 2019		Budget 2018		Rechnung 2017	
		Aufwand	Ertrag	Aufwand	Ertrag	Aufwand	Ertrag
4340	Lebensmittelkontrolle	130.00		100.00		138.40	
6150	Gemeindestrassen	1'500.00		1'600.00		663.10	
7101	Wasserversorgung [Gemeindebetrieb]	2'500.00		3'500.00		2'245.20	
7201	Abwasserentsorgung [Gemeindebetrieb]	1'500.00		1'500.00			
7301	Abfall [Gemeindebetrieb]	2'000.00		2'900.00		1'440.00	
8140	Landw.Produktionsverbesserungen Pflanzen	500.00		500.00		365.40	
3171	Exkursionen, Schulreisen und Lager	7'200.00		7'580.00		5'051.15	
3171.01	Exkursionen, Schulreisen und Lager	7'200.00		5'030.00		5'051.15	
2193	Schulveranstaltungen	7'200.00		5'030.00		5'051.15	
3171.03	Exkursionen, Schulreisen und Lager; Projektwoche			2'550.00			
2193	Schulveranstaltungen			2'550.00			
318	Wertberichtigungen auf Forderungen	58'200.00		55'500.00		83'533.55	
3180	Wertberichtigungen auf Forderungen	2'000.00		2'000.00		6'523.35	
3180.01	Wertberichtigung gefährdete Steuerguthaben	2'000.00		2'000.00		6'523.35	
9100	Allgemeine Gemeindesteuern	2'000.00		2'000.00		6'523.35	
3181	Tatsächliche Forderungsverluste	56'200.00		53'500.00		77'010.20	
3181.01	Tatsächliche Forderungsverluste	56'200.00		53'500.00		77'008.20	
1400	Allgemeines Rechtswesen					31.00	
1500	Feuerwehr	4'000.00		3'500.00		3'831.20	
7792	Hundetoiletten					100.00	
9100	Allgemeine Gemeindesteuern	50'000.00		47'000.00		68'710.30	
9101	Sondersteuern	2'000.00		3'000.00		2'059.80	
9102	Liegenschaftssteuern	200.00				190.35	
9610	Zinsen					2'085.55	

		Budget 2019		Budget 2018		Rechnung 2017	
		Aufwand	Ertrag	Aufwand	Ertrag	Aufwand	Ertrag
3181.41	WAS_tatsächliche Forderungsverluste					1.25	
7101	Wasserversorgung [Gemeindebetrieb]					1.25	
3181.41	KEH_tatsächliche Forderungsverluste					.75	
7301	Abfall [Gemeindebetrieb]					.75	
319	Verschiedener Betriebsaufwand	38'780.00		37'110.00		26'878.50	
3199	Übriger Betriebsaufwand	38'780.00		37'110.00		26'878.50	
3199.01	Übriger Betriebsaufwand	38'180.00		36'510.00		26'878.50	
0110	Legislative	3'000.00		4'400.00		595.10	
0120	Exekutive	28'180.00		24'960.00		19'927.05	
0129	Spezialkommissionen	1'100.00		2'050.00			
0220	Allgemeine Dienste, übrige	800.00		1'000.00		625.75	
0291	Verwaltungsliegenschaft Mooshüsi					687.35	
0299	übrige Verwaltungsliegenschaften					29.05	
1500	Feuerwehr	500.00		500.00		800.00	
1610	Militärische Verteidigung	1'000.00		1'000.00		400.20	
6150	Gemeindestrassen	2'000.00		1'000.00		2'318.35	
7101	Wasserversorgung [Gemeindebetrieb]					4.50	
7792	Hundetoiletten	1'600.00		1'600.00		1'491.15	
3199.11	WAS_Übriger Betriebsaufwand	300.00		300.00			
7101	Wasserversorgung [Gemeindebetrieb]	300.00		300.00			
3199.31	ABW_übriger Betriebsaufwand	300.00		300.00			
7201	Abwasserentsorgung [Gemeindebetrieb]	300.00		300.00			
33	Abschreibungen Verwaltungsvermögen	435'200.00		465'510.00		476'153.90	
330	Sachanlagen VV	432'200.00		458'510.00		476'153.90	

		Budget 2019		Budget 2018		Rechnung 2017	
		Aufwand	Ertrag	Aufwand	Ertrag	Aufwand	Ertrag
3300	Planm.Abschreibungen Sachanlagen	432'200.00		458'510.00		476'153.90	
3300.02	Planm. Abschreibungen Grundstücke (HRM2)			11'780.00			
1610	Militärische Verteidigung			11'780.00			
3300.12	Planm. Abschreibungen Strassen/Verkehrswege (HRM2)	63'500.00		44'000.00		15'913.70	
6150	Gemeindestrassen	57'000.00		33'000.00		15'913.70	
6155	Parkplätze	6'500.00		11'000.00			
3300.32	Planm. Abschreibungen übrige Tiefbauten VV (HRM2)	19'200.00		25'500.00		11'135.15	
2170	Schulliegenschaften			6'000.00			
7101	Wasserversorgung [Gemeindebetrieb]	13'400.00		15'600.00		9'822.85	
7201	Abwasserentsorgung [Gemeindebetrieb]	5'800.00		3'900.00		1'312.30	
3300.42	Planm. Abschreibungen Hochbauten (HRM2)	33'230.00		11'200.00		16'533.90	
0290	Verwaltungsliegenschaft Gemeindehaus	2'650.00					
0291	Verwaltungsliegenschaft Mooshüsi	2'980.00		3'400.00		2'974.40	
1610	Militärische Verteidigung	11'950.00				3'765.50	
2170	Schulliegenschaften	14'300.00		7'800.00		9'794.00	
7301	Abfall [Gemeindebetrieb]	1'350.00					
3300.62	Planm. Abschreibungen Mobilien (HRM2)	24'770.00		21'610.00		6'611.00	
0220	Allgemeine Dienste, übrige	10'160.00		15'000.00			
2195	Schülertransporte	8'000.00					
6150	Gemeindestrassen	6'610.00		6'610.00		6'611.00	
3300.92	Planm. Abschreibungen übrige Sachanl. VV (HRM 2)	291'500.00		344'420.00		425'960.15	
1610	Militärische Verteidigung			12'300.00			
2170	Schulliegenschaften	143'000.00		143'000.00		143'000.00	
6150	Gemeindestrassen	143'000.00		143'000.00		143'000.00	
7101	Wasserversorgung [Gemeindebetrieb]			40'620.00		134'460.15	
7301	Abfall [Gemeindebetrieb]	5'500.00		5'500.00		5'500.00	

		Budget 2019		Budget 2018		Rechnung 2017	
		Aufwand	Ertrag	Aufwand	Ertrag	Aufwand	Ertrag
332	Abschreibungen immaterielle Anlagen	3'000.00		7'000.00			
3320	Planm.Abschreibungen immat.Anlagen	3'000.00		7'000.00			
3320.92	Planm. Abschreibungen immat. Anlagen (HRM 2)	3'000.00		7'000.00			
7900	Raumordnung allgemein	3'000.00		7'000.00			
34	Finanzaufwand	83'530.00		95'430.00		127'127.90	
340	Zinsaufwand	70'230.00		80'130.00		113'647.65	
3401	Verzins.kurzfr.Finanzverbindlichkeiten	500.00		1'000.00			
3401.01	Verzinsung kurzfristige Finanzverbindlichkeiten (201)	500.00		1'000.00			
9610	Zinsen	500.00		1'000.00			
3406	Verzins.langfr.Finanzverbindlichkeiten	67'700.00		77'000.00		102'700.00	
3406.01	Verzinsung langfristige Finanzverbindlichkeiten (206)	67'700.00		77'000.00		102'700.00	
9610	Zinsen	67'700.00		77'000.00		102'700.00	
3409	Übrige Passivzinsen	2'030.00		2'130.00		10'947.65	
3409.01	Übrige Passivzinsen (Sonderrechnungen)	790.00		740.00		4'089.60	
9610	Zinsen	790.00		740.00		4'089.60	
3409.21	Übrige Passivzinsen (Spezialfinanzierungen)	1'240.00		1'390.00		6'858.05	
7101	Wasserversorgung [Gemeindebetrieb]	270.00		290.00		658.55	
9610	Zinsen	970.00		1'100.00		6'199.50	
342	Kapitalbeschaffungs- und Verwaltungskosten	300.00		300.00		220.50	
3420	Kapitalbeschaffung und -verwaltung	300.00		300.00		220.50	

		Budget 2019		Budget 2018		Rechnung 2017	
		Aufwand	Ertrag	Aufwand	Ertrag	Aufwand	Ertrag
3420.01	Kapitalbeschaffung und -verwaltung	300.00		300.00		220.50	
9610	Zinsen	300.00		300.00		220.50	
349	Verschiedener Finanzaufwand	13'000.00		15'000.00		13'259.75	
3499	Übriger Finanzaufwand	13'000.00		15'000.00		13'259.75	
3499.01	Vergütungszinsen (Steuern)	13'000.00		15'000.00		13'259.75	
9610	Zinsen	13'000.00		15'000.00		13'259.75	
35	Einlagen in Fonds und Spezialfinanzierungen	321'600.00		271'600.00		271'558.00	
351	Einlagen in Fonds u. Spez.fin. im EK	321'600.00		271'600.00		271'558.00	
3510	Einlagen in Spezialfinanzierungen EK	321'600.00		271'600.00		271'558.00	
3510.10	Einlage in Fonds u. SF im EK, WE	271'600.00		231'600.00		160'650.50	
7101	Wasserversorgung [Gemeindebetrieb]	144'300.00		124'300.00		111'803.00	
7201	Abwasserentsorgung [Gemeindebetrieb]	127'300.00		107'300.00		48'847.50	
3510.50	Einlage in Fonds u. SF im EK, Anschlussgeb.	50'000.00		40'000.00		110'907.50	
7101	Wasserversorgung [Gemeindebetrieb]	30'000.00		20'000.00		32'480.00	
7201	Abwasserentsorgung [Gemeindebetrieb]	20'000.00		20'000.00		78'427.50	
36	Transferaufwand	5'982'060.00		5'885'540.00		5'595'475.75	
361	Entschädigungen an Gemeinwesen	4'362'800.00		4'288'200.00		4'054'880.60	
3611	Entschädigungen an Kantone u. Konkordate	3'484'510.00		3'429'120.00		3'321'979.10	
3611.01	Entschädigung an Kanton und Konkordate	41'200.00		42'700.00		39'564.20	
0220	Allgemeine Dienste, übrige	40'000.00		41'500.00		39'564.20	
1620	Zivilschutz	1'200.00		1'200.00			

		Budget 2019		Budget 2018		Rechnung 2017	
		Aufwand	Ertrag	Aufwand	Ertrag	Aufwand	Ertrag
3611.57	Gemeindeanteil Lastenausgleich Sozialhilfe	1'420'200.00		1'428'000.00		1'384'285.40	
5799	Lastenausgleich Sozialhilfe	1'420'200.00		1'428'000.00		1'384'285.40	
3611.60	Gemeindeanteil Lastenausgleich Lehrergehälter	2'023'110.00		1'958'420.00		1'898'129.50	
2110	Kindergarten	118'210.00		129'100.00		137'301.50	
2120	Primarstufe	398'000.00		397'500.00		372'739.75	
2130	Sekundarstufe I, Volksschule Signau	367'000.00		282'300.00		268'806.50	
2131	Sekundarstufe I, Sekundarschulverband	755'900.00		736'520.00		751'095.50	
2200	IBEM, Sonderschulen	384'000.00		413'000.00		368'186.25	
3612	Entsch.an Gde. und Gde.verbände	878'290.00		859'080.00		732'901.50	
3612.01	Entsch. an Gde u.Gdeverb., Betriebsbeitrag	522'870.00		514'820.00		427'825.87	
1500	Feuerwehr	95'370.00		83'120.00		83'605.85	
1620	Zivilschutz	49'700.00		46'800.00		44'103.95	
2120	Primarstufe	138'500.00		134'500.00		121'529.60	
2130	Sekundarstufe I, Volksschule Signau	5'000.00		5'000.00		4'521.25	
2131	Sekundarstufe I, Sekundarschulverband	120'000.00		135'000.00		95'000.00	
2140	Musikschule	89'500.00		87'000.00		86'650.25	
5796	Regionaler Sozialdienst	24'800.00		23'400.00		-7'585.03	
3612.02	Entsch. an Gde u. Gdeverb., WE	30'240.00		30'080.00		30'020.78	
1500	Feuerwehr	30'240.00		30'080.00		30'020.78	
3612.21	Entsch. an Gde u. Gdeverb., Gde intern	94'200.00		79'200.00		82'358.30	
1500	Feuerwehr	18'200.00		18'200.00		18'358.30	
7101	Wasserversorgung [Gemeindebetrieb]	23'000.00		18'000.00		18'000.00	
7201	Abwasserentsorgung [Gemeindebetrieb]	30'000.00		25'000.00		25'000.00	
7301	Abfall [Gemeindebetrieb]	23'000.00		18'000.00		21'000.00	
3612.31	ABW_Entsch. Gde u. Gdeverb., Betriebsbeitrag	151'780.00		155'780.00		120'970.05	
7201	Abwasserentsorgung [Gemeindebetrieb]	151'780.00		155'780.00		120'970.05	

		Budget 2019		Budget 2018		Rechnung 2017	
		Aufwand	Ertrag	Aufwand	Ertrag	Aufwand	Ertrag
3612.32	ABW_Entsch. Gde u. Gdeverb., WE	79'200.00		79'200.00		71'726.50	
7201	Abwasserentsorgung [Gemeindebetrieb]	79'200.00		79'200.00		71'726.50	
362	Finanz- und Lastenausgleich	507'600.00		497'760.00		497'016.00	
3621	Finanz- und Lastenausgleich an Kanton	507'600.00		497'760.00		497'016.00	
3621.60	Gemeindeanteil Lastenausgleich neue Aufgabenteilung	507'600.00		497'760.00		497'016.00	
9300	Finanz- und Lastenausgleich	507'600.00		497'760.00		497'016.00	
363	Beiträge an Gemeinwesen und Dritte	1'101'090.00		1'090'980.00		1'038'670.65	
3631	Beiträge an Kantone und Konkordate	906'890.00		874'040.00		834'662.40	
3631.01	Beiträge an Kantone und Konkordate	1'200.00				1'192.40	
1620	Zivilschutz	1'200.00				1'192.40	
3631.53	Gemeindeanteil Lastenausgleich Ergänzungsleistung	623'700.00		592'960.00		581'887.00	
5320	Ergänzungsleistungen AHV / IV	623'700.00		592'960.00		581'887.00	
3631.54	Gemeindeanteil Lastenausgleich Familienzulagen	10'800.00		10'880.00		13'749.00	
5410	Familienzulagen	10'800.00		10'880.00		13'749.00	
3631.60	Gemeindeanteil Lastenausgleich öffentlicher Verkehr	271'190.00		270'200.00		237'834.00	
6291	Gemeindeanteil Öffentlicher Verkehr	271'190.00		270'200.00		237'834.00	
3632	Beiträge an Gemeinden und Gde.verbände	109'610.00		125'920.00		123'485.00	
3632.01	Beiträge an Gemeinden und Gemeindef Zweckverbände	70'610.00		87'920.00		86'192.70	
2120	Primarstufe	6'000.00		3'000.00		5'877.00	
2130	Sekundarstufe I, Volksschule Signau	1'000.00		1'000.00			
3220	Konzert und Theater	500.00		500.00			
3290	Übrige Kultur	9'050.00		9'120.00		9'347.40	
7410	Gewässerverbauungen	30'000.00		50'000.00		50'000.00	

		Budget 2019		Budget 2018		Rechnung 2017	
		Aufwand	Ertrag	Aufwand	Ertrag	Aufwand	Ertrag
7907	Regionalkonferenzen	10'800.00		10'880.00		10'876.00	
8140	Landw.Produktionsverbesserungen Pflanzen	3'000.00		3'000.00		1'935.30	
8400	Tourismus	8'910.00		9'050.00		8'157.00	
8710	Elektrizität allgemein	1'350.00		1'370.00			
3632.11	WAS_Beiträge an Gemeinden u. Gemeindeverb.	22'000.00		20'000.00		20'291.00	
7101	Wasserversorgung [Gemeindebetrieb]	22'000.00		20'000.00		20'291.00	
3632.41	KEH_Beiträge an Gde u. Gdeverb.	17'000.00		18'000.00		17'001.30	
7301	Abfall [Gemeindebetrieb]	17'000.00		18'000.00		17'001.30	
3635	Beiträge an private Unternehmungen	7'900.00		7'900.00		7'667.20	
3635.01	Beiträge an private Unternehmungen	7'900.00		7'900.00		7'667.20	
3410	Sport	2'700.00		2'700.00		2'660.00	
6220	Regionalverkehr	3'900.00		3'900.00		3'707.20	
7900	Raumordnung allgemein	1'300.00		1'300.00		1'300.00	
3636	Beitr.an priv.Organisat.o.Erwerbszweck	64'850.00		65'870.00		64'314.65	
3636.01	Beiträge an private Organisationen ohne Erwerbszweck	64'850.00		65'870.00		64'314.65	
0110	Legislative	2'500.00		2'500.00		2'500.00	
0220	Allgemeine Dienste, übrige	4'950.00		5'700.00		4'449.00	
1610	Militärische Verteidigung	4'200.00		4'200.00		3'700.00	
2910	Schulkommission	130.00		130.00		130.00	
2991	Erwachsenenbildung	1'500.00		1'750.00		1'500.00	
3220	Konzert und Theater	5'000.00		5'000.00		5'000.00	
3290	Übrige Kultur	17'200.00		21'310.00		19'868.25	
3410	Sport	5'200.00		5'200.00		5'000.00	
3420	Freizeit	540.00		550.00		537.40	
4210	Ambulante Krankenpflege	600.00		600.00		600.00	
4320	Krankheitsbekämpfung, übrige	200.00		200.00		200.00	
5451	Kinderkrippen und Kinderhorte	2'700.00		3'800.00		5'065.95	
5458	Tageselternverein	19'070.00		13'870.00		15'004.05	

		Budget 2019		Budget 2018		Rechnung 2017	
		Aufwand	Ertrag	Aufwand	Ertrag	Aufwand	Ertrag
5790	Sozialhilfe	600.00		600.00		450.00	
7101	Wasserversorgung [Gemeindebetrieb]	110.00		110.00		110.00	
8200	Forstwirtschaft	100.00		100.00		100.00	
8400	Tourismus	250.00		250.00		100.00	
3637	Beiträge an private Haushalte	11'840.00		17'250.00		8'541.40	
3637.01	Beiträge an private Haushalte	11'840.00		17'250.00		8'541.40	
1610	Militärische Verteidigung	2'540.00		2'650.00		2'536.00	
1620	Zivilschutz	300.00		300.00		300.00	
2195	Schülertransporte	2'500.00		6'000.00		1'983.60	
6150	Gemeindestrassen	5'000.00		5'000.00		1'495.25	
7500	Arten- und Landschaftsschutz			800.00		966.55	
8140	Landw.Produktionsverbesserungen Pflanzen	1'500.00		2'500.00		1'260.00	
366	Abschreibungen Investitionsbeiträge	10'570.00		8'600.00		4'908.50	
3660	Planm.Abschreibungen Investitionsbeitr.	10'570.00		8'600.00		4'908.50	
3660.20	ARA ME, planm. Abschreibungen Investitionsbeiträge			8'600.00			
7201	Abwasserentsorgung [Gemeindebetrieb]			8'600.00			
3660.60	planm. Abschreibungen Investitionsbeiträge	10'570.00				4'908.50	
1610	Militärische Verteidigung	10'570.00				4'908.50	
38	Ausserordentlicher Aufwand	575'000.00					
389	Einlagen in das Eigenkapital	575'000.00					
3893	Einlagen in Vorfinanzierungen des EK	575'000.00					
3893.01	Einlagen in Vorfinanzierung des EK	575'000.00					
9630	Liegenschaften des Finanzvermögens	575'000.00					

		Budget 2019		Budget 2018		Rechnung 2017	
		Aufwand	Ertrag	Aufwand	Ertrag	Aufwand	Ertrag
39	Interne Verrechnungen	390'370.00		381'240.00		352'316.00	
391	Dienstleistungen	77'490.00		70'440.00		64'907.40	
3910	Int.Verr.von Dienstleistungen	77'490.00		70'440.00		64'907.40	
3910.21	Interne Verrechnungen von Dienstleistungen	77'490.00		70'440.00		64'907.40	
2131	Sekundarstufe I, Sekundarschulverband	42'490.00		38'440.00		35'907.40	
2170	Schulliegenschaften	18'000.00		15'000.00		13'000.00	
7792	Hundetoiletten	13'000.00		13'000.00		13'000.00	
9630	Liegenschaften des Finanzvermögens	4'000.00		4'000.00		3'000.00	
393	Betriebs- und Verwaltungskosten	304'880.00		302'600.00		278'941.60	
3930	Int. Verr. von Betriebs- u.Verwaltungsk.	304'880.00		302'600.00		278'941.60	
3930.21	Interne Verrechnungen von Betriebs- und Verwaltungskosten	304'880.00		302'600.00		278'941.60	
2131	Sekundarstufe I, Sekundarschulverband	304'880.00		302'600.00		278'941.60	
394	Kalk. Zinsen u. Finanzaufwand	8'000.00		8'200.00		8'467.00	
3940	Int.Verr.von kalk.Zinsen u.Finanzaufw.	8'000.00		8'200.00		8'467.00	
3940.21	Interne Verrechnung von kalk. Zinsen und Finanzaufwand	8'000.00		8'200.00		8'467.00	
9630	Liegenschaften des Finanzvermögens	8'000.00		8'200.00		8'467.00	
4	Ertrag		11'066'400.00		10'340'770.00		10'703'478.69
40	Fiskalertrag		5'136'000.00		4'915'000.00		5'201'518.35
400	Direkte Steuern natürliche Personen		4'331'000.00		4'231'500.00		4'331'606.35

		Budget 2019		Budget 2018		Rechnung 2017	
		Aufwand	Ertrag	Aufwand	Ertrag	Aufwand	Ertrag
4000	Einkommenssteuern natürliche Personen		3'995'000.00		3'890'000.00		3'983'417.45
4000.01	Einkommenssteuern		4'020'000.00		3'915'000.00		3'915'679.55
9100	Allgemeine Gemeindesteuern		4'020'000.00		3'915'000.00		3'915'679.55
4000.40	Aktive Steuerauscheidung Einkommen		50'000.00		50'000.00		79'436.00
9100	Allgemeine Gemeindesteuern		50'000.00		50'000.00		79'436.00
4000.50	Passive Steuerauscheidung Einkommen		-75'000.00		-75'000.00		-82'765.55
9100	Allgemeine Gemeindesteuern		-75'000.00		-75'000.00		-82'765.55
4000.60	Pauschale Steueranrechnungen natürliche Personen						-81.70
9100	Allgemeine Gemeindesteuern						-81.70
4000.71	Rückstellungen für Steuern NP						71'149.15
9100	Allgemeine Gemeindesteuern						71'149.15
4001	Vermögenssteuern natürliche Personen		290'000.00		296'000.00		304'957.65
4001.01	Vermögenssteuern		290'000.00		301'000.00		300'502.95
9100	Allgemeine Gemeindesteuern		290'000.00		301'000.00		300'502.95
4001.40	Aktive Steuerauscheidung Vermögen		18'000.00		15'000.00		20'708.90
9100	Allgemeine Gemeindesteuern		18'000.00		15'000.00		20'708.90
4001.50	Passive Steuerauscheidung Vermögen		-18'000.00		-20'000.00		-16'254.20
9100	Allgemeine Gemeindesteuern		-18'000.00		-20'000.00		-16'254.20
4002	Quellensteuern natürliche Personen		46'000.00		45'500.00		43'231.25
4002.01	Quellensteuern		45'000.00		45'000.00		41'999.75
9100	Allgemeine Gemeindesteuern		45'000.00		45'000.00		41'999.75

		Budget 2019		Budget 2018		Rechnung 2017	
		Aufwand	Ertrag	Aufwand	Ertrag	Aufwand	Ertrag
4002.10	Quellensteuern BGSA		1'000.00		500.00		1'231.50
9100	Allgemeine Gemeindesteuern		1'000.00		500.00		1'231.50
401	Direkte Steuern juristische Personen		171'200.00		103'500.00		197'499.10
4010	Gewinnsteuern juristische Personen		168'000.00		100'000.00		194'485.70
4010.01	Gewinnsteuern		155'000.00		100'000.00		206'666.15
9100	Allgemeine Gemeindesteuern		155'000.00		100'000.00		206'666.15
4010.40	Aktive Steuerauscheidung Gewinnsteuern		53'000.00		50'000.00		87'786.90
9100	Allgemeine Gemeindesteuern		53'000.00		50'000.00		87'786.90
4010.50	Passive Steuerauscheidung Gewinnsteuern		-40'000.00		-50'000.00		-58.35
9100	Allgemeine Gemeindesteuern		-40'000.00		-50'000.00		-58.35
4010.71	Rückstellungen für Steuern JP						-99'909.00
9100	Allgemeine Gemeindesteuern						-99'909.00
4011	Kapitalsteuern juristische Personen		2'900.00		3'200.00		2'690.35
4011.01	Kapitalsteuern		1'400.00		1'700.00		2'176.60
9100	Allgemeine Gemeindesteuern		1'400.00		1'700.00		2'176.60
4011.40	Aktive Steuerauscheidung Kapitalsteuern		1'400.00		2'000.00		594.05
9100	Allgemeine Gemeindesteuern		1'400.00		2'000.00		594.05
4011.50	Passive Steuerauscheidung Kapitalsteuern		100.00		-500.00		-80.30
9100	Allgemeine Gemeindesteuern		100.00		-500.00		-80.30
4019	Übrige direkte Steuern juristische Personen		300.00		300.00		323.05
4019.01	 Holdingsteuern		300.00		300.00		323.05
9100	Allgemeine Gemeindesteuern		300.00		300.00		323.05

		Budget 2019		Budget 2018		Rechnung 2017	
		Aufwand	Ertrag	Aufwand	Ertrag	Aufwand	Ertrag
402	Übrige direkte Steuern		620'000.00		568'000.00		660'962.90
4021	Grundsteuern		405'000.00		392'000.00		402'877.70
4021.01	Liegenschaftsteuern		405'000.00		392'000.00		402'877.70
9102	Liegenschaftssteuern		405'000.00		392'000.00		402'877.70
4022	Vermögensgewinnsteuern		205'000.00		170'000.00		247'017.50
4022.01	Grundstückgewinnsteuern		75'000.00		50'000.00		125'719.50
9101	Sondersteuern		75'000.00		50'000.00		125'719.50
4022.10	Sonderveranlagungen		130'000.00		120'000.00		121'298.00
9101	Sondersteuern		130'000.00		120'000.00		121'298.00
4024	Erbschafts- und Schenkungssteuern		1'000.00		1'000.00		395.35
4024.01	Erbschafts- und Schenkungssteuern		1'000.00		1'000.00		395.35
9500	Ertragsanteile, übrige		1'000.00		1'000.00		395.35
4029	Eingang abgeschriebene Steuern		9'000.00		5'000.00		10'672.35
4029.01	Eingang abgeschriebene Steuern		9'000.00		5'000.00		10'672.35
9100	Allgemeine Gemeindesteuern		9'000.00		5'000.00		10'672.35
403	Besitz- und Aufwandsteuern		13'800.00		12'000.00		11'450.00
4033	Hundesteuer		13'800.00		12'000.00		11'450.00
4033.01	Hundetaxe		13'800.00		12'000.00		11'450.00
7792	Hundetoiletten		13'800.00		12'000.00		11'450.00

		Budget 2019		Budget 2018		Rechnung 2017	
		Aufwand	Ertrag	Aufwand	Ertrag	Aufwand	Ertrag
41	Regalien und Konzessionen		88'000.00		85'000.00		88'202.00
412	Konzessionen		88'000.00		85'000.00		88'202.00
4120	Konzessionen		88'000.00		85'000.00		88'202.00
4120.01	Konzessionen		88'000.00		85'000.00		88'202.00
8710	Elektrizität allgemein		88'000.00		85'000.00		88'202.00
42	Entgelte		1'335'640.00		1'318'180.00		1'443'869.91
420	Ersatzabgaben		170'000.00		143'000.00		139'622.85
4200	Ersatzabgaben		170'000.00		143'000.00		139'622.85
4200.01	Ersatzabgaben		170'000.00		143'000.00		139'622.85
1500	Feuerwehr		170'000.00		143'000.00		139'622.85
421	Gebühren für Amtshandlungen		73'000.00		64'000.00		71'285.35
4210	Gebühren für Amtshandlungen		73'000.00		64'000.00		71'285.35
4210.02	Gebühren für Amtshandlungen, Ortspolizei		23'000.00		22'000.00		20'479.80
1400	Allgemeines Rechtswesen		23'000.00		22'000.00		20'479.80
4210.03	Gebühren für Amtshandlungen, Baupolizei		50'000.00		42'000.00		50'805.55
1400	Allgemeines Rechtswesen		50'000.00		42'000.00		50'805.55
424	Benützungsgebühren u.Dienstleistungen		1'041'080.00		1'060'480.00		1'155'770.71
4240	Benützungsgebühren und Dienstleistungen		1'041'080.00		1'060'480.00		1'155'770.71
4240.01	Benützungsgebühren und Dienstleistungen		87'080.00		87'880.00		86'922.10
0220	Allgemeine Dienste, übrige		1'300.00		1'700.00		1'252.40

		Budget 2019		Budget 2018		Rechnung 2017	
		Aufwand	Ertrag	Aufwand	Ertrag	Aufwand	Ertrag
2180	Tagesschulangebot, Aufgabenhilfe		2'280.00		2'980.00		4'845.00
2195	Schülertransporte				100.00		
3210	Bibliotheken		5'500.00		6'300.00		4'400.00
3410	Sport		2'000.00		1'800.00		2'060.00
6150	Gemeindestrassen		15'000.00		15'000.00		13'194.70
6290	Öffentlicher Verkehr		61'000.00		60'000.00		61'170.00
4240.04	Benützungsg. u. DL, Bestattungsgebühren		7'000.00		7'000.00		5'590.00
7710	Friedhof und Bestattung allgemein		7'000.00		7'000.00		5'590.00
4240.05	Benützungsg. u. DL, Pauschale für Grabpflege		15'000.00		10'000.00		19'883.00
7710	Friedhof und Bestattung allgemein		15'000.00		10'000.00		19'883.00
4240.10	WAS_Benützungsgebühren und Dienstleistungen						4'821.00
7101	Wasserversorgung [Gemeindebetrieb]						4'821.00
4240.11	WAS_Benützungsg. u. DL, Grundgebühren		126'000.00		125'000.00		126'080.20
7101	Wasserversorgung [Gemeindebetrieb]		126'000.00		125'000.00		126'080.20
4240.12	WAS_Benützungsg. u. DL, Verbrauchsgebühren		150'000.00		175'000.00		171'727.80
7101	Wasserversorgung [Gemeindebetrieb]		150'000.00		175'000.00		171'727.80
4240.21	Benützungsg. u. DL, Gde intern		15'000.00		20'000.00		20'000.00
0299	übrige Verwaltungsliegenschaften		15'000.00		20'000.00		20'000.00
4240.30	ABW_Benützungsgebühren und Dienstleistungen						6'000.00
7201	Abwasserentsorgung [Gemeindebetrieb]						6'000.00
4240.31	ABW_Benützungsg. u. DL, Grundgebühren		160'000.00		155'000.00		161'369.50
7201	Abwasserentsorgung [Gemeindebetrieb]		160'000.00		155'000.00		161'369.50
4240.32	ABW_Benützungsg. u. DL, Verbrauchsgebühren		165'000.00		160'000.00		167'348.80
7201	Abwasserentsorgung [Gemeindebetrieb]		165'000.00		160'000.00		167'348.80

		Budget 2019		Budget 2018		Rechnung 2017	
		Aufwand	Ertrag	Aufwand	Ertrag	Aufwand	Ertrag
4240.41	KEH_Benützungsggeb. u. DL, Kehrichtgebühren		149'400.00		160'000.00		161'519.75
7301	Abfall [Gemeindebetrieb]		149'400.00		160'000.00		161'519.75
4240.42	KEH_Benützungsggeb. u. DL, Gebühren AVAG		86'000.00		90'000.00		86'030.85
7301	Abfall [Gemeindebetrieb]		86'000.00		90'000.00		86'030.85
4240.43	KEH_Benützungsggeb. u. DL, Gebühren Grüngut		26'000.00		26'000.00		23'067.50
7301	Abfall [Gemeindebetrieb]		26'000.00		26'000.00		23'067.50
4240.44	KEH_Benützungsggeb. u. DL, Gebühren Papier		4'600.00		4'600.00		4'502.71
7301	Abfall [Gemeindebetrieb]		4'600.00		4'600.00		4'502.71
4240.50	WAS_Benützungsggeb. u. DL, Anschlussgebühren		30'000.00		20'000.00		32'480.00
7101	Wasserversorgung [Gemeindebetrieb]		30'000.00		20'000.00		32'480.00
4240.51	ABW_Benützungsggeb. u. DL, Anschlussgebühren		20'000.00		20'000.00		78'427.50
7201	Abwasserentsorgung [Gemeindebetrieb]		20'000.00		20'000.00		78'427.50
426	Rückererstattungen		51'560.00		50'700.00		77'191.00
4260	Rückerstattungen und Kostenbeteiligungen Dritter		51'560.00		50'700.00		77'191.00
4260.01	Rückerstattung Dritter		45'560.00		44'700.00		70'885.70
0220	Allgemeine Dienste, übrige		6'020.00		6'000.00		21'686.40
0290	Verwaltungsliegenschaft Gemeindehaus						1'132.75
0291	Verwaltungsliegenschaft Mooshüsi		2'000.00				1'072.05
0299	übrige Verwaltungsliegenschaften		6'000.00		1'400.00		6'084.10
1610	Militärische Verteidigung		1'270.00		1'320.00		1'268.00
1620	Zivilschutz		720.00		1'500.00		735.90
2120	Primarstufe						5'670.80
2170	Schulliegenschaften						6'684.05
2181	Tagesschulangebot, Mittagstisch		14'700.00		10'400.00		11'590.00
2190	Schulleitung		10'000.00		10'000.00		2'286.00
2195	Schülertransporte						52.50

		Budget 2019		Budget 2018		Rechnung 2017	
		Aufwand	Ertrag	Aufwand	Ertrag	Aufwand	Ertrag
2200	IBEM, Sonderschulen		3'850.00		3'080.00		2'168.70
6150	Gemeindestrassen						5'364.10
7101	Wasserversorgung [Gemeindebetrieb]						827.75
7301	Abfall [Gemeindebetrieb]						.30
7710	Friedhof und Bestattung allgemein						152.50
7791	Öffentliche Toilettenanlagen						2'760.45
8200	Forstwirtschaft				10'000.00		
8400	Tourismus		1'000.00		1'000.00		1'349.35
4260.41	KEH_Rückerstattung Dritter		6'000.00		6'000.00		6'305.30
7301	Abfall [Gemeindebetrieb]		6'000.00		6'000.00		6'305.30
44	Finanzertrag		686'520.00		136'900.00		129'645.30
440	Zinsertrag		20'720.00		24'810.00		27'174.40
4401	Zinsen Forderungen und Kontokorrente		19'000.00		23'000.00		19'105.55
4401.01	Verzugszinsen (Steuern)		19'000.00		23'000.00		19'105.55
9610	Zinsen		19'000.00		23'000.00		19'105.55
4402	Zinsen kurzfristige Finanzanlagen		50.00		50.00		447.45
4402.01	Zinsen kurzfristige Finanzanlagen (102)		50.00		50.00		447.45
9610	Zinsen		50.00		50.00		447.45
4407	Zinsen langfristige Finanzanlagen		370.00		370.00		379.20
4407.01	Zinsen langfristige Finanzanlagen (107)		370.00		370.00		379.20
9610	Zinsen		370.00		370.00		379.20
4409	Übrige Zinsen von Finanzvermögen		1'300.00		1'390.00		7'242.20

		Budget 2019		Budget 2018		Rechnung 2017	
		Aufwand	Ertrag	Aufwand	Ertrag	Aufwand	Ertrag
4409.01	Übrige Zinsen (Sonderrechnungen)		60.00				384.15
7710	Friedhof und Bestattung allgemein		60.00				384.15
4409.21	Übrige Zinsen (Spezialfinanzierungen)		1'240.00		1'390.00		6'858.05
1500	Feuerwehr		70.00		120.00		724.15
7201	Abwasserentsorgung [Gemeindebetrieb]		860.00		850.00		5'128.20
7301	Abfall [Gemeindebetrieb]		40.00		70.00		347.15
7710	Friedhof und Bestattung allgemein				60.00		
9610	Zinsen		270.00		290.00		658.55
441	Realisierte Gewinne FV		575'000.00				
4411	Gewinn aus Verkäufen von Sachanlagen FV		575'000.00				
4411.40	Gewinn aus Verkäufen von Gebäuden FV		575'000.00				
9630	Liegenschaften des Finanzvermögens		575'000.00				
443	Liegenschaftenertrag FV		12'700.00		12'700.00		12'706.00
4430	Pacht- und Mietzinse Liegenschaften FV		12'700.00		12'700.00		12'706.00
4430.01	Pacht- und Mietzinse Bahnhofareal		12'700.00		12'700.00		12'706.00
9630	Liegenschaften des Finanzvermögens		12'700.00		12'700.00		12'706.00
444	Wertberichtigungen Anlagen FV						842.40
4440	Marktwertanpassungen Wertschriften						842.40
4440.01	Marktwertanpassung Wertschriften						842.40
9690	Finanzvermögen						842.40
445	Finanzertrag a.Darlehen u.Beteil.VV		1'220.00		1'220.00		1'222.50

		Budget 2019		Budget 2018		Rechnung 2017	
		Aufwand	Ertrag	Aufwand	Ertrag	Aufwand	Ertrag
4451	Erträge aus Beteiligungen VV		1'220.00		1'220.00		1'222.50
4451.01	Erträge aus Beteiligungen VV		1'220.00		1'220.00		1'222.50
9610	Zinsen		1'220.00		1'220.00		1'222.50
447	Liegenschaftenertrag VV		76'880.00		98'170.00		87'700.00
4470	Pacht- und Mietzinse Liegenschaften VV		60'880.00		79'170.00		72'400.00
4470.01	Pacht- und Mietzinse Liegenschaft		60'880.00		79'170.00		72'400.00
0290	Verwaltungsliegenschaft Gemeindehaus		500.00		550.00		500.00
0291	Verwaltungsliegenschaft Mooshüsi		9'000.00		10'000.00		11'180.00
0299	übrige Verwaltungsliegenschaften		15'620.00		20'700.00		16'305.00
1620	Zivilschutz		1'790.00		1'500.00		1'790.00
2170	Schulliegenschaften		27'850.00		40'300.00		36'205.00
6150	Gemeindestrassen		1'620.00		1'620.00		1'920.00
7301	Abfall [Gemeindebetrieb]		4'500.00		4'500.00		4'500.00
4472	Vergüt.für Benützungen Liegenschaften VV		16'000.00		19'000.00		15'300.00
4472.01	Vergütung für Benützungen Liegenschaften VV		16'000.00		19'000.00		15'300.00
2170	Schulliegenschaften		16'000.00		19'000.00		15'300.00
45	Entnahmen Fonds u. Spezialfinanzierungen		55'940.00		109'600.00		194'831.63
451	Entnahmen aus Fonds u. Spez.fin. EK		55'940.00		109'600.00		194'831.63
4510	Entnahmen aus Spezialfinanzierungen d. EK		55'940.00		109'600.00		194'831.63
4510.01	Entnahme in Fonds und Spezialfinanzierungen im Eigenkapital		10'740.00		30'780.00		49'236.33
1500	Feuerwehr		10'740.00		30'780.00		49'236.33

		Budget 2019		Budget 2018		Rechnung 2017	
		Aufwand	Ertrag	Aufwand	Ertrag	Aufwand	Ertrag
4510.10	Entnahme in Fonds und SF im EK Gde		19'200.00		70'220.00		145'595.30
7101	Wasserversorgung [Gemeindebetrieb]		13'400.00		56'220.00		144'283.00
7201	Abwasserentsorgung [Gemeindebetrieb]		5'800.00				1'312.30
7710	Friedhof und Bestattung allgemein				14'000.00		
4510.20	Entnahme in Fonds und SF im EK ARA ME		26'000.00		8'600.00		
7201	Abwasserentsorgung [Gemeindebetrieb]		26'000.00		8'600.00		
46	Transferertrag		3'365'930.00		3'394'850.00		3'275'166.35
461	Entschädigungen von Gemeinwesen		1'204'630.00		1'187'600.00		1'142'947.40
4611	Entsch. von Kantonen u. Konkordaten		9'700.00		9'500.00		9'605.00
4611.01	Entschädigung von Kantonen und Konkordaten		9'700.00		9'500.00		9'605.00
0220	Allgemeine Dienste, übrige		3'000.00		3'000.00		2'861.00
5310	Alters- u.Hinterlassenenversicherung AHV		6'700.00		6'500.00		6'744.00
4612	Entsch.v.Gemeinden u.Gde.verbänden		1'194'930.00		1'178'100.00		1'133'342.40
4612.01	Entschädigungen von Gemeinden und Gemeindeverbänden		1'100'130.00		1'096'300.00		1'047'954.10
0220	Allgemeine Dienste, übrige		19'000.00		19'000.00		19'000.00
2120	Primarstufe		40'000.00		24'000.00		40'844.05
2131	Sekundarstufe I, Sekundarschulverband		854'130.00		860'800.00		785'151.30
2200	IBEM, Sonderschulen		187'000.00		192'500.00		202'958.75
4612.03	Entschädigungen von Gemeinden und Gemeindeverbände		2'550.00		2'550.00		3'030.00
7301	Abfall [Gemeindebetrieb]		2'550.00		2'550.00		3'030.00
4612.21	Entsch. von Gde u. Gdeverb., Gde intern		92'250.00		79'250.00		82'358.30
0220	Allgemeine Dienste, übrige		57'000.00		50'000.00		53'000.00
6150	Gemeindestrassen		18'000.00		12'000.00		12'000.00

		Budget 2019		Budget 2018		Rechnung 2017	
		Aufwand	Ertrag	Aufwand	Ertrag	Aufwand	Ertrag
7101	Wasserversorgung [Gemeindebetrieb]		10'500.00		10'500.00		10'878.30
9300	Finanz- und Lastenausgleich		6'750.00		6'750.00		6'480.00
462	Finanz- und Lastenausgleich		2'147'400.00		2'190'850.00		2'097'401.00
4621	Finanz- u.Lastenausgl. v.Kantonen u.Konkordaten		1'074'400.00		1'105'050.00		1'049'254.00
4621.50	Zuschuss Mindestausstattung		843'400.00		875'400.00		819'515.00
9300	Finanz- und Lastenausgleich		843'400.00		875'400.00		819'515.00
4621.61	Geografisch-topografischer Zuschuss		207'000.00		206'650.00		206'650.00
9300	Finanz- und Lastenausgleich		207'000.00		206'650.00		206'650.00
4621.62	Soziodemografischer Zuschuss		24'000.00		23'000.00		23'089.00
9300	Finanz- und Lastenausgleich		24'000.00		23'000.00		23'089.00
4622	Finanz-u.Lastenausgl.v.Gde.u.Gde.verbänden		1'073'000.00		1'085'800.00		1'048'147.00
4622.70	Zuschuss Disparitätenabbau		1'073'000.00		1'085'800.00		1'048'147.00
9300	Finanz- und Lastenausgleich		1'073'000.00		1'085'800.00		1'048'147.00
463	Beiträge von Gemeinwesen und Dritten		13'900.00		16'400.00		31'397.40
4631	Beiträge von Kantonen u. Konkordaten		12'200.00		14'700.00		29'709.50
4631.01	Beiträge von Kantonen u. Konordaten		12'200.00		14'700.00		29'709.50
0299	übrige Verwaltungsliegenschaften						17'500.00
1620	Zivilschutz		3'500.00		3'500.00		3'500.00
6150	Gemeindestrassen		6'200.00		8'700.00		6'243.00
8140	Landw.Produktionsverbesserungen Pflanzen		2'500.00		2'500.00		2'466.50
4635	Beiträge von privaten Unternehmungen		1'700.00		1'700.00		1'687.90

		Budget 2019		Budget 2018		Rechnung 2017	
		Aufwand	Ertrag	Aufwand	Ertrag	Aufwand	Ertrag
4635.01	Entschädigungen von öffentlichen Unternehmungen		1'700.00		1'700.00		1'687.90
3320	Massenmedien		1'700.00		1'700.00		1'687.90
469	Übriger Transferertrag						3'420.55
4690	Übriger Transferertrag						3'420.55
4690.01	Übriger Transferertrag						3'420.55
8200	Forstwirtschaft						3'420.55
48	Ausserordentlicher Ertrag		8'000.00				17'929.15
489	Entnahmen aus dem Eigenkapital		8'000.00				17'929.15
4893	Entnahmen aus Vorfinanzierungen des EK		8'000.00				17'929.15
4893.01	Entnahmen aus Vorfinanzierung des EK		8'000.00				17'929.15
0291	Verwaltungsliegenschaft Mooshüsi						15'142.00
7710	Friedhof und Bestattung allgemein		8'000.00				2'787.15
49	Interne Verrechnungen		390'370.00		381'240.00		352'316.00
491	Dienstleistungen		77'490.00		70'440.00		64'907.40
4910	Int.Verr.von Dienstleistungen		77'490.00		70'440.00		64'907.40
4910.21	Interne Verrechnung von Dienstleistungen		77'490.00		70'440.00		64'907.40
0220	Allgemeine Dienste, übrige		23'000.00		20'000.00		17'000.00
2181	Tagesschulangebot, Mittagstisch		7'640.00		7'830.00		5'885.15
2191	Schulsekretariat		34'850.00		30'610.00		30'022.25
6150	Gemeindestrassen		12'000.00		12'000.00		12'000.00
493	Betriebs- und Verwaltungskosten		304'880.00		302'600.00		278'941.60

		Budget 2019		Budget 2018		Rechnung 2017	
		Aufwand	Ertrag	Aufwand	Ertrag	Aufwand	Ertrag
4930	Int.Verr.von Betriebs- u.Verwaltungsk.		304'880.00		302'600.00		278'941.60
4930.21	Interne Verrechnungen von Betriebs- und Verwaltungskosten		304'880.00		302'600.00		278'941.60
2170	Schulliegenschaften		304'880.00		302'600.00		278'941.60
494	Kalk. Zinsen und Finanzaufwand		8'000.00		8'200.00		8'467.00
4940	Int. Verr. v. kalk. Zinsen und Finanzaufwand		8'000.00		8'200.00		8'467.00
4940.21	Int. Verr. von kalk. Zinsen u. Zinsaufwand		8'000.00		8'200.00		8'467.00
9610	Zinsen		8'000.00		8'200.00		8'467.00
9	Abschlusskonten		435'600.00		272'010.00	479'663.15	
90	Abschluss Erfolgsrechnung		435'600.00		272'010.00	479'663.15	
900	Abschluss Erfolgsrechnung		435'600.00		272'010.00	479'663.15	
9000	Ertragsüberschuss					339'128.74	
9000.01	Ertragsüberschuss					339'128.74	
9990	Abschluss					339'128.74	
9001	Aufwandüberschuss		301'600.00		178'580.00		
9001.01	Aufwandüberschuss		301'600.00		178'580.00		
9990	Abschluss		301'600.00		178'580.00		
9010	Abschluss SF und Fonds im EK, Ertragsüberschuss					140'534.41	
9010.01	Abschluss SF, Ertragsüberschuss					140'534.41	
7101	Wasserversorgung [Gemeindebetrieb]					54'641.80	
7201	Abwasserentsorgung [Gemeindebetrieb]					65'633.75	

		Budget 2019		Budget 2018		Rechnung 2017	
		Aufwand	Ertrag	Aufwand	Ertrag	Aufwand	Ertrag
7301	Abfall [Gemeindebetrieb]					20'258.86	
9011	Abschluss SF und Fonds im EK, Aufwandüberschuss		134'000.00		93'430.00		
9011.01	Abschluss SF, Aufwandüberschuss		134'000.00		93'430.00		
7101	Wasserversorgung [Gemeindebetrieb]		31'330.00		7'300.00		
7201	Abwasserentsorgung [Gemeindebetrieb]		88'970.00		83'980.00		
7301	Abfall [Gemeindebetrieb]		13'700.00		2'150.00		

		Budget 2019		Budget 2018		Rechnung 2017
		Ausgaben	Einnahmen	Ausgaben	Einnahmen	Ausgaben
	INVESTITIONSRECHNUNG	2'104'000.00	754'400.00	2'210'000.00	905'200.00	941'376.20
	Zunahme der Nettoinvestitionen		1'349'600.00		1'304'800.00	941'376.20
0	Allgemeine Verwaltung			150'000.00		74'364.40
	Nettoausgaben				150'000.00	74'364.40
02	Allgemeine Dienste			150'000.00		74'364.40
	Nettoausgaben				150'000.00	74'364.40
022	Allgemeine Dienste			150'000.00		
0220	Allgemeine Dienste			150'000.00		
5060.01	Gemeindehaus, Ersatz Arbeitsplätze / Schalter			150'000.00		
029	Verwaltungsliegenschaften					74'364.40
291	Mooshüsi					74'364.40
5040.01	Mooshüsi, Sanierung Küche, Boden, Fenster					74'364.40
1	Öffentliche Ordnung und Sicherheit, Verteidigung		420'400.00		546'600.00	83'206.75
	Nettoeinnahmen	420'400.00		546'600.00		101'701.25
16	Verteidigung		420'400.00		546'600.00	83'206.75
	Nettoeinnahmen	420'400.00		546'600.00		101'701.25
161	Militärische Verteidigung		420'400.00		546'600.00	83'206.75
1610	Militärische Verteidigung		420'400.00		546'600.00	83'206.75
5040.02	Schiessanlage Signau, Sanierung Kugelfang					21'868.90
5040.03	Pistolenstand Bubenei, Sanierung Kugelfang					12'255.35
5660.01	Schiessanlage Mutten, Beitrag an Ersatz elektr. Trefferanzeige					49'082.50
6300.01	Schiessanlage Mutten, Subventionen Bund					96'000.00

		Budget 2019		Budget 2018		Rechnung 2017
		Ausgaben	Einnahmen	Ausgaben	Einnahmen	Ausgaben
6300.02	Schiessanlage Moos, Subventionen Bund		96'000.00		96'000.00	
6300.03	Pistolenstand Bubenei, Subventionen Bund		28'000.00		39'600.00	
6310.01	Schiessanlage Mutten, Subventionen Kanton					88'908.00
6310.02	Schiessanlage Moos, Subventionen Kanton		288'000.00		399'200.00	
6360.03	Pistolenstand Bubenei, Investitionsbeitrag Pistolenklub Signau/Langnau		8'400.00		11'800.00	
2	Bildung	580'000.00		320'000.00		184'234.75
	Nettoausgaben		580'000.00		320'000.00	184'234.75
21	Obligatorische Schule	580'000.00		320'000.00		184'234.75
	Nettoausgaben		580'000.00		320'000.00	184'234.75
217	Schulliegenschaften	500'000.00		320'000.00		184'234.75
2170	Schulliegenschaften	500'000.00		320'000.00		184'234.75
5030.01	ehemaliges Gallihausareal, Erstellung Parkplätze					-10'359.25
5040.01	ehemaliges Gallihausareal, Erstellung Parkplätze					194'594.00
5040.09	Sportplatz Signau, Erlebnisspielplatz			70'000.00		
5040.10	Schulanlage Signau, Schule Vision 2024	500'000.00		250'000.00		
219	Obligatorische Schule	80'000.00				
2195	Schülertransporte	80'000.00				
5060.01	Schulbus, Ersatz	80'000.00				

		Budget 2019		Budget 2018		Rechnung 2017
		Ausgaben	Einnahmen	Ausgaben	Einnahmen	Ausgaben
6	Verkehr und Nachrichtenübermittlung	770'000.00		605'000.00		149'821.10
	Nettoausgaben		770'000.00		605'000.00	149'821.10
61	Strassenverkehr	770'000.00		605'000.00		149'821.10
	Nettoausgaben		770'000.00		605'000.00	149'821.10
615	Gemeindestrassen	770'000.00		605'000.00		149'821.10
6150	Gemeindestrassen	640'000.00		405'000.00		136'401.25
5010.01	Gewerbestrasse / Schulhausgässli Schüpbach, Sanierung					36'991.75
5010.02	Rainsbergweg Signau (Dr. Sommer), Sanierung	120'000.00				
5010.03	Strassenbeleuchtung Gemeindestrassen, Planung u. Ersatz	150'000.00		60'000.00		
5010.04	Dorfstrasse (Ausserdorf), Sanierung Strassenentwässerung			80'000.00		5'000.00
5010.05	Gratstrasse, Sanierung	10'000.00		50'000.00		
5010.06	Sängeliweg Signau, Verkehrsführung Einfahrt Schulhausgässli/Sängeliweg u. Kofferung					94'409.50
5010.07	Chapfstrasse "Abschnitt Gässli - Stumatt", Verkehrsführung u. Sanierung	10'000.00		20'000.00		
5010.09	Fuhrenstrasse (Anfahrt Hämeli - Kreuzung unter Fuhren), Sanierung	50'000.00		80'000.00		
5010.10	Strassenlampennetz, Kauf			115'000.00		
5010.13	Dorfstrasse "Ausserdorf-Gdegrenze, Belagseinbau	300'000.00				
6155	Parkplätze	130'000.00		200'000.00		13'419.85
5010.01	Bahnhofareal, P&R-Anlage errichten	120'000.00		200'000.00		13'419.85
5010.02	Gässli Sportplatz, Parkplatz realisieren	5'000.00				
5040.02	Gässli Sportplatz, Erlebnisspielplatz realisieren	5'000.00				

		Budget 2019		Budget 2018		Rechnung 2017	
		Ausgaben	Einnahmen	Ausgaben	Einnahmen	Ausgaben	Ausgaben
7	Umweltschutz und Raumordnung	749'000.00	300'000.00	1'135'000.00	324'000.00	231'663.15	25'387.05
	Nettoausgaben		449'000.00		811'000.00		206'276.10
71	Wasserversorgung	115'000.00	80'000.00	510'000.00	144'000.00	144'656.80	
	Nettoausgaben		35'000.00		366'000.00		144'656.80
710	Wasserversorgung	115'000.00	80'000.00	510'000.00	144'000.00	144'656.80	
7101	Wasserversorgung (Gemeindebetrieb)	115'000.00	80'000.00	510'000.00	144'000.00	144'656.80	
5031.01	Gewerbestrasse / Schulhausgässli, Ersatz Wasserleitung					40'284.40	
5031.02	Gratstrasse, Ersatz Wasserleitung	10'000.00		20'000.00			
5031.03	Steuerung, Ersatz			10'000.00	54'000.00	83'946.40	
5031.04	Dorfstrasse "Lichtgut - Hopfern"; Ersatz Wasserleitung		80'000.00	380'000.00	90'000.00	20'426.00	
5031.05	Hübeli - T10, Ersatzwasserleitung	80'000.00					
5031.06	Hübeli - Führen (T10 bis Paul Keller), Ersatzleitung	5'000.00		80'000.00			
5031.07	Anfahrt Lichtgutgraben "Dorfstrasse bis Hydrant 95", Ersatzleitung			20'000.00			
5031.08	Gässli Signau, Ersatzleitung	20'000.00					
72	Abwasserentsorgung	554'000.00	220'000.00	580'000.00	180'000.00	87'006.35	25'387.05
	Nettoausgaben		334'000.00		400'000.00		61'619.30
720	Abwasserentsorgung	554'000.00	220'000.00	580'000.00	180'000.00	87'006.35	25'387.05
7201	Abwasserentsorgung (Gemeindebetrieb)	554'000.00	220'000.00	580'000.00	180'000.00	87'006.35	25'387.05
5032.01	ARA-Leitung Dorfstrasse Signau, Fernsehaufnahmen					87'006.35	
5032.04	ARA-Leitung Signau Dorf, Sanierung öffentliche Leitungen			100'000.00			
5032.05	ARA-Leitung Signau Dorf, Sanierung private Leitungen	120'000.00	120'000.00	180'000.00	180'000.00		
5032.07	ARA-Leitung Signau Dorf, San. öffentliche Leitungen	150'000.00					
5032.08	ARA-Leitung Signau Dorf, Sanierung private Leitungen	100'000.00	100'000.00				
5620.01	ARA ME, Einbau Klärschlammwässerung	184'000.00		300'000.00			
6310.03	Subventionsbeiträge Kanton, Kanalisation Langenegg						25'387.05

		Budget 2019		Budget 2018		Rechnung 2017
		Ausgaben	Einnahmen	Ausgaben	Einnahmen	Ausgaben
73	Abfall	60'000.00				
	Nettoausgaben		60'000.00			
730	Abfall	60'000.00				
7301	Abfall (Gemeindebetrieb)	60'000.00				
5040.01	Abfallplätze; Sanierung, Erweiterung, neuer Platz	60'000.00				
79	Raumordnung	20'000.00		45'000.00		
	Nettoausgaben		20'000.00		45'000.00	
790	Raumordnung	20'000.00		45'000.00		
7900	Raumordnung allgemein	20'000.00		45'000.00		
5290.01	Ortsplanung, Entwicklung im Bereich Bären-Thurm-Bahnhof			15'000.00		
5290.02	Ortsplanung, technische Revision			30'000.00		
5290.03	Orstplanung, Dorfkern	20'000.00				
8	Volkswirtschaft	5'000.00	34'000.00		34'600.00	
	Nettoausgaben					7'790.00
	Nettoeinnahmen	29'000.00		34'600.00		
82	Forstwirtschaft	5'000.00	34'000.00		34'600.00	
	Nettoausgaben					7'790.00
	Nettoeinnahmen	29'000.00		34'600.00		
820	Forstwirtschaft	5'000.00	34'000.00		34'600.00	7'790.00
8200	Forstwirtschaft	5'000.00	34'000.00		34'600.00	7'790.00
5050.01	Schutzwald Pfarrweidli, Schutzwaldpflege					7'634.55
5050.02	Schutzwald Pfarrgraben, Schutzwaldpflege		34'000.00		34'600.00	155.45
5050.03	Schutzwald Schweissberg, Schutzwaldpflege	5'000.00				

		Budget 2019		Budget 2018		Rechnung 2017	
		Ausgaben	Einnahmen	Ausgaben	Einnahmen	Ausgaben	Ausgaben
9	Finanzen und Steuern					210'296.05	731'081.15
	Nettoeinnahmen					520'785.10	
96	Vermögens- und Schuldenverwaltung						1.00
	Nettoeinnahmen					1.00	
969	Finanzvermögen						1.00
9690	Finanzvermögen						1.00
6090.01	Medianet Holding AG, Aktienübertrag ins FV						1.00
99	Nicht aufgeteilte Posten					210'296.05	731'080.15
	Nettoeinnahmen					520'784.10	
999	Abschluss					210'296.05	731'080.15
9990	Abschluss					210'296.05	731'080.15
5900.01	passivierte Einnahmen					210'296.05	
6900.01	Aktivierete Ausgaben						731'080.15